

1. ΕΥΡΕΤΗΡΙΑ

Ε.Α.Α.1	1/2
Ε.Α.Α.2	300,00 μ
Ε.Α.Α.3	500,00 μ
Ε.Α.Α.4	400,00 μ
Ε.Α.Α.5	100,00 μ
Ε.Α.Α.6	400,00 μ
Ε.Α.Α.7	100,00 μ
Ε.Α.Α.8	100,00 μ

360,00 μ

2. ΟΡΙΑ

ΤΑ ΟΡΙΑ ΤΗΣ ΚΑΤΑ ΤΗ ΔΕΞΙΑ (Α.Α.) ΤΗΣ ΠΕΡΙΟΧΗΣ ΕΠΙΣΤΡΟΦΗΣ ΑΙΟ ΤΩ ΒΕΛΟΝΕΙΩΝ ΣΥΜΦΩΝΑ ΜΕ ΤΟΝ ΜΑΤΙ ΤΩΝ ΟΡΕΟΝΤΩΝ ΜΕΣΑ

3. ΔΙΑΒΗ ΗΧΑΝΙΟΥ

Ο ΕΠΙΣΤΡΟΦΙΜΟΣ ΜΕΣΑΝΗΣ ΔΕΝ ΥΠΟΧΕΙΤΑΙ ΚΑΙ ΔΕΝ ΔΕΙΧΝΕΙ ΠΡΟΣ ΤΟΝ ΤΑΚΤΟ ΤΗΣ ΚΑΤΑ ΤΗ ΔΕΞΙΑ (Α.Α.) ΤΗΣ ΠΕΡΙΟΧΗΣ

4. ΥΠΕΡΒΗΧΗ ΔΙΑΒΗ

Ο ΕΠΙΣΤΡΟΦΙΜΟΣ ΜΕΣΑΝΗΣ ΔΕΝ ΥΠΟΧΕΙΤΑΙ ΚΑΙ ΔΕΝ ΔΕΙΧΝΕΙ ΠΡΟΣ ΤΟΝ ΤΑΚΤΟ ΤΗΣ ΚΑΤΑ ΤΗ ΔΕΞΙΑ (Α.Α.) ΤΗΣ ΠΕΡΙΟΧΗΣ ΕΠΙΣΤΡΟΦΗΣ ΑΙΟ ΤΩ ΒΕΛΟΝΕΙΩΝ ΣΥΜΦΩΝΑ ΜΕ ΤΟΝ ΜΑΤΙ ΤΩΝ ΟΡΕΟΝΤΩΝ ΜΕΣΑ

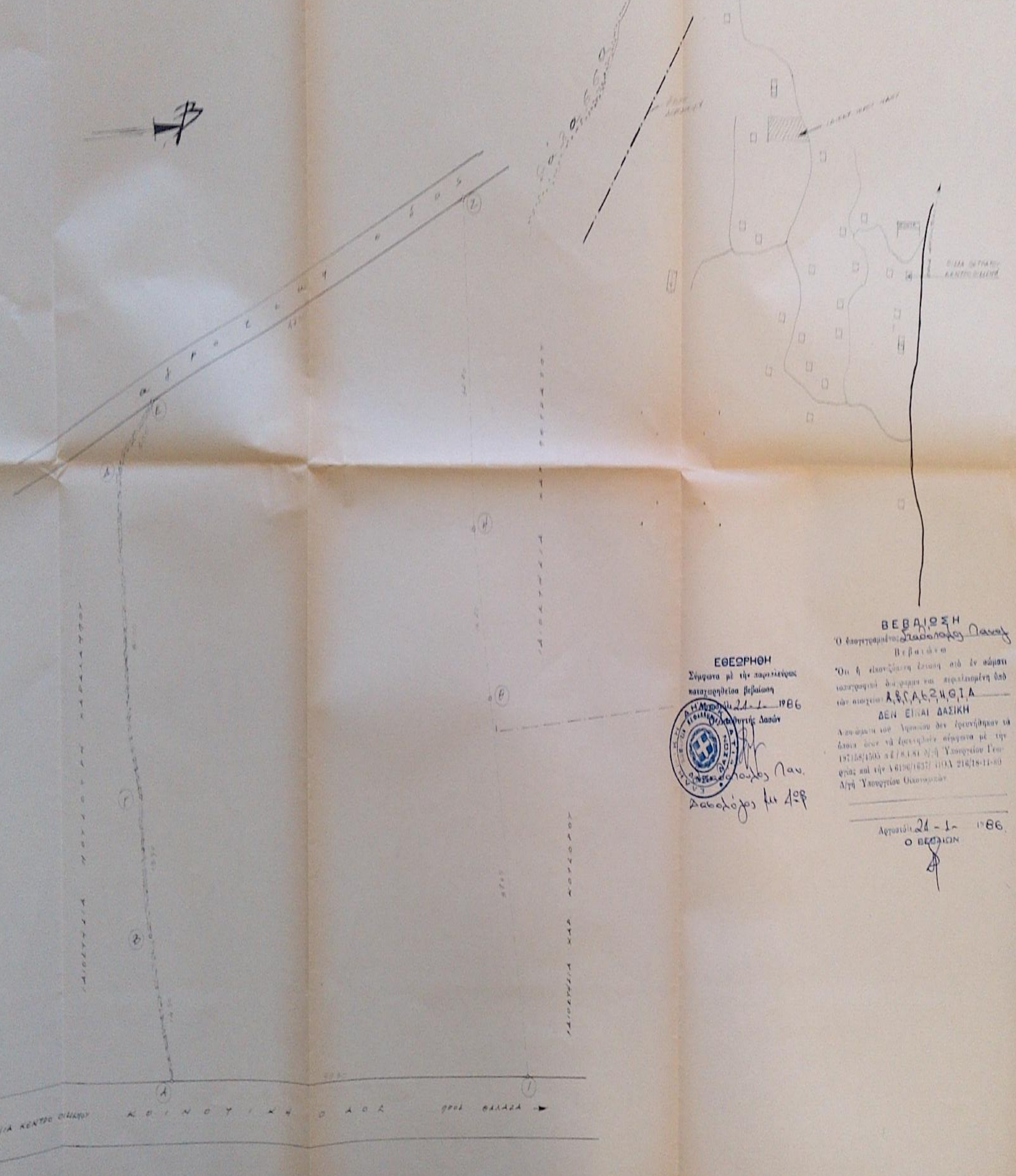

ΕΒΕΩΡΗΘΗ

Σύμφωνα με την παραλλήλα καταγραφή της βεβαίωσης της 21-1-1986



Διευθυντής Γραφείου Ναυ. Διοικήσεως με 408

ΒΕΒΑΙΩΣΗ

Ο καταγραφόμενος δασολόγος Νανάς Βεβαιούτσος

Ότι η εικονιζόμενη έκταση από έν σώμα καταγραφής διαφέρει και περιληπτική όλη των στοιχείων Α, Β, Γ, Δ, Ε, Ζ, Η, Θ, Ι, Α

ΔΕΝ ΕΙΝΑΙ ΔΑΣΙΚΗ

Αποφασισθέντος ότι η έκταση δεν έρευνήθησαν τα όρια όσον επί ερευνήθηκε σύμφωνα με την 197158/1505 κ.β. 8.1.81 Α.Υ.Υ. Υπουργείου Γεωργίας και την Α6190/1637 Π.Δ.Α. 216/18-11-80 Α.Υ.Υ. Υπουργείου Οικονομικών

Αθηνών 21-1-1986
Ο ΒΕΒΑΙΩΝ

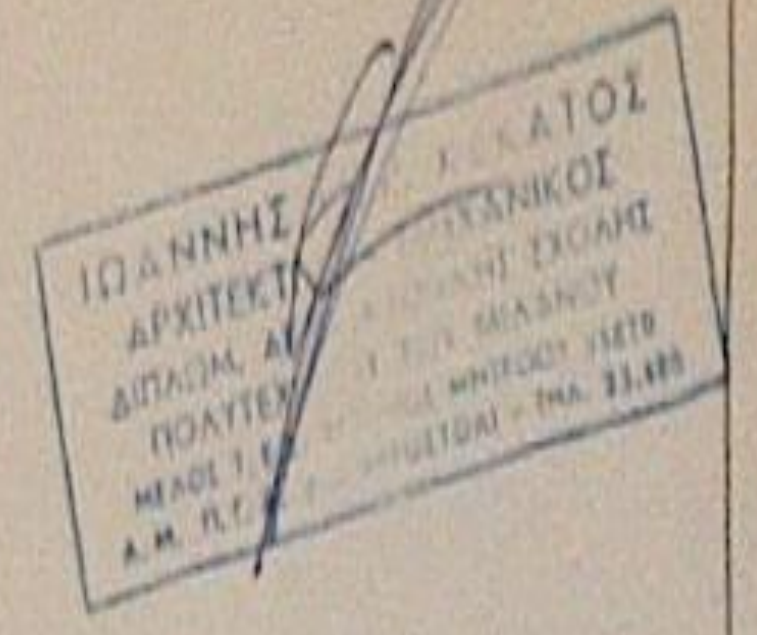

ΚΑΤΑΣΤΑΣΗ	ΚΑΤΑΣΤΑΣΗ	ΚΑΤΑΣΤΑΣΗ
ΠΡΟΤΥΠΟ	ΠΡΟΤΥΠΟ	ΠΡΟΤΥΠΟ
ΜΕΤΡΗΣΗ	ΜΕΤΡΗΣΗ	ΜΕΤΡΗΣΗ
ΤΟΡΟΓΡΑΦΙΚΟ - ΟΔΟΓΡΑΦΙΚΟ		T-0
1:250		
ΔΕΚΕΜΒΡΙΟΣ 1985		

ΤΕΧΝΙΚΟ ΓΡΑΦΕΙΟ **Ιωάννης Κ. Κεκατός**
 ΑΡΧΙΤΕΚΤΟΝΙΚΟ ΜΗΧΑΝΙΚΟ
 ΔΙΠΛΩΜ. ΑΡΧ. ΜΙΛΑΝΟΥ
 ΠΟΛΥΤΕΧΝ. ΚΡΗΤΗΣ 1970
 ΜΕΛΟΣ Τ.Ε.Ε. ΚΑΡΔΙΤΣΑΙ - ΤΗΛ. 23.499