

B

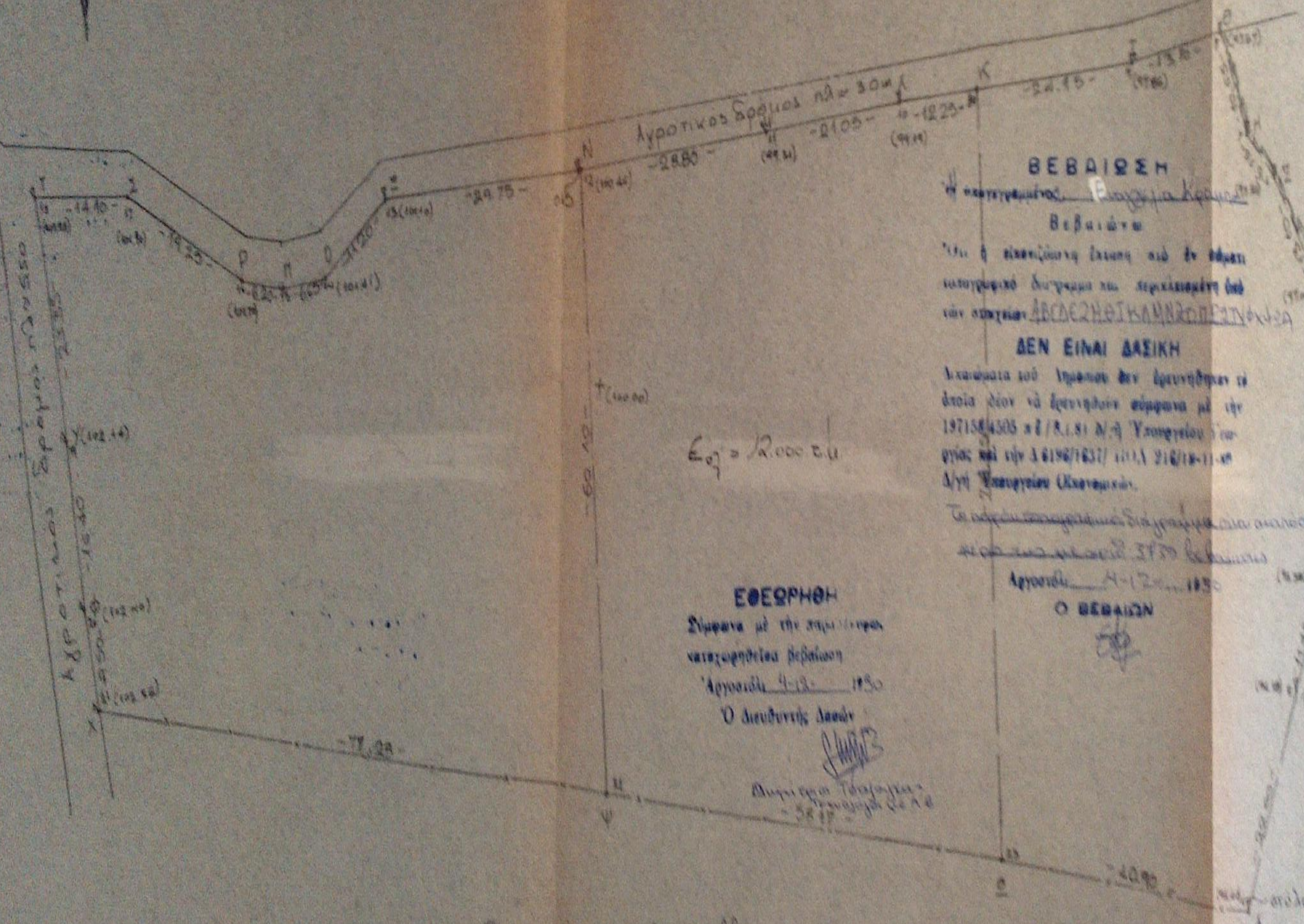

Ε<sub>α</sub> = 2.000 τ.μ

**ΕΘΕΩΡΗΣΗ**

Σύμφωνα με την επιμέτρηση  
καταχωρηθείσας βεβαίωσης  
Αρ. 4-13-1950  
Ο Δευτερεύς Δασάρχης

*[Signature]*  
Δευτερεύς Δασάρχης  
Αρ. 4-13-1950

**ΒΕΒΑΙΩΣΗ**

Η ΠΡΟΤΥΠΩΜΕΝΟΣ *Παναγιώτα Κουμουντζού*  
Βεβαίωση  
για τη διακρίβωση έκτασης και έντασης  
καταχωρησθέντος διαγράμματος και περιεχόμενης από  
τον υπάλληλο *ΑΒΔΕΖΗΘΗΚΑΜΝΗΡΟΠΡΕΤΗΝΟΧΩΣΑ*

**ΔΕΝ ΕΙΝΑΙ ΔΑΣΙΚΗ**

Ακινήματα του Ισπανικού δεν θεωρούνται ως  
έδαφος δένων να θεωρηθούν σύμφωνα με την  
197158/4505 κ.δ./Κ.Δ.Α. Ν.φ. Υπουργείου Γεω-  
ργίας και την 36196/1637/1111, 216/18-11-48  
Δ/γ. Υπουργείου Οικονομικών.

Το παρόν διαγράμμμα διαγράμμιση και αναρτήθηκε  
με αρ. 4-13-1950 βεβαίωσης  
Αρ. 4-13-1950

**Ο ΒΕΒΑΙΩΣΗ**



Την  
Καθεστώς  
Αγροτικής

των  
Βάσεων  
Ρεζερβ

Διοικησία Καρ. Πελοποννήσου



ΙΔΙΟΚΤΗΣΙΑ	Κουμουντζού Παρ
ΔΕΙΞΗ	Κουμουντζού
ΘΕΜΑ	Διανομή αγροτ
ΚΑΜΑΛΑ	1.500
ΑΥΤΟΥΣΤΟΙ	90
Μαρίτες	Νύκτ
Πορ. Μυσ	

ΝΙΚΟΣ Χ. Μ  
ΔΙΟΙΚΗΤΗΣ ΠΡΟΫΠΟΛΟΓΙΣΜΟΥ  
ΥΠΟΥΡΓΕΙΟΥ ΓΕΩΡΓΙΑΣ  
ΚΑΙ ΚΑΤΑΓΕΓΟΝΟΤΑΝ  
ΑΝΕΩΤΗ ΚΕΦΑΛΟΝΑ

Διοικησία Αρτωνιάδος