

ΘΕΩΡΕΙΤΑΙ
και προσαρτάται με
αριθ. 6711/201926/5-10-2012
Έγγραφο 4ας
Λαμία 5-10-2012
Ο Δασάρχης

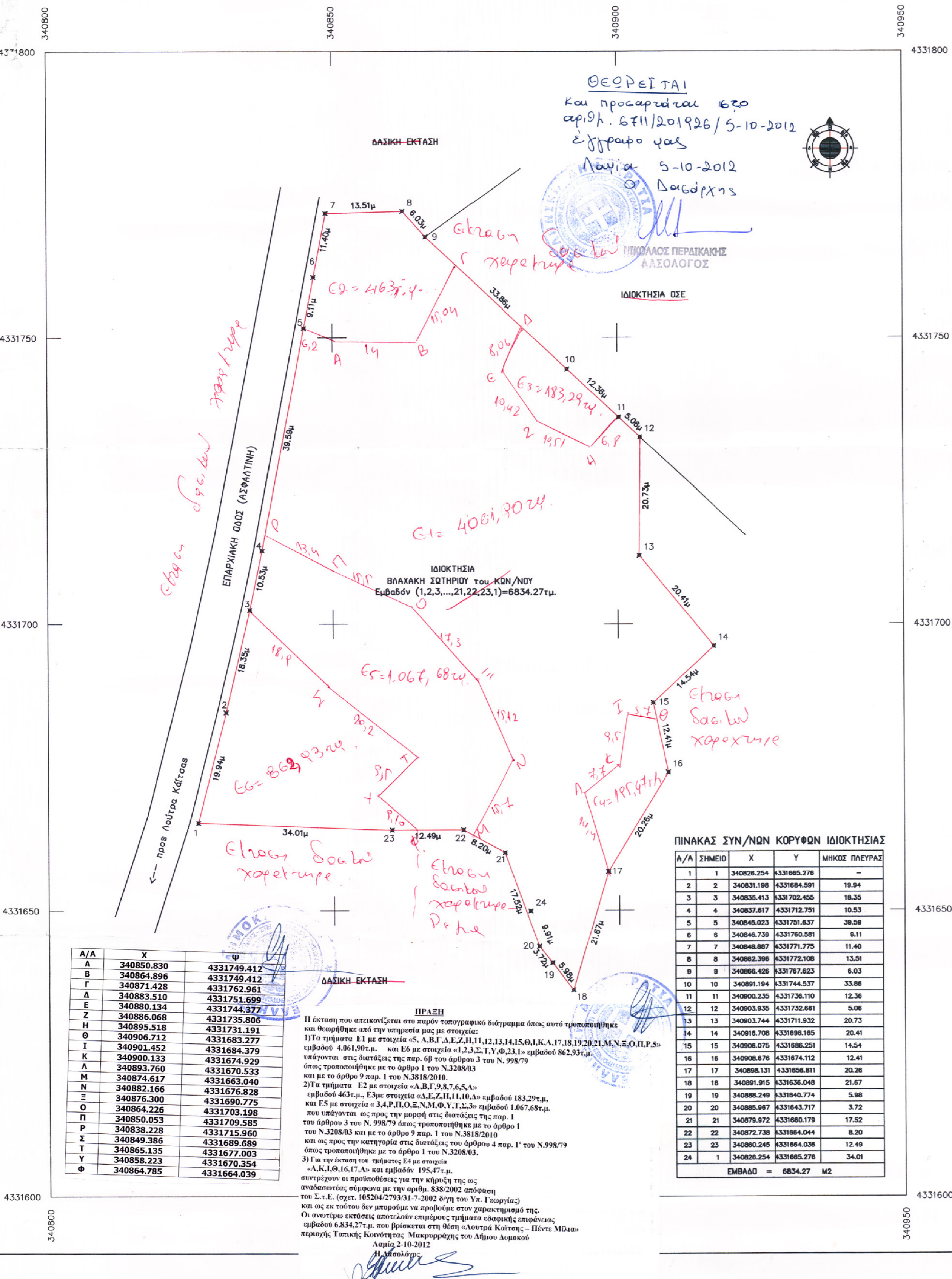

ΙΔΙΟΚΤΗΣΙΑ ΟΣΕ

ΙΔΙΟΚΤΗΣΙΑ
ΒΛΑΧΑΚΗΣ ΣΩΤΗΡΙΟΥ του ΚΩΝ/ΝΟΥ
Εμβαδόν (1,2,3,...,21,22,23,1)=6834.27τμ.

ΕΜΒΑΔΟΜΕΤΡΗΣΗ
1. Εμβαδόν (1,2,3,...,21,22,23,1)=6834.27τμ.

ΠΑΡΑΤΗΡΗΣΕΙΣ
1. Τα εμβαδά υπολογίσθηκαν με αναλυτικό υπολογισμό.
2. Τα όρια της ιδιοκτησίας, εδείχθησαν επιτόπου των μετρήσεων από τον ιδιοκτήτη.

ΥΠΕΥΘΥΝΗ ΔΗΛΩΣΗ ΤΟΥ Ν.651/77

Ο υπογεγραμμένος Βασίλειος Σπαθούλας, Τοπογράφος Μηχανικός Τ.Ε., σύμφωνα με το Ν.Δ.651/27-7-77 του άρθρου 5 αυτού και των παραγράφων 1 και 2 περί ατομικής ευθύνης του δηλούντος ή βεβαιούντος, δηλώνω υπεύθυνα και εν γνώσει των συνεπειών του Νόμου, ότι η ιδιοκτησία του Βλαχάκη Σωτήριου του Κων/νου, υπό στοιχεία (1, 2,3,...,21,22,23,1) και εμβαδού Ε=6834.27τμ., βρίσκεται στην Εκτός Σχεδίου Πόλεως περιοχή της Κτηματικής Περιφέρειας Δ.Δ. Μακρυράχης Δήμου Ξυνιάδας, και είναι άρτια και οικοδομήσιμη κατά κανόνα, σύμφωνα με τις κείμενες Πολεοδομικές Διατάξεις.

Στην περιοχή του ακινήτου δεν έχει κυρωθεί Πράξη Εφαρμογής του άρθρου 12 του Νόμου 1337/83.

Λαμία, Αύγουστος 2012
Ο Μηχανικός

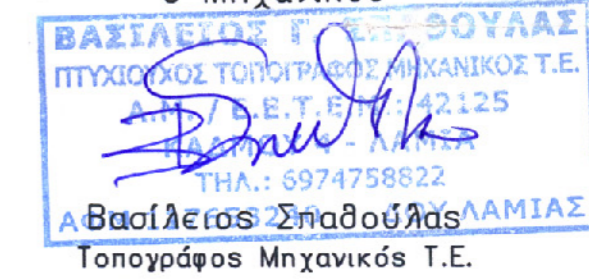

ΠΙΝΑΚΑΣ ΣΥΝ/ΝΩΝ ΚΟΡΥΦΩΝ ΙΔΙΟΚΤΗΣΙΑΣ

A/A	ΣΗΜΕΙΟ	X	Y	ΜΗΚΟΣ ΠΛΕΥΡΑΣ
1	1	340826.254	4331665.276	-
2	2	340831.198	4331684.591	19.94
3	3	340835.413	4331702.465	18.35
4	4	340837.617	4331712.751	10.53
5	5	340845.023	4331751.637	38.58
6	6	340846.738	4331760.581	9.11
7	7	340848.887	4331771.775	11.40
8	8	340882.398	4331772.108	13.51
9	9	340886.426	4331767.623	6.03
10	10	340891.194	4331744.537	33.88
11	11	340900.235	4331736.110	12.36
12	12	340903.935	4331732.681	5.06
13	13	340903.744	4331711.932	20.73
14	14	340916.708	4331696.165	20.41
15	15	340908.075	4331686.251	14.54
16	16	340908.676	4331674.112	12.41
17	17	340898.131	4331656.811	20.28
18	18	340891.915	4331636.048	21.67
19	19	340888.249	4331640.774	5.98
20	20	340885.987	4331643.717	3.72
21	21	340879.972	4331660.179	17.52
22	22	340872.738	4331664.044	8.20
23	23	340860.245	4331664.036	12.49
24	1	340826.254	4331665.276	34.01

ΕΜΒΑΔΟ = 6834.27 Μ2

A/A	X	Y
A	340850.830	4331749.412
B	340864.896	4331749.412
Γ	340871.428	4331762.961
Δ	340883.510	4331751.699
E	340880.134	4331744.377
Z	340886.068	4331735.806
H	340895.518	4331731.191
Θ	340906.712	4331683.277
I	340901.452	4331684.379
K	340900.133	4331674.929
Λ	340893.760	4331670.533
M	340874.617	4331663.040
N	340882.166	4331676.828
Ξ	340876.300	4331690.775
O	340864.226	4331703.198
Π	340850.053	4331709.585
P	340838.228	4331715.960
Σ	340849.386	4331689.689
T	340865.135	4331677.003
Υ	340858.223	4331670.354
Φ	340864.785	4331664.039

ΠΡΑΞΗ
Η έκταση που απεικονίζεται στο παρόν τοπογραφικό διάγραμμα όπως αυτό τροποποιήθηκε και θεωρήθηκε από την υπηρεσία μας με στοιχεία:
1) Τα τμήματα Ε1 με στοιχεία «5, Α,Β,Γ,Δ,Ε,Ζ,Η,Ι,Κ,Λ,Μ,Ν,Ξ,Ο,Π,Ρ,Σ» εμβαδού 4.061,90τ.μ. και Ε6 με στοιχεία «1,2,3,Σ,Τ,Υ,Φ,Ζ,1» εμβαδού 862,93τ.μ. υπάγονται στις διατάξεις της παρ. 6β του άρθρου 3 του Ν. 998/79 όπως τροποποιήθηκε με το άρθρο 1 του Ν.3208/03 και με το άρθρο 9 παρ. 1 του Ν.3818/2010.
2) Τα τμήματα Ε2 με στοιχεία «Α,Β,Γ,Δ,Ε,Ζ,Η,Ι,Κ,Λ,Μ,Ν,Ξ,Ο,Π,Ρ,Σ» εμβαδού 463τ.μ., Ε3 με στοιχεία «Δ,Ε,Ζ,Η,Ι,Κ,Λ,Μ,Ν,Ξ,Ο,Π,Ρ,Σ» εμβαδού 183,29τ.μ., και Ε5 με στοιχεία «3,4,Ρ,Π,Ο,Ξ,Ν,Μ,Φ,Υ,Τ,Σ,Ζ» εμβαδού 1.067,68τ.μ. που υπάγονται ως προς την μορφή στις διατάξεις της παρ. 1 του άρθρου 3 του Ν. 998/79 όπως τροποποιήθηκε με το άρθρο 1 του Ν.3208/03 και με το άρθρο 9 παρ. 1 του Ν.3818/2010 και ως προς την κατηγορία στις διατάξεις του άρθρου 4 παρ. 1 του Ν.998/79 όπως τροποποιήθηκε με το άρθρο 1 του Ν.3208/03.
3) Για την έκταση του τμήματος Ε4 με στοιχεία «Α,Κ,Ι,Θ,16,17,Λ» και εμβαδόν 195,47τ.μ. συντρέχουν οι προϋποθέσεις για την κήρυξη της ως αναδασώσιμης σύμφωνα με την αριθμ. 838/2002 απόφαση του Σ.τ.Ε. (σχετ. 105204/2793/31-7-2002 6/η του Υπ. Γεωργίας) και ως εκ τούτου δεν μπορούν να προβούν στον χαρακτηρισμό της. Οι ανωτέρω εκτάσεις αποτελούν επιμέρους τμήματα εδαφοτεχνικής εμβαδού 6.834,27τ.μ. που βρίσκεται στη θέση «Λουτρά Καίτας - Πέντε Μύλοι» περιοχής Τοπικής Κοινότητας Μακρυράχης του Δήμου Λοκικού Λαμίας 2-10-2012
Αι. Αλεξιάδης
Γεωργίου Αλεξάνδρου

ΤΕΧΝΙΚΟ ΓΡΑΦΕΙΟ ΜΕΛΕΤΩΝ - ΚΑΤΑΣΚΕΥΩΝ ΒΑΣΙΛΕΙΟΣ ΓΕΩΓ. ΣΠΑΘΟΥΛΑ ΤΟΠΟΓΡΑΦΟΣ ΜΗΧΑΝΙΚΟΣ Τ.Ε. ΚΑΔΜΟΥ 4 - ΛΑΜΙΑ [35100] Τηλ.: 6974758822	ΚΛΙΜΑΚΑ 1/500
ΘΕΜΑ: ΤΟΠΟΓΡΑΦΙΚΟ ΔΙΑΓΡΑΜΜΑ	
ΕΡΓΟ: ΤΑΧΥΜΕΤΡΙΚΗ ΑΠΟΤΥΠΩΣΗ ΙΔΙΟΚΤΗΣΙΑΣ	
ΠΕΡΙΟΧΗ: Δ.Δ. ΜΑΚΡΥΡΑΧΗΣ ΔΗΜΟΥ ΞΥΝΙΑΔΑΣ	
ΕΡΓΟΔΟΤΗΣ: ΒΛΑΧΑΚΗΣ ΣΩΤΗΡΙΟΣ του ΚΩΝ/ΝΟΥ	ΑΡ.ΣΧΕΔΙΟΥ Τ1
ΗΜΕΡΟΜΗΝΙΑ: ΑΥΓΟΥΣΤΟΣ 2012	