



ΟΡΟΔΟΜΕΙΕ
 Θύλη

: Κωνσταντίνος Χαραλάμης
 Δ.Α. Περσέας, Δήμος Βολωνάτσικου
 Ν. Κορνηθίας

Αδιάρτη οριογραμμή : Π.Α. της 24/31-4-1985 (ΦΕΚ Δ. 270)

Εμβατό οριζώντιο γράδιο : 4.000,00 τ.μ.

ΔΙΑΔΕΙΧΗ ΥΠΟΚΟΙΤΗΣ ΟΡΙΘΜΟΣ

Ο υπεργολάφος, Τσιμπέρλιος Αναστάσιος, δημοκρίτης του γράδιου, το οποίο φαίνεται στο υπεργολαφικό διάγραμμα με στοιχεία Α-Β-Γ-Δ-Ε-Ζ-Η-Θ-Α), ορίσθηκε ότι τα όρια κοο θρη υλοποιήσε είναι σωστά.

Ο ΔΗΛΩΝ ΔΙΑΚΕΤΗΣ

ΥΠΕΥΘΥΝΗ ΔΗΛΩΣΗ ΜΗΧΑΝΙΚΟΥ (61/77)
 Ο υπεργολάφος, Τσιμπέρλιος Αναστάσιος, δημοκρίτης του γράδιου, το οποίο φαίνεται στο υπεργολαφικό διάγραμμα με στοιχεία Α-Β-Γ-Δ-Ε-Ζ-Η-Θ-Α), ορίσθηκε ότι τα όρια κοο θρη υλοποιήσε είναι σωστά. Ανεπίσημα, εμβατό Ε = 769,63 τ.μ., εκδόθηκε εκτός ορίων του οικισμού Περσέας Ν. Κορνηθίας και δεν είναι αρμόδια οικοδομητική, σύμφωνα με το Π.Α. της 24/31-4-1985 (ΦΕΚ Δ. 270 Α').

- α) Δεν διατρέχει κίνδυνος κτηνικής μόλυνσης του γράδιου
- β) Δεν διατρέχει κίνδυνος από το γράδιο
- γ) Δεν υπάρχουν όθονες που να αποτελούνται από το εδαφο 4θ του Ν. 1317/83
- δ) Ανεπίσημα εμβατό Ε = 769,63 τ.μ.
- ε) Ανεπίσημα εμβατό Ε = 769,63 τ.μ.

Ο ΔΗΛΩΝ ΜΗΧΑΝΙΚΟΣ

ΔΗΜΙΤΡΗΣ ΟΥ ΤΣΑΚΟΠΟΥΛΟΣ
 ΜΗΤΑΞΗΣ ΑΡΜΑΚΑΚΗΣ
 Α.Μ. ΟΡΘΟΔΟΞΟΥ 237, ΚΑΤΣΟΥ

ΕΜΒΑΘΟΝ ΟΙΚΟΒΕΛΟΥ
 Ε (Α-Β-Γ-Δ-Ε-Ζ-Η-Θ-Α) = 769,63 τ.μ.

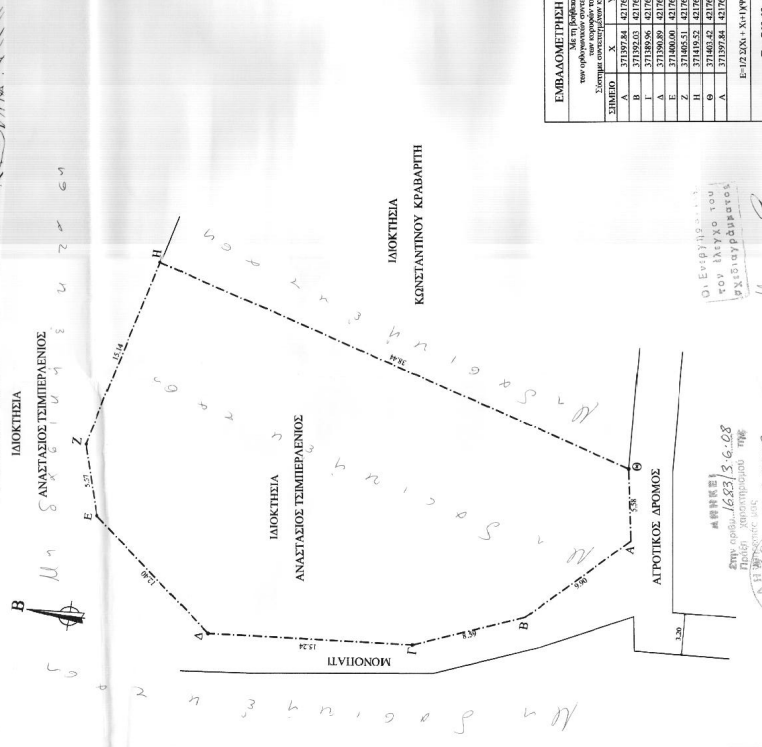
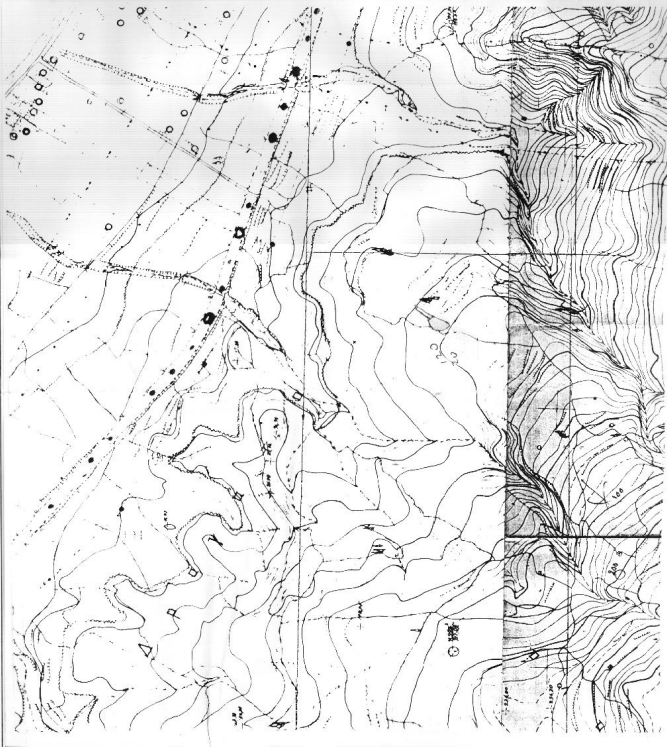

ΕΜΒΑΔΟΜΕΤΡΙΚΗ ΠΙΝΑΚΑ
 των οριζώντιων οριογραμμών
 Συστήμα συντεταγμένων κατά ΕΥΣΥΣΥΤ.

ΣΗΜΕΙΟ	X	Y	ΜΗΚΟΣ
A	371977,84	4217660,02	0,00
B	371977,84	4217660,02	0,00
C	371977,84	4217660,02	0,00
D	371977,84	4217660,02	0,00
E	371977,84	4217660,02	0,00
F	371977,84	4217660,02	0,00
G	371977,84	4217660,02	0,00
H	371977,84	4217660,02	0,00
A	371977,84	4217660,02	0,00

ΕΠΙΣΤΑΣΗ ΧΑΙΤΟΥ (Μ=1)
 Ε = 769,63 τ.μ.

Ο Ευθύνομ...
 του διαγράμ...
 αρχιτεκτονικ...
 Ημερομηνία...
 Ο Διευθυντής...
 Ο Αρχιτέκτονας...
 Ο Μηχανικός...
 Ο Διευθυντής...
 Ο Αρχιτέκτονας...
 Ο Μηχανικός...



Δ. Τσιμπέρλιος - Π. Μπερσέας
 Περιεχόμενα 8. Κείμενο
 τηλ. - fax : 27420 27439

ΕΡΤΟΛΟΤΗΣ : ΤΣΙΜΠΕΡΛΙΟΥΣ ΑΝΑΣΤΑΣΙΟΣ

ΕΡΓΟ : ΤΟΠΟΓΡΑΦΙΚΗ ΑΠΟΥΤΥΠΩΣΗ

ΘΕΣΗ : ΝΟΜΟΣ ΚΟΡΙΝΘΙΑΣ
 ΔΗΜΟΣ ΕΥΛΟΚΑΣΤΡΟΥ
 ΔΗΜΟΤΙΚΟ ΔΙΑΜ. ΠΕΡΣΕΩΝ
 ΤΟΠΟΘΕΣΙΑ ΚΟΚΚΙΝΟ ΧΩΡΑΦΙ

ΘΕΜΑ ΣΧΕΔΙΟΥ : ΤΟΠΟΓΡΑΦΙΚΟ ΔΙΑΓΡΑΜΜΑ

ΑΡΙΘΜ. ΣΧ. : Α1

ΚΑΙΜΑΚΑ 1:200

ΠΕΡΙΟΔΟΣ ΕΚΔΙΟΝΗΣΗΣ : ΑΠΡΙΛΙΟΣ 2008

ΜΕΛΕΤΗΤΗΣ : ΤΣΑΚΟΠΟΥΛΟΣ ΔΗΜΗΤΡΙΟΣ

ΔΗΜΙΤΡΗΣ ΟΥ ΤΣΑΚΟΠΟΥΛΟΣ
 ΜΗΤΑΞΗΣ ΑΡΜΑΚΑΚΗΣ
 Α.Μ. ΟΡΘΟΔΟΞΟΥ 237, ΚΑΤΣΟΥ