

ΕΡΓΟΔΟΤΗΣ:

ΓΕΩΡΓΙΟΥ ΚΑΤΑΠΟΤΗ
ΚΑΙ
ΜΙΧΑΗΛ – ΝΙΚΗΤΑΣ ΚΑΖΑΜΙΑ

ΕΡΓΟ:

• ΑΠΟΤΥΠΩΣΗ ΟΙΚΟΠΕΔΟΥ

ΘΕΩΡΗΘΗΚΕ

ζυγη στο 3749 / 11/11/05

εγγραφο της Δνσης Δασων και ορεινων

Νικολαος 11/11/05



ΘΕΣΗ:

“ΤΡΑΧΗΛΑ” ΠΕΡΙΟΧΗ ΜΟΧΛΟΣ ΣΗΤΕΙΑΣ

ΜΕΛΕΤΗΤΗΣ:

ΑΛΕΞ. ΚΙΟΥΠΑΚΗΣ

Αρχ. Μηχ/κος

ΘΕΜΑ ΣΧΕΔΙΟΥ:

ΤΟΠΟΓΡΑΦΙΚΟ ΔΙΑΓΡΑΜΜΑ

ΑΡΙΘΜΟΣ
ΣΧΕΔΙΟΥ

A — 1

ΚΛΙΜΑΚΑ: 1:1000

ΧΡΟΝΟΣ ΜΕΛΕΤΗΣ: ΙΑΝΟΥΑΡΙΟΣ 2004

ΣΦΡΑΓΙΔΑ:

ΑΛΕΞΑΝΔΡΟΣ Ε. ΚΙΟΥΠΑΚΗΣ
ΔΙΠΛΩΜ ΑΡΧΙΤΕΚΤΟΝ ΜΗΧΑΝΙΚΟΣ
ΕΘΝΙΚΟΥ ΜΕΤΣΟΒΙΟΥ ΠΟΛΥΤΕΧΝΙΟΥ
ΜΕΛΟΣ Τ.Ε.Ε ΑΡΙΘ. ΜΗΤΡΩΟΥ 13798
Ι. Σοκκωδάκη 2 Σητεία Τηλ. 23162

ΥΠΟΓΡΑΦΗ:

8.914,50 μ²

Ε: 32.490,00 μ²
Γεωργική
3749/11-11-2005
Ραχή Χέρου.

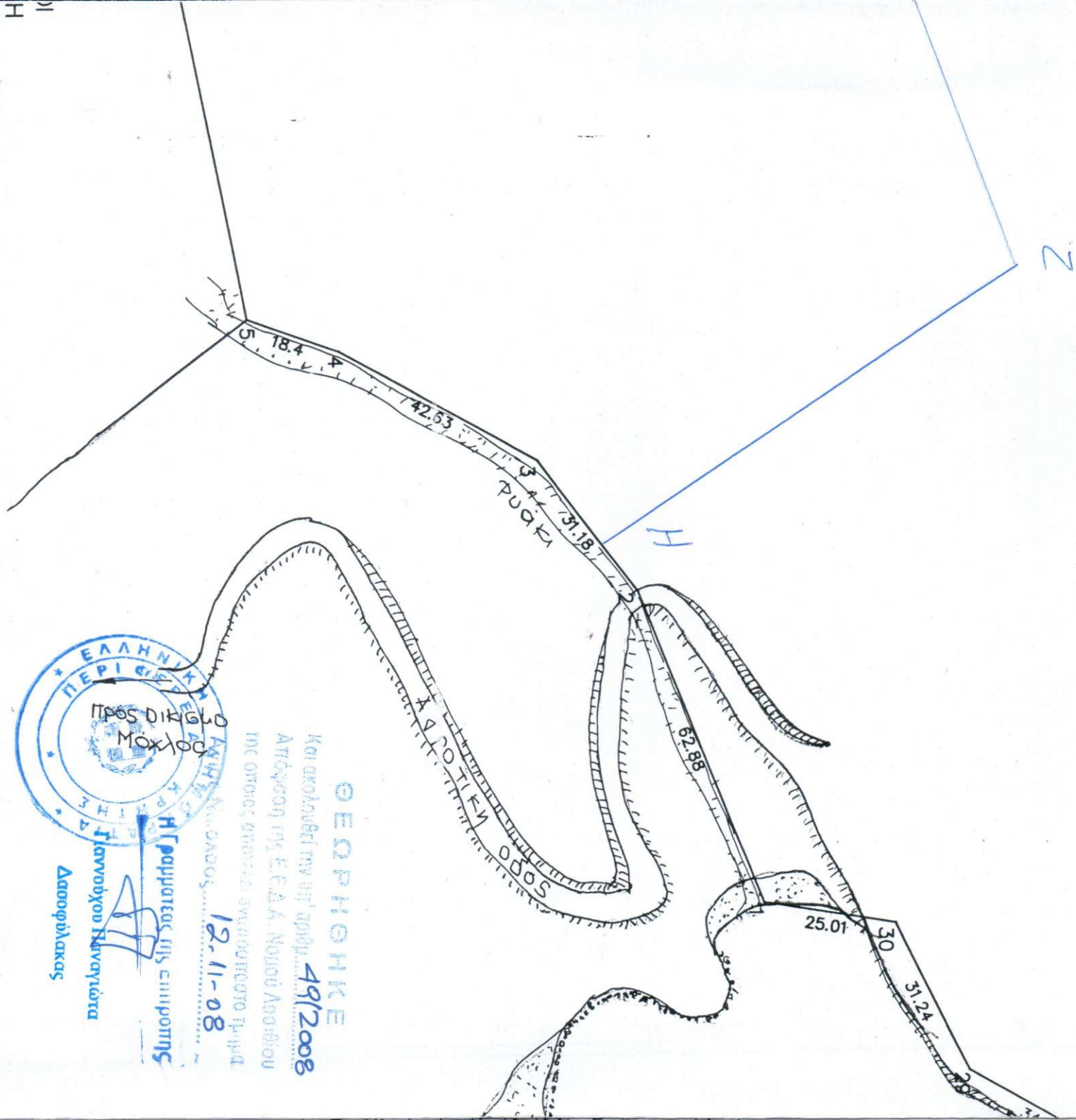

ΠΡΟΣ ΔΙΚΙΩΛΟ
ΜΟΧΛΟΣ

ΓΕΩΡΓΗΚΗ
Και ακολουθεί την υπ' αριθμ. 49/2008
Απόφαση της Ε.Ε.Δ.Α. Νομού Αρκαδίας
της οποίας αποτελεί αναπόσπαστο τμήμα
Αρ. Πρωτ. 12.11-08

Η Γραμματέας της Επιτροπής
Γεωργικών Μεταλλειών
Δασοφύλακας

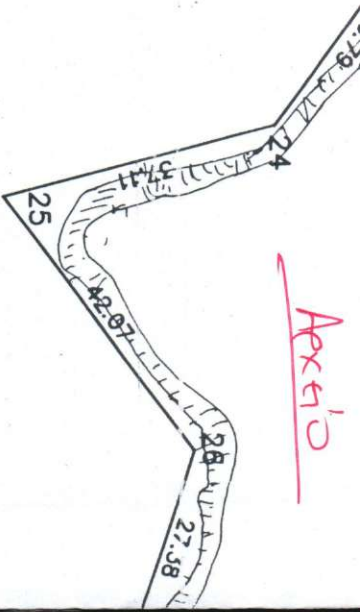

Αρχή

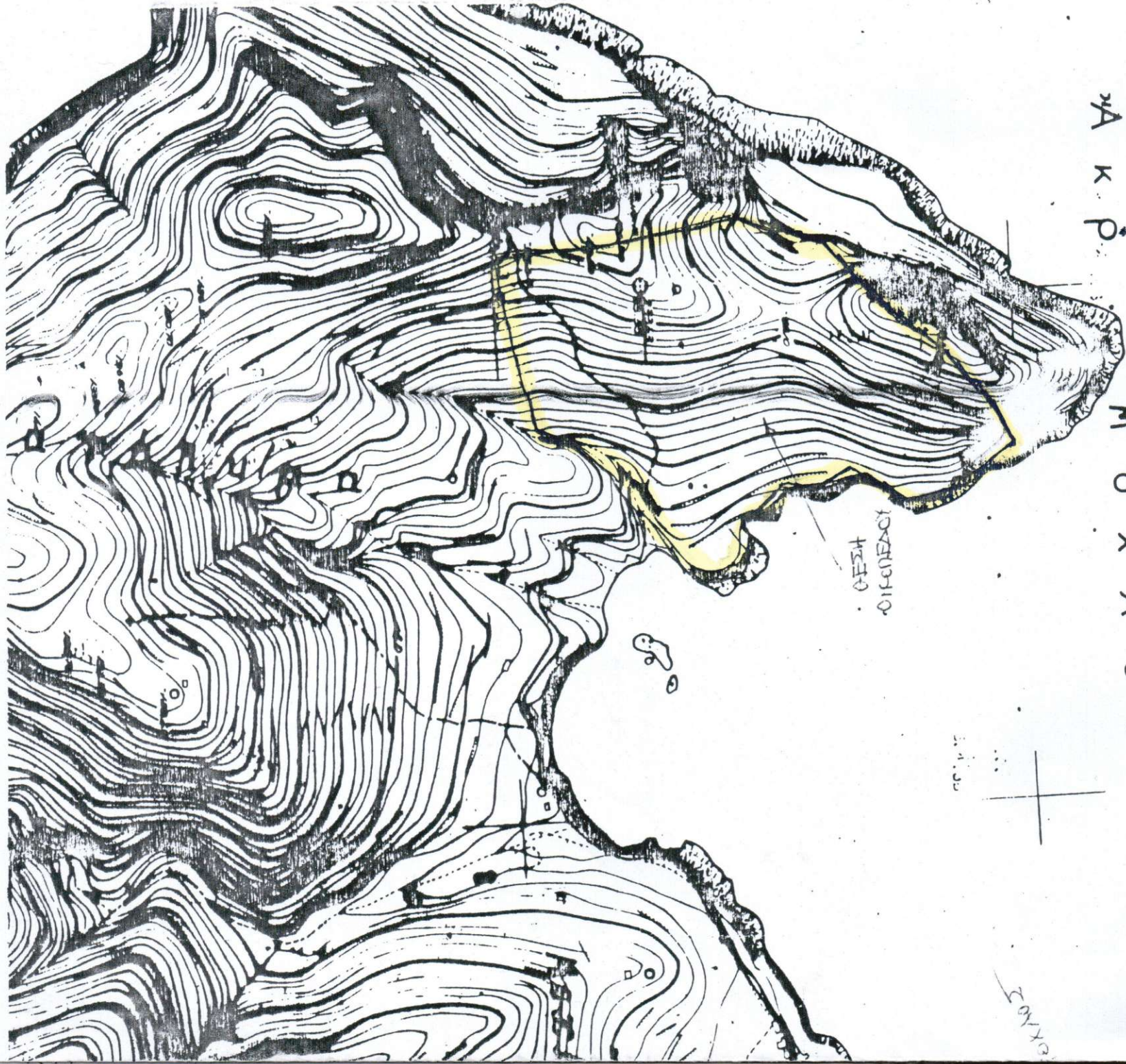

ΜΟΧΛΟΥ
 ΑΚΡΩ

ΟΙΚΟΜΕΝΟΙ
 ΟΙΚΟΜΕΝΟΙ

ΧΑΡΤΗΣ ΠΕΡΙΟΧΗΣ ΚΑΙ 1:5000



ΣΧΕΔΙΟ