

ΤΟΠΟΓΡΑΦΙΚΟ ΔΙΑΓΡΑΜΜΑ

Στοιχεία Αιτούντως: ΑΡΝΑΟΥΤΗΣ ΓΕΩΡΓΙΟΣ ΤΟΥ ΒΑΣΙΛΕΙΟΥ
 ΘΕΣΗ: "ΔΡΥΟΔΑΣΟΣ"
 ΠΕΡΙΟΧΗ: ΠΕΤΡΟΥΣΣΗΣ
 ΠΕΡΙΦΕΡΕΙΑΚΗΝΟΤΗΤΑ: ΔΡΑΜΑΣ
 Κ.Φ.Χ.: ΔΡΑΜΑΣ 1:100.000 L=41° 15' M=+0° 15'

ΧΑΡΤΗΣ ΠΡΟΣΑΝΑΤΟΛΙΣΜΟΥ ΚΛΙΜΑΚΑΣ 1:50.000

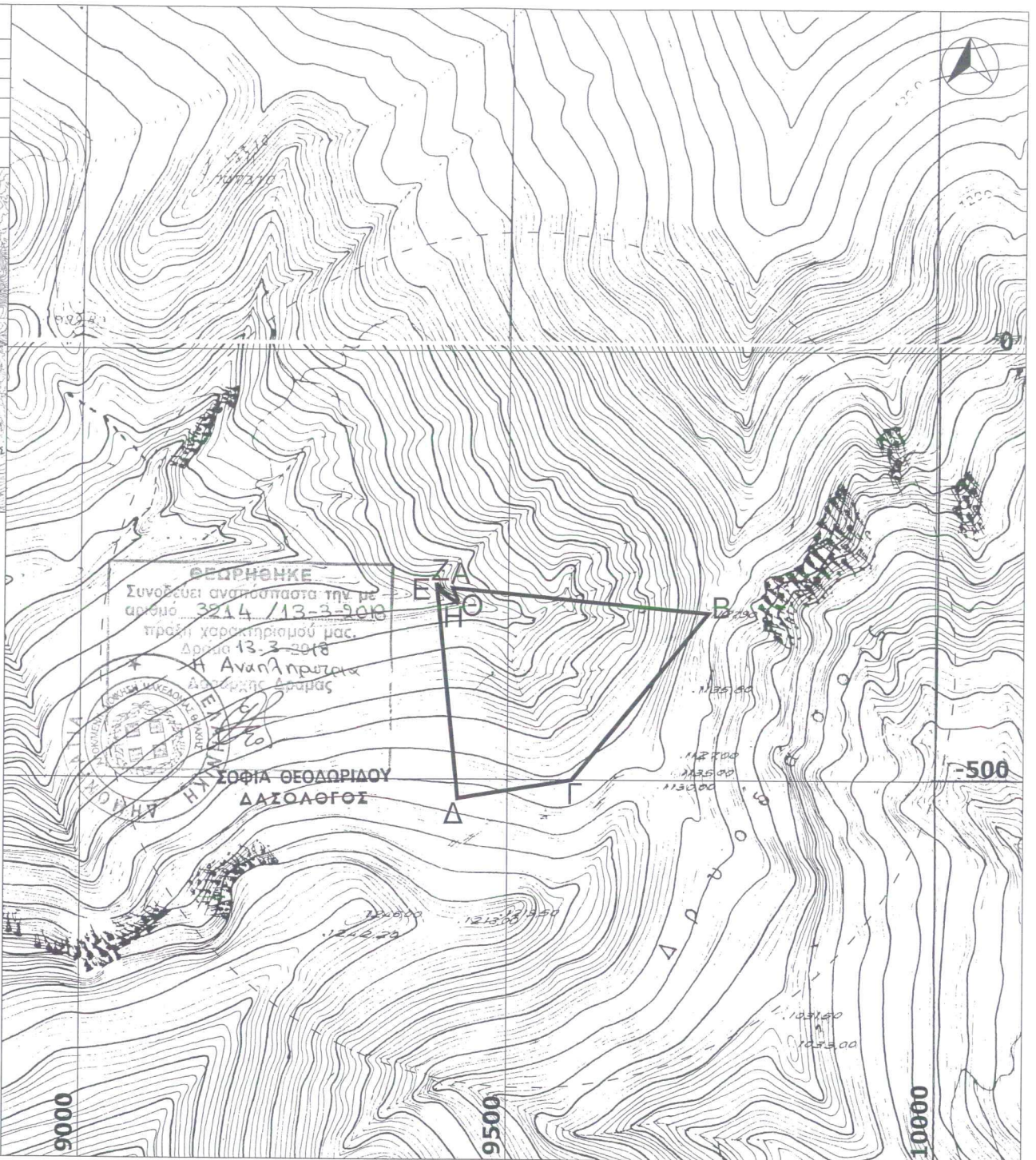
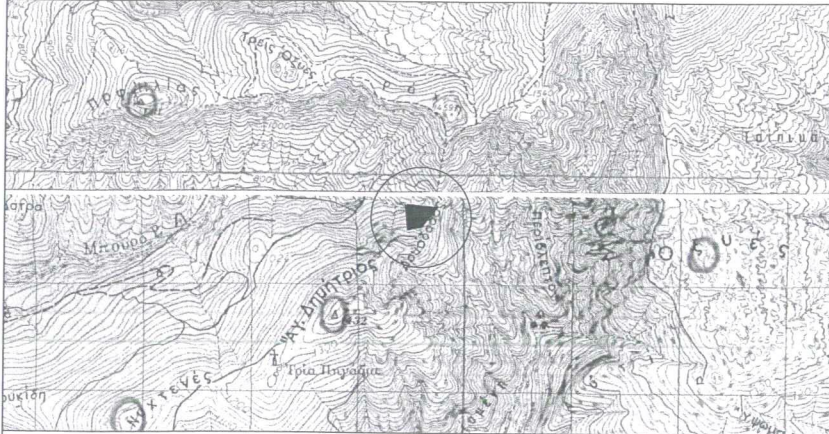

ΣΥΝΤΕΤΑΓΜΕΝΟΣ ΣΕ HATT

	X	Y
A.	9435.0000	-277.0000
B.	9734.0000	-305.0000
Γ.	9575.0000	-500.0000
Δ.	9441.8236	-522.2749
E.	9416.0885	-270.5813
Z.	9422.0000	-282.0000
H.	9440.0000	-294.0000
Θ.	9441.0000	-291.0000

ΣΥΝΤΕΤΑΓΜΕΝΟΣ ΣΕ ΕΓΣΑ '87

	X	Y
A.	506621.3712	4566013.1326
B.	506920.2432	4565985.0241
Γ.	506761.2275	4565790.1643
Δ.	506628.0942	4565767.9513
E.	506602.4696	4566019.5563
Z.	506608.3743	4566008.1398
H.	506626.3624	4565996.1373
Θ.	506627.3632	4565999.1357

ΕΞΗΓΗΣΗ
 Συνοδεύει αναπόσπαστα την με αριθμό 3214 / 13-3-2018 πράξη χαρακτηρισμού μας.
 Δράμα 13-3-2018
 Η Αναληρωτική Διοίκηση Δράμας



ΣΟΦΙΑ ΘΕΟΔΩΡΙΔΟΥ
 ΔΑΣΟΛΟΓΟΣ

Οι αποστάσεις του λατομικού χώρου πληρούν τους όρους του άρθρου 85 του Κ.Μ.Δ.Ε. και στο τοπογραφικό αποτυπώνονται τα στοιχεία που αναφέρονται στο Π.Δ. 285/79, άρθρο 12, παρ. 1.

ΗΜΕΡΟΜΗΝΙΑ ΣΥΝΤΑΞΗΣ 06-06-2017

Δράμα 13/3/18
 Ο Υπογραμμένος

ΚΑΛΑΪΤΣΙΔΟΥ Κ. ΓΕΩΡΓΙΑ
 ΔΙΠΛΩΜ. ΔΙΟΡΘΩΣΤΗΣ ΤΟΠΟΓΡ. ΜΗΧΑΝΟΣ Α.Π.Θ.
 ΜΕΛΟΣ ΤΕΕ ΑΡ. ΜΗΤΡΩΟΥ 127389
 ΠΑΠΑΪΩΑΚΕΙΜ/5 ΔΡΑΜΑ Τ.Κ.66100
 ΚΙΝ:6971219475
 ΑΦΜ:14596181 ΔΟΥ ΔΡΑΜΑΣ



ΕΜΒΑΔΟΝ : (Α-Β,...,Θ-Α) = 49.856,26 τ.μ.

(Ο ΥΠΟΛΟΓΙΣΜΟΣ ΤΟΥ ΕΜΒΑΔΟΥ ΕΓΙΝΕ ΜΕ ΤΗ ΧΡΗΣΗ ΣΥΣΤΗΜΑΤΟΣ ΗΛΕΚΤΡΟΝΙΚΟΥ ΥΠΟΛΟΓΙΣΤΗ)

Η εξάρτηση της έκτασης έγινε από το κρατικό τρίγων. δίκτυο της περιοχής

Κλίμακα Διαγράμματος 1:5.000



Τα όρια του λατομικού χώρου έχουν αποτυπωθεί επί του εδάφους