

ΑΠΟΣΠΑΣΜΑ ΧΑΡΤΗ Γ.Υ.Σ. ΚΛΙΜ. 1/5000

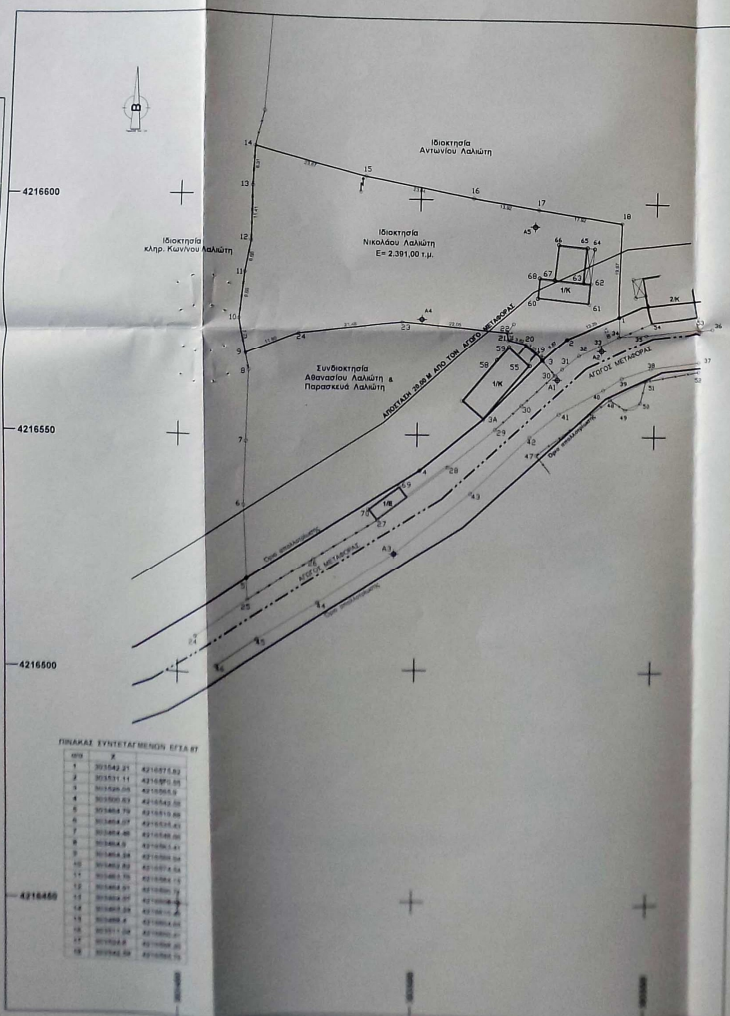
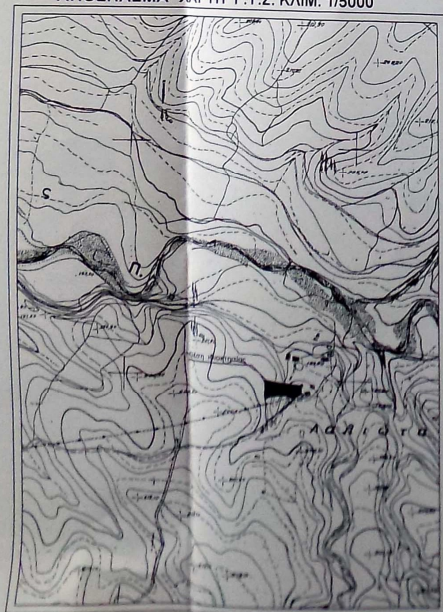

ΠΙΝΑΚΑΣ ΣΥΝΤΕΤΑΓΜΕΝΩΝ ΕΓΚΛΗΤΩΝ

Α/Α	Χ	Υ
1	301542.21	4210572.00
2	301531.11	4210572.00
3	301520.00	4210562.00
4	301509.00	4210562.00
5	301498.00	4210552.00
6	301487.00	4210542.00
7	301476.00	4210532.00
8	301465.00	4210522.00
9	301454.00	4210512.00
10	301443.00	4210502.00
11	301432.00	4210492.00
12	301421.00	4210482.00
13	301410.00	4210472.00
14	301399.00	4210462.00
15	301388.00	4210452.00
16	301377.00	4210442.00
17	301366.00	4210432.00
18	301355.00	4210422.00

**ΥΠΟΜΝΗΜΑ**

- 1) **ΕΜΒΑΔΩΝ ΑΓΡΟΤΕΜΑΧΙΩΝ**  
 Ε (1-2-3-19-20-21-22-23-24-8-10-11-12-13-14-15-16-17-18-1) = 2.391,00 τ.μ.
- 2) **ΟΡΟΙ ΔΟΜΗΣΗΣ - ΑΡΤΙΟΤΗΤΑ**
  - Ι. Το Π.Δ. 24.4.1985 (Φ.Ε.Κ. 181Δ/3-5-85), Π.Δ. 14-2-87 (Φ.Ε.Κ. 133Δ/23/2/87)
  - ΙΙ. Την με αριθ. πρωτ. Χ. 13001/23-10-87 (Φ.Ε.Κ. 1090Δ/6-11-87) Αποφ. Νομ. Αρχαίας
  - α) Ελάχιστο εμβαδό γήπεδου 4.000 τ.μ.
  - β) Για γήπεδα με πρόσωπο σε Διεθνείς, Εθνικές, Επαρχιακές, Δημοτικές και Κοινοτικές οδούς: Ελάχιστο πρόσωπο 45μ και βάθος 60μ.
2. Κατά παρέκκλιση:
  - α) Τα ευρισκόμενα εντός ζώνης εάν είχαν κατά την 24-4-1977 εμβαδόν 2000 τ.μ.
  - β) Τα έχοντα κατά της 31-5-1985 πρόσωπο σε Διεθνείς, Εθνικές, Επαρχιακές, Δημοτικές & Κοινοτικές ("κυριότερες" χαρακτή. Νομαρχη) οδούς εφόσον:
    - αα) Υφίστανται κατά την 12-11-1962 και έχουν:
      - Ελάχιστο πρόσωπο: 10,00μ.
      - Ελάχιστο βάθος: 15,00 μ.
      - Ελάχιστο εμβαδόν: 760,00 τ.μ.
    - ββ) Υφίστανται κατά την 12-9-1964 και έχουν:
      - Ελάχιστο πρόσωπο: 20,00μ.
      - Ελάχιστο βάθος: 36,00 μ.
      - Ελάχιστο εμβαδόν: 1200,00 τ.μ.
    - γγ) Υφίστανται κατά την 17-10-1978 και έχουν:
      - Ελάχιστο πρόσωπο: 25,00μ.
      - Ελάχιστο βάθος: 36,00 μ.
      - Ελάχιστο εμβαδόν: 2000,00 τ.μ.
- 3) **ΔΗΛΩΣΗ ΙΔΙΟΚΤΗΤΩΝ ΥΠΟΠΟΙΗΣΗΣ ΟΡΙΩΝ**  
 Τα όρια εδixήθησαν από μέτρα και είναι απόλυτα αληθή όπως φαίνεται στα παρόν τοπογραφικό διάγραμμα.

Ο ΔΗΛΩΣΗ ΙΔΙΟΚΤΗΤΗΣ

- 4) **ΤΙΤΛΟΙ ΙΔΙΟΚΤΗΣΙΑΣ**
  - α) Το υπ αριθμ. 142/11-11-1988, συμβόλαιο αγοράς
  - β) Η υπ αριθμ. 383/3 Δήλωση κληρονομιάς του αναφερόμενη στον υπηρ από 1992 (Θμ.α. 117/92) διαθήκη.

ΔΗΛΩΣΗ Ν.651/77

Ο Κελεύς υπαναγγελλόμενος Χρήσιμος Τεχνολογικός, Πολιτικός Μηχανικός Τ.Ε., Εργατικό επί:  
 Το από σελίδες (1-8-9-18-20-21-22-23-24-8-10-11-12-13-14-15-16-17-18-1) παρατηρημένο ιδιοκτησίας Νικολάου Λαλιώτη, κληρονομή της κ/σ "ΛΑΛΙΩΤΕΙΧΑ" στις Διεθνείς Οδού Παροικίου Λαλιώτη, έχον εμβαδόν 2.391,00 τ.μ. είναι εκτός ορίων κληρονομιάς και είναι από μέτρα και με συμβολογράφηση.  
 Είναι του παρατηρημένου υπηρ, όπως αναφέρεται στο υπηρ υπ αριθμ. 426/28-8-1982 όπου ταχθέντος αναγγελλόμενου της Νομαρχίας Αρχαίας.

Ο Μηχανικός

*(Signature)*

**ΤΕΧΝΙΚΟ ΓΡΑΦΕΙΟ**  
 ΧΡΗΣΤΟΣ ΤΣΑΝΤΟΠΟΥΛΟΣ  
 ΠΟΛΙΤΙΚΟΣ ΜΗΧΑΝΙΚΟΣ Τ.Ε.

ΚΑΝΑΡΙ 20  
 ΤΗΛ. 2610-320310 ΠΑΤΡΑ

ΙΔΙΟΚΤΗΤΗΣ: ΝΙΚΟΛΑΟΣ ΛΑΛΙΩΤΗΣ

ΕΡΓΟ: **ΤΟΠΟΓΡΑΦΙΚΟ ΔΙΑΓΡΑΜΜΑ**

ΘΕΣΗ: "ΛΑΛΙΩΤΕΙΧΑ" ΔΗΜΟΤΙΚΗ ΕΝΟΤΗΤΑ ΦΑΙΡΡΩΝ ΔΗΜΟΣ: ΕΡΥΜΑΝΘΟΥ

ΘΕΜΑ ΣΧΕΔΙΟΥ: **ΤΟΠΟΓΡΑΦΙΚΟ ΔΙΑΓΡΑΜΜΑ**

ΚΑ/ΜΑΚΑ: 1/800

ΣΧΩΝΕΙ ΜΕΛΕΤΗ: ΣΕΠΤΕΜΒΡΙΟΣ 2011

ΥΠΟΓΡΑΦΗ-ΣΦΡΑΓΙΔΑ: ΕΛΕΓΧΟΣ

*(Signatures and stamps)*

ΠΙΝΑΚΑΣ ΣΥΝΤΕΤΑΓΜΕΝΩΝ ΕΓΣΑ 87

α/α	X	
1	303542.21	4216575.82
2	303531.11	4216570.55
3	303526.05	4216565.9
4	303500.63	4216542.55
5	303464.79	4216519.88
6	303464.07	4216535.43
7	303464.46	4216548.66
8	303464.9	4216563.41
9	303464.24	4216566.94
10	303462.82	4216574.54
11	303463.76	4216584.15
12	303464.91	4216590.71
13	303464.97	<del>4216602.12</del>
14	303465.24	4216610.43
15	303488.4	4216604.65
16	303511.04	4216600.41
17	303524.8	4216598.29
18	303542.54	4216595.79

4216450

450

