

Ανήκει στο 9987/99-6-09 Εργασίες επί των Δασών Ασπίδας

22-06-2009



- ΒΙΒΛΙΟΜΙΟΣ ΕΠΙΤΡ. ΕΡΓΑΤΕΣΣΕ
ΔΑΣΙΚΩΝ ΑΜΟΙΒΗΤΗΤΕΣΩΝ ΕΦ. ΚΡΗΤΗΣ
Το παρόν τοπογραφικό αποτελεί αναπόσπαστο
μέρος της υπ' αριθμ. 11/2010
Απόφασης της ΔΕΕΔΑ Εφ. Κρήτης

22-8-2010



ΜΑΡΙΑ ΛΟΥΚΑΡΑΚΗ
ΥΠ. ΜΗΧΤΟΣ

εργοδοτής: ΔΗΜΟΣ ΛΕΥΚΗΣ

εργο: ΤΟΠΟΓΡΑΦΙΚΟ

τοποθεσία: ΘΕΣΗ ΠΛΑΓΙΕΣ ΑΘΕΡΙΝΟΛΑΚΚΟΣ ΔΗΜΟΣ ΛΕΥΚΗΣ

μελετητές: ΚΟΛΙΟΠΟΥΛΟΣ ΕΜΜ. Πολιτικός Μηχανικός

θεμα σχεδίου:

αριθμός σχεδίου:

ΤΟΠΟΓΡΑΦΙΚΟ

T 1

κλίμακες: 1:5000

κωδικός μελέτης: DHMOS1

υπογραφή:

οφραμίδα:

ΚΟΛΙΟΠΟΥΛΟΣ ΕΜΜΑΝΟΥΗΛ
ΠΟΛΙΤΙΚΟΣ ΜΗΧΑΝΙΚΟΣ

ημερομηνία: ΟΚΤΩΒΡΙΟΣ 2008

ΠΟΛΟΓΙΣΜΟΣ ΕΜΒΑΔΩ ΤΟΤ (1,2,3,4.....37,38,39,1).
ΣΥΝΟΛΙΚΟ ΕΜΒΑΔΟ ΤΟΤ (1,2,3,4.....37,38,39,1). = 1.727.501.047Τ.Μ

A/A	ΣΥΝΤΕΤΑΓΜΕΝΕΣ Χ	ΣΥΝΤΕΤΑΓΜΕΝΕΣ Υ
1	694958.011	3877322.599
2	695054.093	3877146.899
3	695095.824	3877020.183
4	695225.224	3876782.622
5	695310.998	3876688.770
6	695318.294	3876593.281
7	695265.412	3876560.990
8	695233.872	3876500.688
9	695179.089	3876476.834
10	695179.972	3876402.403
11	695142.610	3876354.605
12	694740.512	3876063.628
13	694673.230	3875980.601
14	694517.748	3875871.742
15	694400.515	3875723.140
16	694469.060	3875640.515
17	694499.576	3875597.930
18	694242.311	3875429.647
19	694174.823	3875461.360
20	694091.423	3875599.596
21	694045.358	3875749.925
22	693911.338	3875954.027
23	694105.725	3876087.608
24	694055.011	3876238.083
25	694031.864	3876360.852
26	693978.079	3876430.588
27	693897.436	3876522.314
28	693713.321	3876606.251
29	693646.160	3876663.018
30	693580.511	3876770.740
31	693535.178	3876860.107
32	693434.928	3877012.425
33	693517.784	3877079.019
34	693766.605	3876999.644
35	693870.201	3876965.758
36	693982.505	3876994.761
37	694305.759	3877106.585
38	694559.574	3877233.458
39	694664.861	3877290.155

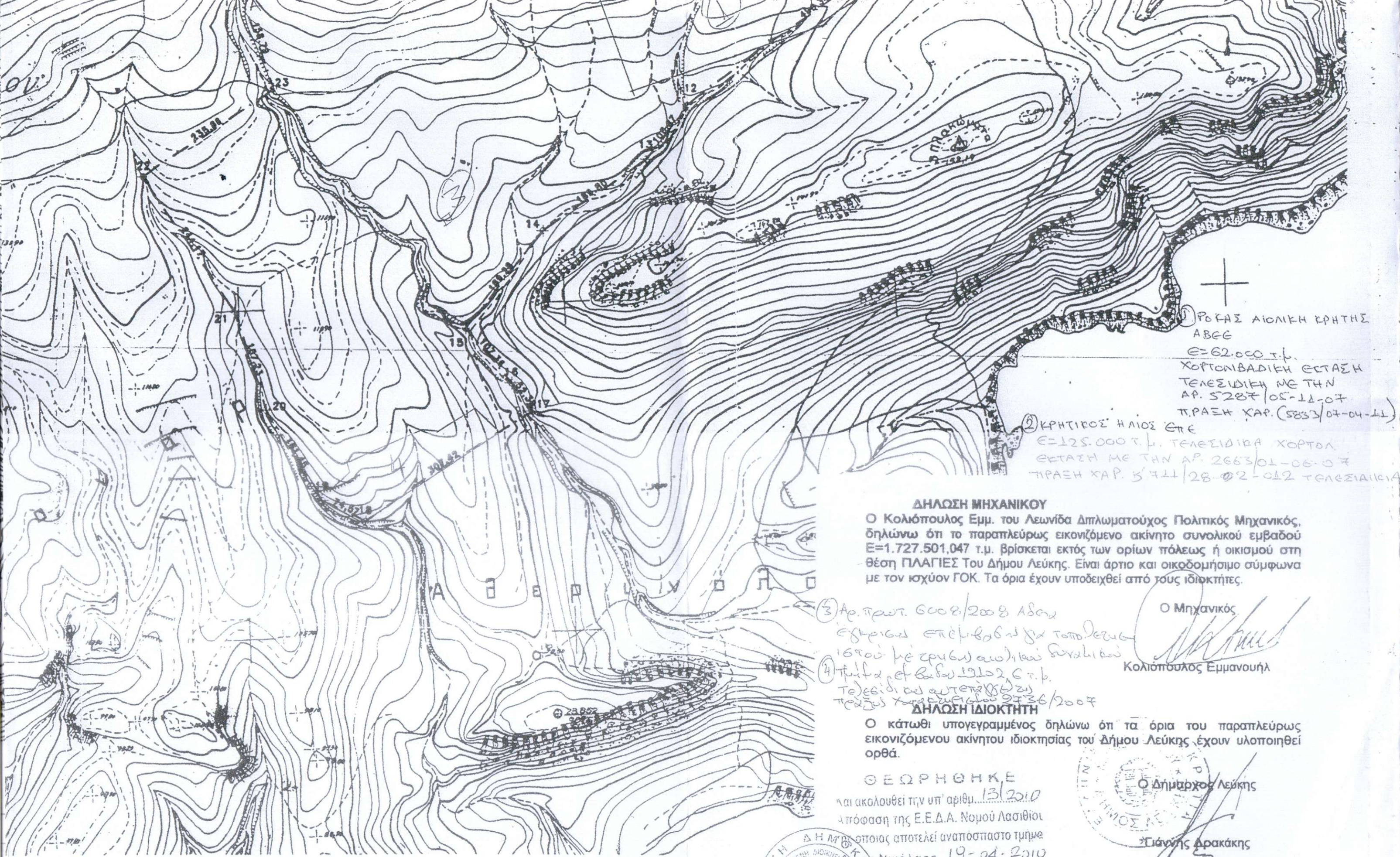

1) ΡΟΦΑΣ ΑΙΟΛΙΚΗ ΚΡΗΤΗΣ
 ΑΒΕΕ
 Ε=62.000 τ.μ.
 ΧΟΡΤΟΝΙΒΑΔΙΚΗ ΕΣΤΑΣΗ
 ΤΕΛΕΣΙΔΙΚΗ ΜΕ ΤΗΝ
 ΑΡ. 5287/05-11-07
 ΠΡΑΞΗ ΧΑΡ. (5853/07-04-11)

2) ΚΡΗΤΙΟΣ ΗΛΙΟΣ ΕΠΕ
 Ε=125.000 τ.μ. ΤΕΛΕΣΙΔΙΚΑ ΧΟΡΤΟΝ
 ΕΣΤΑΣΗ ΜΕ ΤΗΝ ΑΡ. 2663/01-06-07
 ΠΡΑΞΗ ΧΑΡ. 3711/28-02-012 ΤΕΛΕΣΙΑΙΚΑ

ΔΗΛΩΣΗ ΜΗΧΑΝΙΚΟΥ
 Ο Κολιόπουλος Εμμ. του Λεωνίδα Διπλωματούχος Πολιτικός Μηχανικός,
 δηλώνω ότι το παραπλεύρως εικονιζόμενο ακίνητο συνολικού εμβαδού
 Ε=1.727.501,047 τ.μ. βρίσκεται εκτός των ορίων πόλεως ή οικισμού στη
 θέση ΠΛΑΓΙΕΣ Του Δήμου Λεύκης. Είναι άρτιο και οικοδομήσιμο σύμφωνα
 με τον ισχύον ΓΟΚ. Τα όρια έχουν υποδειχθεί από τους ιδιοκτήτες.

Ο Μηχανικός
[Signature]
 Κολιόπουλος Εμμανουήλ

3) Αρ. πρωτ. 6008/2008 Αδων
 εχρησιμ. επέμβασης για τοποθεσία
 16 του μετρωθ. αιολικού δυναμικού

4) Πρωτ. αρ. 19102, 6 τ.μ.
 Τελεσίδικη υπέρβαση
 προς χερσαίο χώρο 9736/2007

ΔΗΛΩΣΗ ΙΔΙΟΚΤΗΤΗ

Ο κάτωθι υπογεγραμμένος δηλώνω ότι τα όρια του παραπλεύρως
 εικονιζόμενου ακινήτου ιδιοκτησίας του Δήμου Λεύκης έχουν υλοποιηθεί
 ορθά.

Ο Δήμαρχος Λεύκης
[Signature]
 Γιάννης Δρακάκης

ΘΕΩΡΗΘΗΚΕ
 και ακολουθεί την υπ' αριθμ. 13/2010
 απόφαση της Ε.Ε.Δ.Α. Νομού Λασιθίου
 οποιας αποτελεί αναπόσπαστο τμήμα
 της υπ' αριθμ. 19-04-2010
 της Γραμματέως της Επιτροπής



Γραμματέας
 Δρακοπούλου