

ΔΙΟΙΚΗΣΙΑ ΓΟΥΡΖΗ ΦΙΛΙΠΠΟΥ

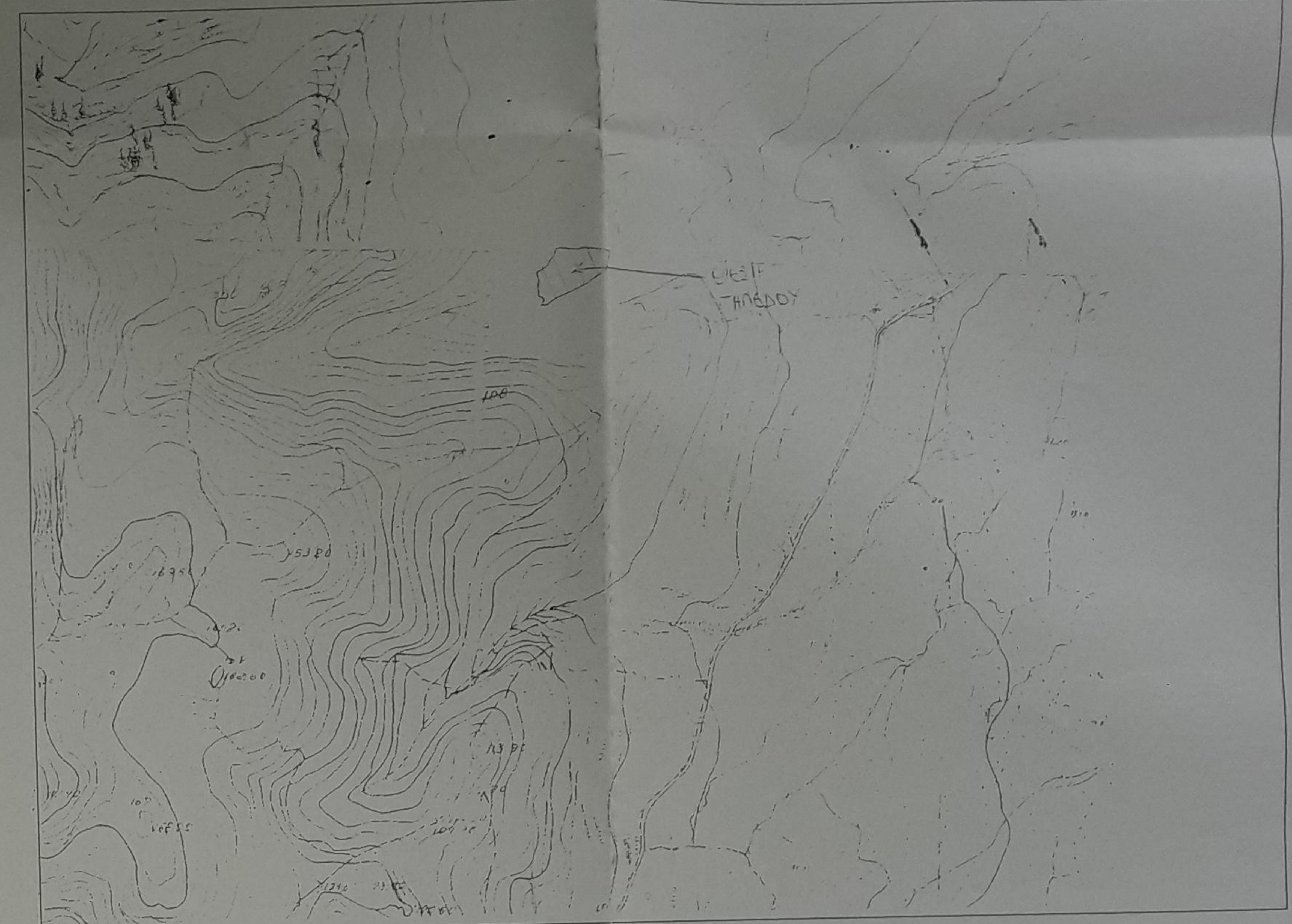
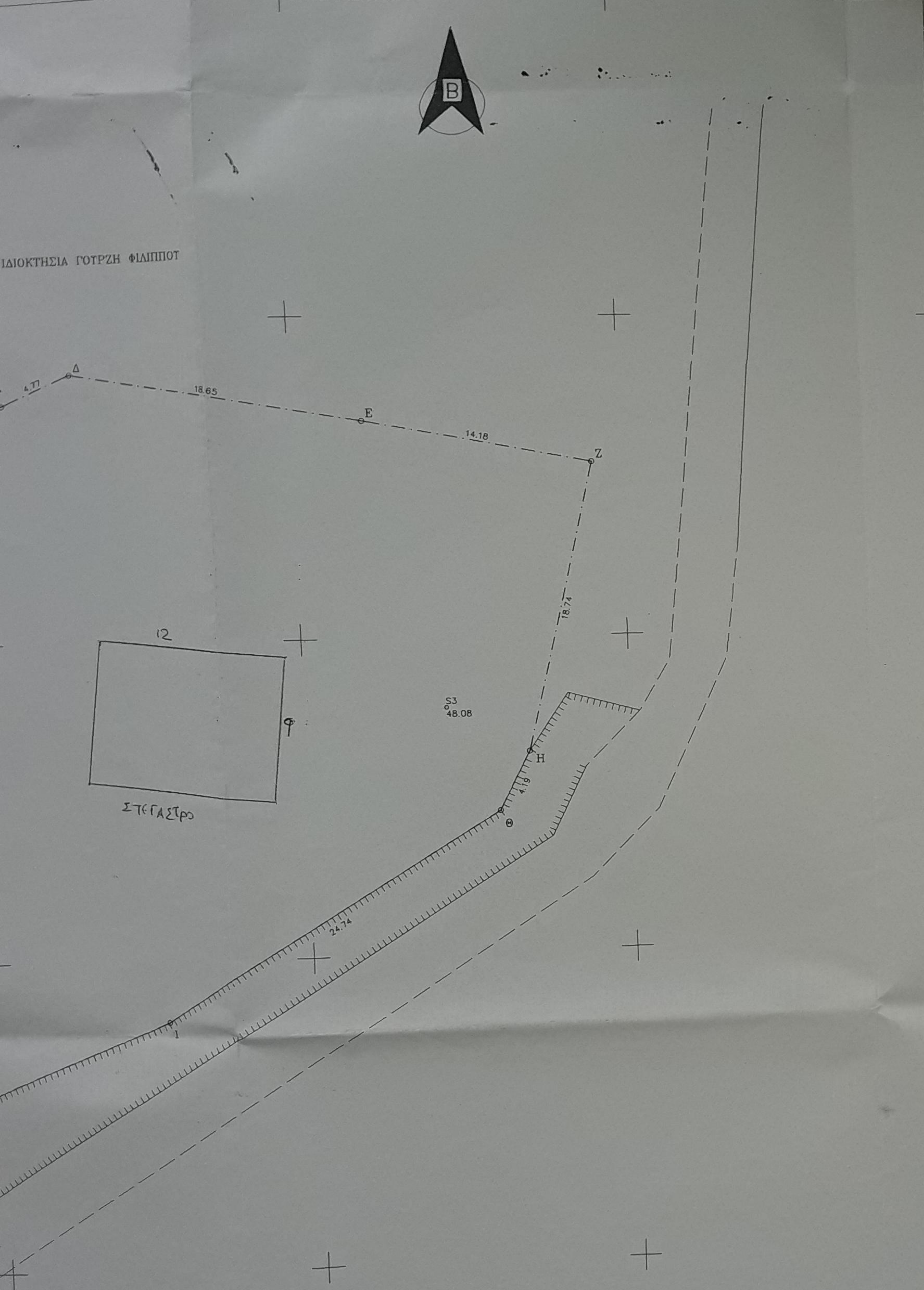

ΛΕΥΚΑΔΑ 16-3-2018
Ο ΕΙΣΗΓΗΤΗΣ
ΚΩΣΤΑΣ ΔΗΜΗΤΡΙΟΣ
ΔΑΣΟΛΟΓΟΣ

$E (A1, B1, A, B, \Gamma, \Delta, E, Z, H, \Theta, I, K, \Lambda, M, N, \Xi, O, \Pi, P, \Sigma, T, T, \Phi, X, \Psi, \Omega, A1) = 3158.48 \mu^2$

- 1) Η ΑΠΟΤΥΠΩΣΗ ΕΓΙΝΕ ΜΕ ΓΕΩΔΑΙΤΙΚΟ ΣΤΑΘΜΟ ΝΙΚΟΝ DTM-300
- 2) ΤΟ ΣΥΣΤΗΜΑ ΣΥΝΤΕΤΑΜΕΝΟΝ ΕΙΝΑΙ ΕΣΦΗΡΙΜΕΝΟ ΣΤΟ ΕΠΣ Β7
- 3) Η ΕΜΒΛΩΜΕΤΡΙΚΗ ΕΓΙΝΕ ΜΕ ΧΡΗΣΗ ΤΟΥ ΤΥΠΟΥ ΤΟΥ GAUSS ΕΠΙ ΤΩΝ ΟΡΘΟΓΩΝΙΩΝ ΣΥΝΤΕΤΑΜΕΝΟΝ ΤΩΝ ΠΕΡΙΜΕΤΡΙΚΩΝ ΣΗΜΒΩΝ

ΥΠΕΥΘΥΝΗ ΔΙΑΧΩΣΗ ΔΙΟΙΚΗΤΩΝ
Η ΥΠΟΓΡΑΜΜΕΝΗ : ΣΑΝΤΑ ΑΝΘΗ
ΔΙΟΙΚΗΤΡΙΑ ΤΟΥ ΠΑΡΑΠΛΑΝΟΥ ΠΕΔΑΓΟΥ ΠΟΥ ΑΓΕΙΟΚΟΙΤΕΙ ΣΤΟ ΠΑΡΟΝ ΤΟΠΟΓΡΑΦΙΚΟ ΔΙΑΓΡΑΜΜΑ ΔΙΑΧΩΣΗ ΥΠΕΥΘΥΝΑ ΟΤΙ Η ΑΠΟΤΥΠΩΣΗ ΕΓΙΝΕ ΣΥΜΦΩΝΑ ΜΕ ΤΑ ΟΡΑ ΠΟΥ Η ΨΑ ΥΠΕΔΕΞΑ ΕΠΙ ΤΟΠΟΥ ΚΑΙ ΤΑ ΟΠΟΙΑ ΕΙΝΑΙ ΟΡΘΑ

ΛΕΥΚΑΔΑ ΣΕΠΤΕΜΒΡΙΟΣ 2007
Ο ΔΙΑΧΩΣΗ ΔΙΟΙΚΗΤΗΣ

ΙΩΑΝΝΗΣ Μ. ΡΟΝΤΟΓΙΑΝΝΗΣ
ΔΗΛ. ΓΕΩΔΑΙΤΙΚΟΣ ΜΗΧΑΝΙΚΟΣ
ΠΟΛΥΤΕΧ. ΣΧΟΛΗΣ ΠΑΤΡΩΝ ΜΟΥ ΦΕΣΣΑΛΙΑΣ
ΜΕΛΟΣ Γ.Ε.Ε. ΑΡΙΘΜΟΣ ΜΗΤΡΩΟΥ 96556
ΗΡΑΒΗ ΠΟΛΥΤΕΧΝΕΙΟΥ Θ ΛΕΥΚΑΔΑΣ ΤΗΛ. 2645025338
ΑΔΜ 066322706 ΔΟΥ ΛΕΥΚΑΔΑΣ

ΔΙΑΧΩΣΗ Ν65177.
Ο ΥΠΟΓΡΑΜΜΕΝΟΣ ΡΟΝΤΟΠΑΝΝΗΣ ΙΩΑΝΝΗΣ ΠΟΛ. ΜΗΧΑΝΙΚΟΣ ΔΙΑΧΩΣΗ ΥΠΕΥΘΥΝΑ ΟΤΙ Η ΔΙΟΙΚΗΤΡΙΑ ΤΩΝ ΔΙΟΙΚΗΤΩΝ ΠΟΥ ΑΠΟΤΥΠΩΣΑ ΕΜΒΛΩΜΕΝΗ ΣΤΟ ΠΑΡΟΝ ΤΟΠΟΓΡΑΦΙΚΟ ΔΙΑΓΡΑΜΜΑ ΠΟΥ ΣΥΝΤΕΛΑΖΕ ΒΡΕΘΗΚΑΝ ΣΤΗ ΘΕΣΗ * ΚΟΜΠΟΤΗ * ΕΚΟΣ ΟΙΚΙΣΜΟΥ ΚΑΡΥΩΤΩΝ ΤΟΥ ΔΗΜΟΥ ΛΕΥΚΑΔΑΣ ΚΑΙ ΕΙΝΑΙ ΜΗ ΑΡΤΙΑ ΚΑΙ ΜΗ ΟΙΚΩΔΟΜΩΜΗ ΣΥΜΦΩΝΑ ΜΕ ΤΟΥΣ ΕΧΟΥΝΤΕΣ ΟΡΟΥΣ ΔΟΜΩΜΗΣ

ΚΩΔΙΚΟΣ: 01	E = 3158.48M2		ΚΟΡΤΦΕΣ = 26
ΚΟΡΤΦΗ	X	T	ΠΛΕΤΡΑ
A1	213490.722	4299345.300	4.83
B1	213493.878	4299348.952	8.69
A	213496.891	4299357.107	5.20
B	213501.939	4299358.367	19.88
Γ	213521.522	4299354.934	4.77
Δ	213525.924	4299356.780	18.65
Ε	213544.290	4299353.547	14.18
Ζ	213558.220	4299350.879	4.19
Η	213553.716	4299332.686	24.74
Θ	213551.799	4299328.958	28.33
Ι	213530.685	4299316.119	6.85
Κ	213504.554	4299305.098	13.50
Λ	213498.089	4299302.890	5.59
Μ	213486.958	4299295.247	6.97
Ν	213481.372	4299284.997	4.43
Ξ	213483.997	4299301.455	2.26
Ο	213480.621	4299304.323	6.85
Π	213478.613	4299305.344	5.73
Ρ	213478.235	4299312.185	4.97
Σ	213477.931	4299317.905	4.13
Τ	213478.371	4299323.217	6.29
Υ	213476.857	4299327.949	5.01
Φ	213476.300	4299332.038	4.01
Χ	213481.970	4299334.756	4.93
Ψ	213485.989	4299337.742	
Ω	213485.390	4299340.957	
A1			

ΘΕΩΡΗΘΗΚΕ
Σύμφωνα με την αριθμ. 56190
Πρόδη χαρακτηριστικού της οριζότι
αποτελεί αναπόσπαστο μέρος.
Λευκάδα 16-3-2018
ΔΗΜΟΤΙΚΟΣ ΔΙΑΧΩΣΗΣ
ΚΩΣΤΑΣ ΔΗΜΗΤΡΙΟΣ
ΔΑΣΟΛΟΓΟΣ

ΤΕΧΝΙΚΟ ΓΡΑΦΕΙΟ
ΠΟΛΙΤΙΚΟΥ ΜΗΧΑΝΙΚΟΥ
ΡΟΝΤΟΠΑΝΝΗΣ Μ. ΙΩΑΝΝΗΣ
ΝΕΕΣ ΕΡΓΑΤΙΚΕΣ ΚΑΤΟΙΚΙΕΣ
Τ.Κ. 31100, ΤΗΛ. 2645 0 24279

ΘΕΜΑ:
ΤΟΠΟΓΡΑΦΙΚΟ ΔΙΑΓΡΑΜΜΑ

ΔΙΟΙΚΗΤΗΣ:
ΣΑΝΤΑ ΑΝΘΗ