

ΕΜΒΛΟΜΕΤΡΗΣΗ ΓΗΠΕΔΟΥ			
ΠΙΝΑΚΑΣ ΣΥΝΤΕΤΑΙΜΕΝΩΝ ΚΟΡΥΦΩΝ ΔΙΑΚΟΤΗΣΙΑΣ			
ΕΠΛΑ 87			
ΣΗΜΕΙΟ	X	Y	ΜΗΚΟΣ
1	695491.96	4344190.66	7.29
2	695487.05	4344185.27	10.97
3	695482.14	4344175.46	5.16
4	695480.00	4344170.76	7.42
5	695474.32	4344154.17	8.35
6	695474.32	4344154.17	8.35
7	695471.17	4344146.39	10.23
8	695468.09	4344138.67	8.31
9	695464.76	4344131.07	8.30
10	695461.42	4344122.64	9.06
11	695458.43	4344115.59	6.95
12	695455.07	4344108.66	4.12
13	695454.61	4344105.57	5.67
14	695454.85	4344099.30	4.43
15	695454.91	4344093.47	2.23
16	695455.29	4344083.28	4.17
17	695455.21	4344076.22	2.81
18	695453.21	4344068.22	7.73
19	695445.48	4344058.26	10.33
20	695435.16	4344048.73	11.99
21	695423.18	4344030.30	11.99
22	695413.28	4344011.17	9.95
23	695399.67	4344002.91	9.02
24	695390.70	4344004.29	11.08
25	695379.85	4344006.47	8.99
26	695371.17	4344008.61	2.67
27	695365.80	4344009.80	2.79
28	695367.31	4344102.16	8.27
29	695365.80	4344102.16	6.51
30	695365.26	4344114.86	4.49
31	695366.03	4344122.81	7.93
32	695364.11	4344139.00	16.31
33	695363.26	4344147.01	8.05
34	695362.26	4344157.51	10.55
35	695362.70	4344165.77	6.51
36	695365.63	4344172.22	13.83
37	695365.19	4344185.96	13.48
38	695366.56	4344199.38	12.72
39	695367.81	4344212.03	17.74
40	695371.70	4344224.57	15.05
41	695372.77	4344234.54	10.92
42	695373.46	4344259.46	4.87
43	695376.41	4344265.60	7.09
44	695380.70	4344265.37	4.32
45	695391.68	4344263.21	8.19
46	695400.03	4344262.43	11.33
47	695411.36	4344262.28	7.00
48	695418.34	4344261.82	6.26
49	695424.59	4344261.51	7.09
50	695431.59	4344260.40	8.78
51	695438.56	4344259.51	7.96
52	695445.20	4344259.51	3.20
53	695451.96	4344259.46	1.43
54	695458.36	4344259.46	2.07
55	695458.36	4344259.46	7.63
56	695458.44	4344244.81	6.05
57	695458.44	4344244.81	7.41
58	695464.06	4344238.02	7.41
59	695468.03	4344229.76	9.83
60	695473.43	4344221.42	8.54
61	695478.62	4344213.41	10.89
62	695485.03	4344204.61	9.08
63	695491.96	4344196.66	6.60
64	695491.96	4344196.66	6.60

E = 17493.13 γη

ΤΜΗΜΑ ΔΕΙΞΕΩΝ ΧΑΡΤΟΓΡΑΦΗΣ  
ΕΡΕΥΝΗΣ ΚΑΙ ΤΟΠΟΓΡΑΦΙΑΣ  
ΜΗΤΡΩΟ ΜΗΧΑΝΙΚΩΝ  
ΗΜΕΡΟΜΗΝΙΑ: 13-3-18  
ΠΟΛΙΤΙΚΟΣ ΜΗΧΑΝΙΚΟΣ Τ.Ε.

ΑΠΟΤΙΜΑΣΙΑ ΕΥΡΥΤΕΡΗΣ ΠΕΡΙΟΧΗΣ  
(ΦΥΛΛΟ ΧΑΡΤΗ ΓΥ.Σ. 5720-5)  
ΚΑΙΜΑΚΑ 1:5000

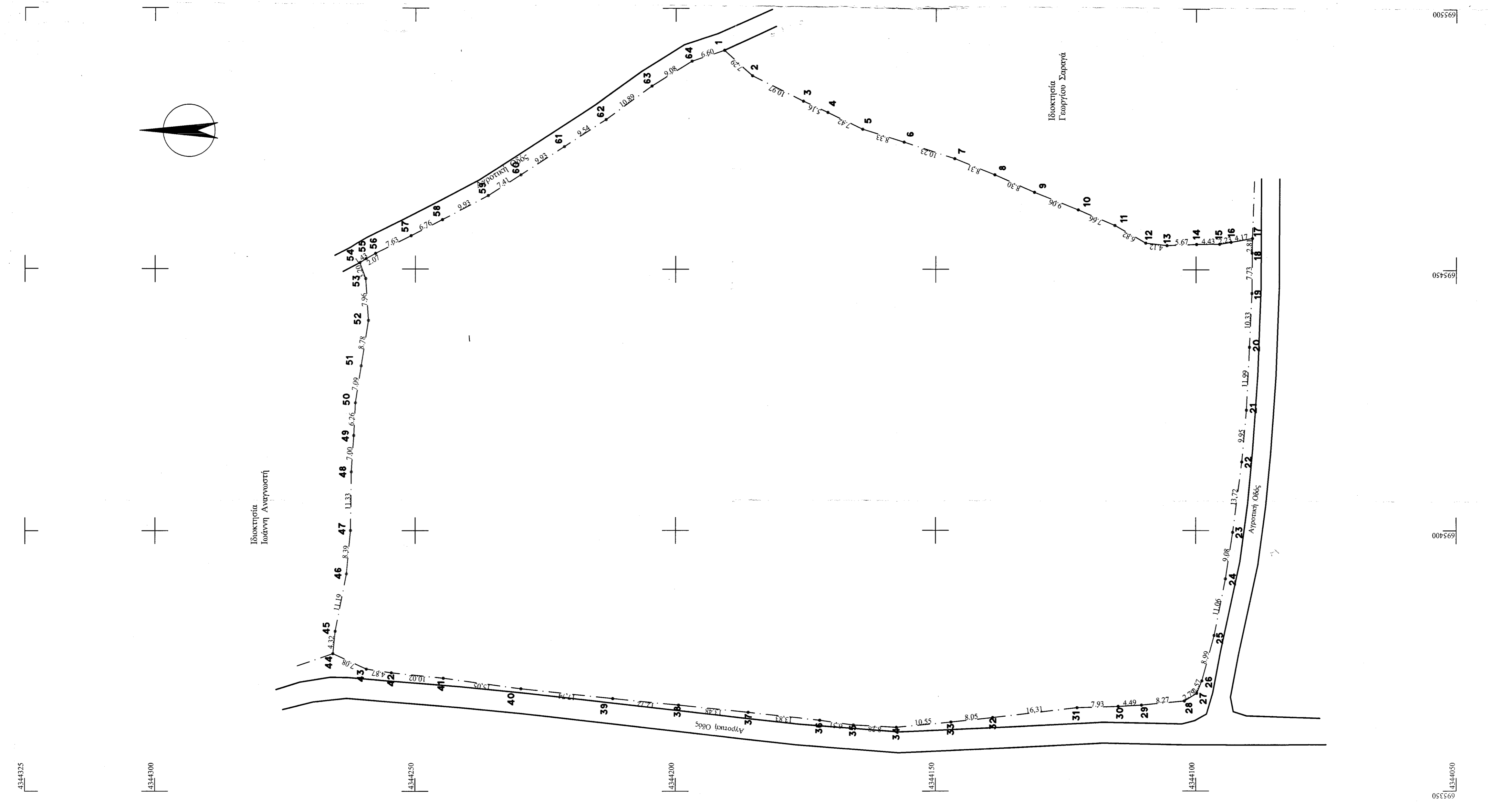
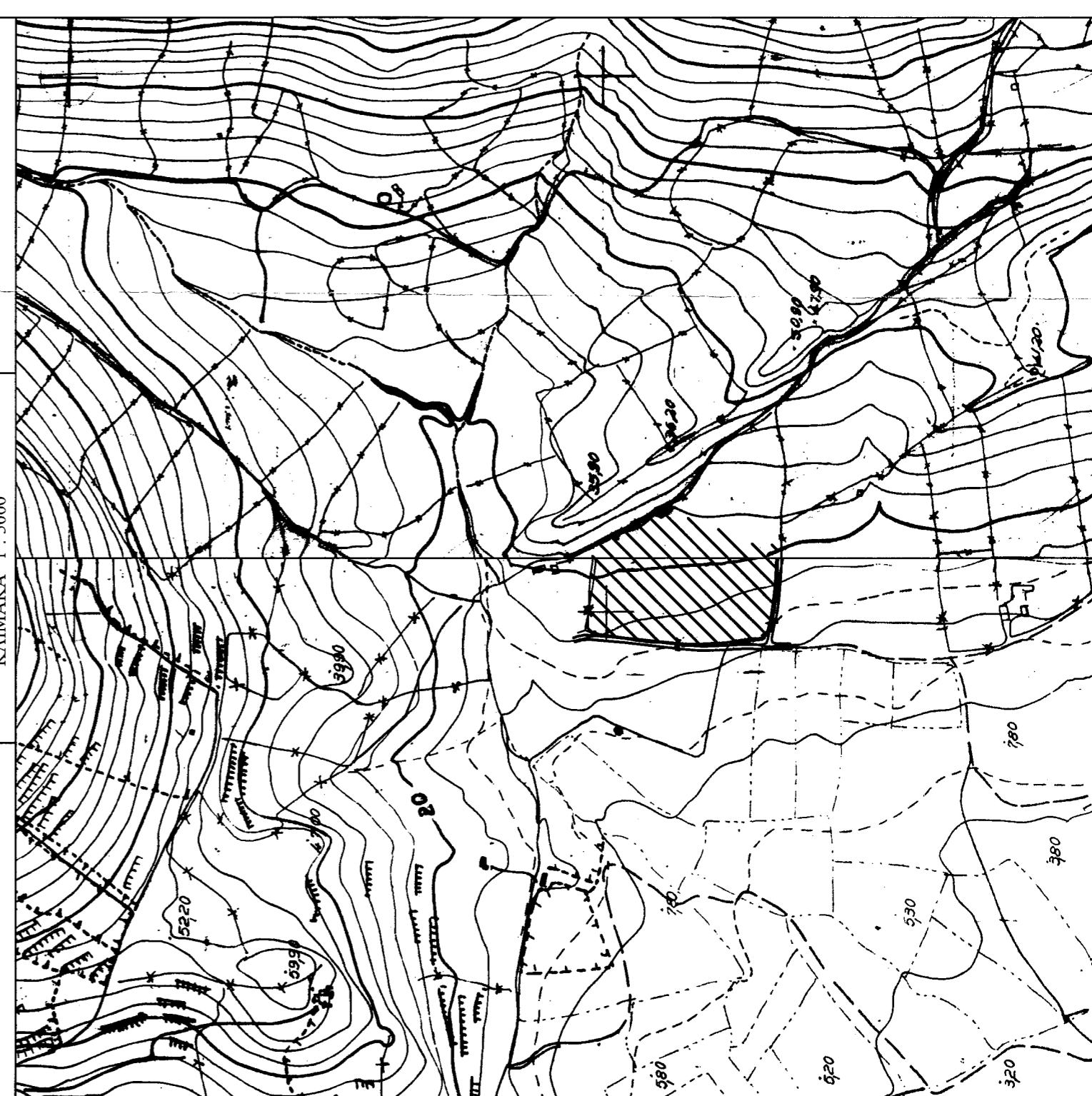

ΠΛΑ 2493.15-1985 ΟΒΕΚ 270-Δ, & Ν 2493.15-1985/31-Π-2003 ΟΒΕΚ 398-Α  
Αριθμός: Ε=4000/2  
Κατάσταση: Ενεργειακή - Δημοτική οδός Ε=4000/2 Π=45μ Β=50μ  
Προσέλευση: οριζόντια από τις 24-4-1977 Ε=2000/2  
Επί επιπέδου: Ενεργειακή - Δημοτική οδός Ε=750 μ2 Π=10μ Β=15μ  
γ) από τις 12-11-1962 Μέγρ 12-9-1964 Ε=1200μ2 Π=20μ Β=35μ  
από τις 12-9-1964 Μέγρ 17-10-1978 Ε=2000μ2 Π=25μ Β=40μ  
δ) από τις 12-11-1962 Μέγρ 31-5-1985 Ε=4000μ2  
Προσέλευση: οριζόντια 10.5%Συντελεστής Στερέωσης: 0.30  
Αριθμός ορόφων: 2  
Μέγρο ύψος: 7.50μ  
Επιφάνεια ορόφου: 15.00μ²  
Επιφάνεια ορόφου: 15.00μ² (συν. διαπεράσιμη): 5.00μ²  
(β. παραρτήματα): 2.50μ²  
\* \* \* \* \*  
\* \* \* \* \*  
\* \* \* \* \*  
\* \* \* \* \*  
\* \* \* \* \*

ΕΜΒΛΟΜΕΤΡΗΣΗ ΓΗΠΕΔΟΥ  
Ε.Π.Σ. 17493.13 γη  
ΠΑΡΑΤΗΡΗΣΕΙΣ  
1. Το διάγραμμα είναι ανεπίσημο στο κτηματολόγιο, συνεπώς η ΕΠΛ 87  
2. Οι διαστάσεις και τα εμβαδά υπολογίστηκαν αναλυτικά από τις συνιστώσες γωνίες  
3. Η εμβαδία από το ΕΠΛ 87 υπολογίστηκε με σύστημα GPS και κίνησης, γρήνη  
του Επαγγελματικού Ισοσταθμού - ΠΙΕΡΟΣ

**ΔΗΛΩΣΗ ΜΗΧΑΝΙΚΟΥ (Ν. 651/77)**  
- Ο υπογράφων Τελεστής Βέβαιος Πολιτικός Μηχανικός Ε.Μ.Π. κ. Τάσιαρης Κωνσταντίνος Καλλιόλης δηλώνω σύμφωνα με το νόμο ότι το παραπάνω περιγραφόμενο γήπεδο με τα στοιχεία (1,2,3,4.....) 01.02.63.04.1) ιδιοκτησίας Βασιλείου Κωνσταντίνου, που βρίσκεται στην Αγροτική Οδός "ΚΡΙΝΕΑΛΙΑ", της Αγίας Παρασκευής της Δ.Ε. Αγίας Παρασκευής του Δήμου Λαφόου στην ύλη  
α) είναι όριο και οικοδομήσιμο κατά κανόνα ως προς το εμβαδόν και τις διαστάσεις σύμφωνα με τις σχέσεις, εκτός ορίων πολεοδομικής διατάξεως.  
β) βρίσκεται εκτός σχεδίου, εκτός ορίων οικοπέδου και εκτός ΖΟΕ.  
γ) δεν εμπόδισαν στις διαστάσεις του νόμου 1337/83 περί ασφάλτου σε γη και γόλιμα, στη δε περιοχή του ακινήτου δεν έχει κηρωθεί καμία πράξη ασφαλισής του άρθρου 12 του νόμου 1337/83.

**ΤΑΣΙΑΡΧΗΣ Ν. ΒΕΡΡΟΣ**  
ΠΟΛΙΤΙΚΟΣ ΜΗΧΑΝΙΚΟΣ  
ΕΘΝΙΚΟ ΜΕΤΣΟΒΙΟ ΠΟΛΥΤΕΧΝΕΙΟΝ  
ΜΕΛΟΣ Τ.Ε.Ε. ΑΡΙΘ. ΜΗΤΡΩΟΥ Τ.Κ. 81107  
ΗΜΕΡΟΜΗΝΙΑ: 13-3-18  
ΤΗΛ: 6940 92400 & 41.168 FAX: 41.890

**ΔΗΛΩΣΗ ΙΔΙΟΚΤΗΤΗ (Ν. 4030/2011)**  
Η κερσίδα υπογεγραμμένη Βασιλείου Κωνσταντίνου δηλώνω ότι:  
- τα όρια του γηπέδου μου με στοιχεία 1,2,3,4....., 61,62,63,64, και εμβαδόν 17493.13 γη, που βρίσκεται εκτός σχεδίου στην Αγροτική Οδός "ΚΡΙΝΕΑΛΙΑ", της Αγίας Παρασκευής της Δ.Ε. Αγίας Παρασκευής του Δήμου Λαφόου στην ύλη, που ανήκει στην οικογένειά μου, με τα στοιχεία και την εμβαδία που αναφέρονται παραπάνω, είναι όριο και οικοδομήσιμο κατά κανόνα ως προς το εμβαδόν και τις διαστάσεις σύμφωνα με τις σχέσεις, εκτός ορίων πολεοδομικής διατάξεως.  
Γωνία Πλευράς 4462 / 08-12-2016 της Συμβολαιογράφου Καλλιόλης Γεωργίας Ραβδίου που αναφέρεται στο παρόν σχέδιο/διάγραμμα.

ΔΗΛΩΣΗ  
*[Signature]*

15519/13-3-18

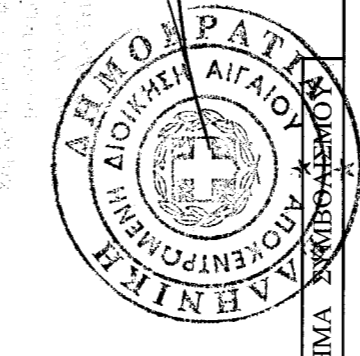

- ΥΠΟΜΝΗΜΑ ΣΥΜΒΟΛΩΝ
- Όριο ιδιοκτησίας
  - - - Όριο Οδού
  - Μεταλλοτικό κτίριο
  - Μανδύλας
  - Οικοδομική γραμμή
  - Σημειοδείκτης
  - 1 θέση λίθινης φωτογραφίας

ΙΔΙΟΚΤΗΤΗΣ: Βασιλείου Κωνσταντίνου  
ΕΡΓΟ: Αποτίμηση Γηπέδου *[Signature]*

ΤΟΠΟΘΕΣΙΑ: "ΚΡΙΝΕΑΛΙΑ" Αγροτική Οδός Αγίας Παρασκευής Τ.Κ. Αγίας Παρασκευής της Δ.Ε. Αγίας Παρασκευής του Δήμου Λαφόου

ΜΕΛΕΤΗΤΗΣ: ΤΑΣΙΑΡΧΗΣ ΒΕΡΡΟΣ Πολιτικός Μηχανικός Ε.Μ.Π.

ΘΕΜΑ ΣΧΕΔΙΟΥ: ΑΡΙΘΜΟΣ ΣΧΕΔΙΟΥ

ΤΟΠΟΓΡΑΦΙΚΟ ΔΙΑΓΡΑΜΜΑ

Ε.Π.Σ. = 17493.13 γη

ΚΑΙΜΑΚΕΣ: 1 : 500

ΚΩΔΙΚΟΣ ΜΕΛΕΤΗΣ:

ΥΠΟΓΡΑΦΗ: *[Signature]*

ΗΜΕΡΟΜΗΝΙΑ: Ιούλιος 2017