

ΣΗΜΕΙΟ	X	Y	ΜΗΚΟΣ
6	695751.21	4343045.04	45.88
7	695762.62	4343078.49	30.21
8	695802.76	4343101.01	20.83
9	695817.53	4343115.83	25.70
10	695857.12	4343132.45	18.88
11	695850.28	4343146.02	19.88
12	695838.94	4343151.99	12.79
13	695826.30	4343166.60	19.32
14	695818.15	4343173.57	10.73
15	695814.35	4343184.09	11.19
16	695806.82	4343193.24	8.96
17	695799.29	4343198.09	23.75
18	695785.60	4343217.07	26.61
19	695764.13	4343206.91	26.17
20	695720.39	4343177.45	18.28
21	695706.59	4343165.47	24.25
22	695688.10	4343149.78	13.78
23	695673.12	4343139.34	6.99
24	695678.40	4343132.98	15.13
25	695680.39	4343117.59	10.37
26	695682.79	4343107.29	92.50
27	695751.21	4343045.04	

Ε = 15827.64 τη

ΑΙΧΜΑΣΜΑ ΕΧΥΡΤΗΡΗΣ ΠΕΡΙΟΧΗΣ
(ΦΥΛΟ ΧΑΡΤΗ Γ.Υ.Σ 5720-8)
ΚΑΙΜΑΚΑ 1:5000

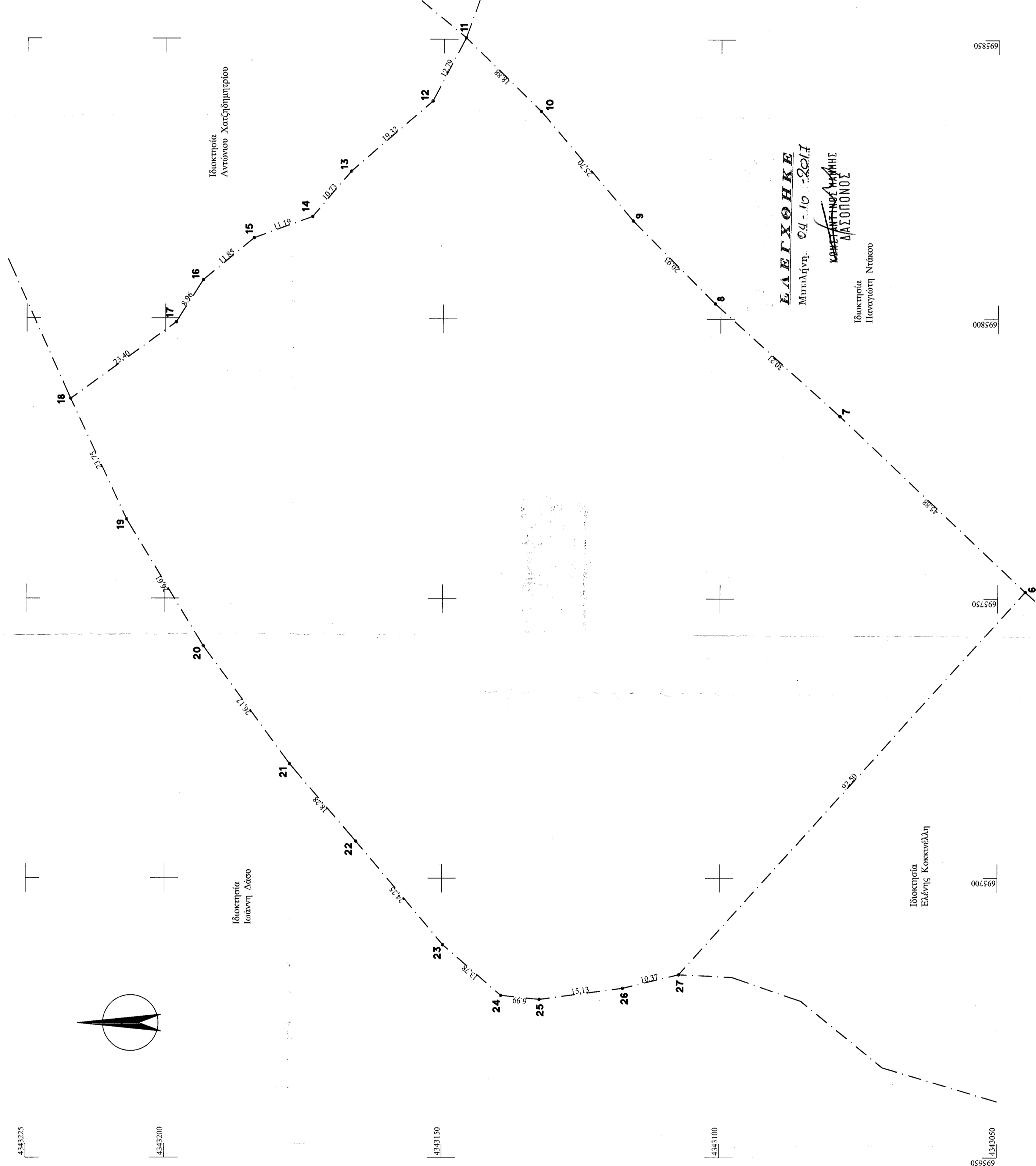
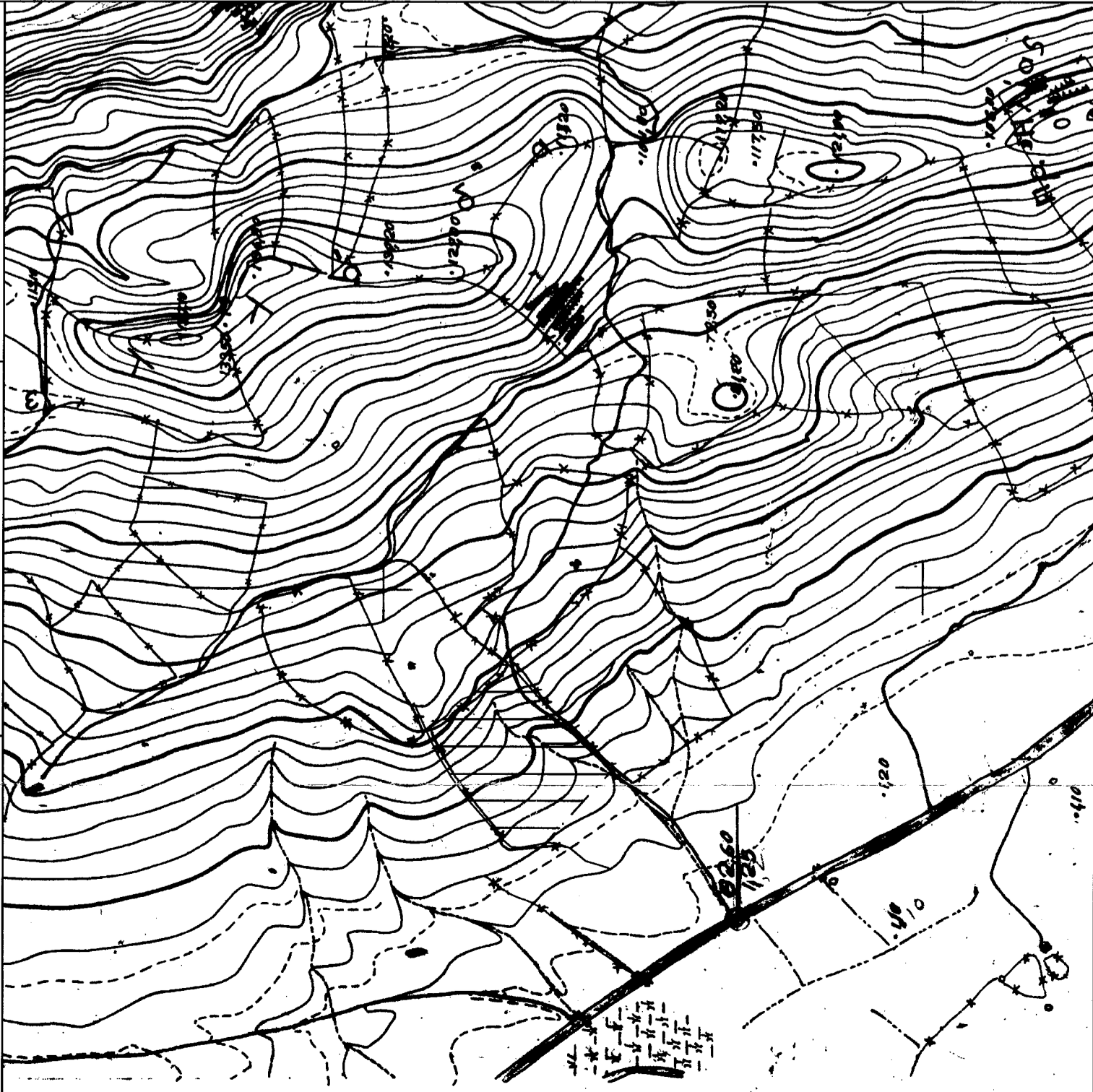

ΓΕΝΙΚΟΙ ΟΡΟΙ ΔΟΜΗΣΗΣ

Π.Δ. 243/3-1985-Φ.Ε.Κ 270 Τ.Α. & Ν.3312/2003/31.12.2003-Φ.Ε.Κ 308 Α'

Διεύθυνση : Ε=4000/2
Επί Εθνικής - Επαρχιακής - Δημοτικής οδού Ε=4000/2 Π=45μ Β=50μ
Παρεκκλήσις : Ε=750/12 Π=10μ Β=15μ
α) Εντός ζώνης οικισμών από της 24-4-1977 Ε=2000/2
β) από της 12-11-1962 Ε=750/12 Π=20μ Β=35μ
γ) από της 12-9-1964 Ε=750/12 Π=20μ Β=35μ
δ) από της 17-10-1978 Ε=2000/2 Π=25μ Β=40μ
ε) από της 17-10-1978 κ.δ.δ.α. 31-5-1985 Ε=4000/2

Ποσοστό κάλυψης : 10 %
Συντελεστής δόμησης : 0,20
Αριθμός ορόφων : 2
Μέγιστος ύψος : 7,50μ
Μέγιστος αριθμός κτιρίων ανά τετράγωνο (συνολικός) : 15,00μ
Μέγιστος αριθμός κτιρίων ανά τετράγωνο (β. αναπόσπαστο) : 5,00μ
(β. αναπόσπαστο) : 2,50μ
" " μέγιστη και ελάχιστη έκταση : 20,00μ και 10,00μ αντίστοιχα

ΕΜΒΛΕΤΗ ΓΗΠΕΔΟΥ
Εμβαδόν : 15827,64 τη

ΠΑΡΑΤΗΡΗΣΕΙΣ
1. Το διάγραμμα είναι ενταγμένο στο κρατικό σύστημα συντεταγμένων ΕΓΣΑ 87
2. Οι διαστάσεις και τα εμβαδά υπολογίστηκαν αναλυτικά από τις συντεταγμένες κορυφών.
3. Ο φάσμα των συντεταγμένων με σύστημα GPS και κλίμακα 1:5000 του Ελεγκτού Συμμετρίας Ενταξίματος - ΠΕΦΣ

ΔΙΑΔΟΣΗ ΜΗΧΑΝΙΚΟΥ (Ν. 651 / 77)

- Ο υπογράφων Ταξίαρχης Βέροιας Πολιτικός Μηχανικός Ε.Μ.Π. κτίσιμος Καλλιθέας δηλώνει σύμφωνα με το νόμο ότι το παραπάνω εμβαθολόγιο γήπεδο με τα στοιχεία (6,7,8,9.....24,25,26,27,1.) ιδιοκτησίας Ελένης Κοκκινέλλη που βρίσκεται στην Αγροτική Περιφέρεια Τ.Κ. Αγίας Παρασκευής της Δ.Ε. Αγίας Παρασκευής του Δήμου Λέσβου στην θέση "ΣΕΛΑΛΑ" ότι :

α) είναι άρτο και οικοδομήσιμο κατά κανόνα ως προς το εμβαδόν και τις διαστάσεις σύμφωνα με τις ισχύουσες πολεοδομικές διατάξεις.
β) βρίσκεται εκτός σχεδίου, εκτός ορίου οικισμού και εκτός ΖΟΕ.
γ) δεν εμπίπτει στις διατάξεις του νόμου 1337/83 περί εισαγωγών σε γη και χρήση, επί δε περιοχή του ακινήτου δεν έχει κυρωθεί καμία πράξη εφαρμογής του άρθρου 12 του νόμου 1337/83.

Η κτιοθή υπογράφωμένη Ελένη Κοκκινέλλη δηλώνει ότι :
- τα όρια του γήπεδου μου με στοιχεία 6,7,8,9.....24,25,26,27 και εμβαδόν 15827,64 τη που βρίσκεται εκτός οικισμού στην Αγροτική Περιφέρεια Τ.Κ. Αγίας Παρασκευής της Δ.Ε. Αγίας Παρασκευής του Δήμου Λέσβου στην θέση "ΣΕΛΑΛΑ", υποβίβωσα από εμένα και επιθυμώ να την ακριβεία των δηλούμενων ορίων του οικοπέδου και για την ύφεση και την αμείωσή του να κτισθώ στον χώρο που δηλώνω στον υπογράφον οδών και την έκταση αυτή του δικαιώματός μου να ζητήσω την έκδοσή ύφεσης δόμησης βίβης του τέλους Γενική Παροχή Ψαλός Κυριότατος Διατηρημένου Τιμήματος 4.238 / 29-05-1998 της Συμβολαιογράφου Καλλιθέας Ελένης Μαρμαρίνου - Κοκκινέλλη που αναφέρεται στο παρόν σχέδιο/διάγραμμα.

- ΛΕΓΕΝΔΑ ΣΥΜΒΟΛΙΣΜΟΥ**
- - - - - Όριο Ιδιοκτησίας
 - - - - - Όριο Οδού
 - ===== Μανιτόρακος
 - - - - - Συμμετοχολογία
 - - - - - - Μελλοντικό κτίριο
 - - - - - - Οικοδομική γραμμή
 - 1 - - - - - θέση λήψης φωτογραφίας

Δ.Η.Α.
ΕΛΕΝΗ ΚΟΚΚΙΝΕΛΛΗ

ΤΑΞΙΑΡΧΗΣ ΒΕΡΟΙΑΣ ΜΗΧΑΝΙΚΟΣ
ΕΠΙΧΕΙΡΗΣΙΑΚΗ ΠΡΟΣΒΑΣΙΜΟΤΗΤΑ: 47616
ΚΑΛΟΝΗ ΔΕΛΦΩΝ Τ.Κ. ΑΓΙΑΣ ΠΑΡΑΣΚΕΥΗΣ Δ.Ε. ΑΓΙΑΣ ΠΑΡΑΣΚΕΥΗΣ ΔΗΜΟΥ ΛΕΣΒΟΥ ΚΑΛΛΟΝΗ Α.Ε.Σ.ΒΟΥ Τ.Κ. 81107 ΤΗΛ: (24630) 29.390 & 41.168 FAX: 25.890

Δ.Η.Α.Σ.Μ.Ε.Κ.Ε.Σ.Σ.Σ.Σ.Σ.Σ.
Δ.Η.Α.Σ.Μ.Ε.Κ.Ε.Σ.Σ.Σ.Σ.Σ.Σ.Σ.Σ.
Δ.Η.Α.Σ.Μ.Ε.Κ.Ε.Σ.Σ.Σ.Σ.Σ.Σ.Σ.Σ.

ΕΛΕΓΧΟΤΗΚΕ
Μεγαλήνη 04-10-2017
ΚΑΤΗΓΟΡΙΑ ΑΡΧΙΤΕΚΤΟΝΙΚΗΣ ΔΙΑΣΤΑΣΕΩΣ

Ιδιοκτήτρια: Ελένη Κοκκινέλλη
Ιδιοκτήτρια: Αντωνία Χατζηδημητρίου
Ιδιοκτήτρια: Παναγιώτη Ντάκου

Ε.Θ.Κ. = 15827,64 τη
ΚΑΙΜΑΚΕΣ : 1 : 500
ΥΠΟΓΡΑΦΗ :
ΗΜΕΡΟΜΗΝΙΑ : Ιούνιος 2017

ΤΟΠΟΓΡΑΦΙΚΟ ΔΙΑΓΡΑΜΜΑ

ΛΙΔΟΚΤΗΤΗΣ : Ελένη Κοκκινέλλη
ΕΡΓΟ : Αποτύπωση Γηπέδου
ΤΟΠΟΘΕΣΙΑ : "ΣΕΛΑΛΑ" Αγροτική Περιφέρεια Τ.Κ. Αγίας Παρασκευής της Δ.Ε. Αγίας Παρασκευής του Δήμου Λέσβου
ΜΕΛΕΤΗΤΗΣ : ΤΑΞΙΑΡΧΗΣ ΒΕΡΡΟΣ Πολιτικός Μηχανικός Ε.Μ.Π.
ΘΕΜΑ ΣΧΕΔΙΟΥ : ΑΡΙΘΜΟΣ ΣΧΕΔΙΟΥ

ΕΛΕΓΧΟΤΗΚΕ
16/05/15-3-18

Δ.Η.Α.Σ.Μ.Ε.Κ.Ε.Σ.Σ.Σ.Σ.Σ.
Δ.Η.Α.Σ.Μ.Ε.Κ.Ε.Σ.Σ.Σ.Σ.Σ.Σ.Σ.Σ.

ΕΛΕΓΧΟΤΗΚΕ
16/05/15-3-18

ΕΛΕΓΧΟΤΗΚΕ
16/05/15-3-18