

ΑΠΟΣΠΑΣΜΑ ΑΠΟ ΦΥΛΛΟ ΧΑΡΤΗ Γ.Υ.Σ. ΚΛΙΜΑΚΑ 1:5000

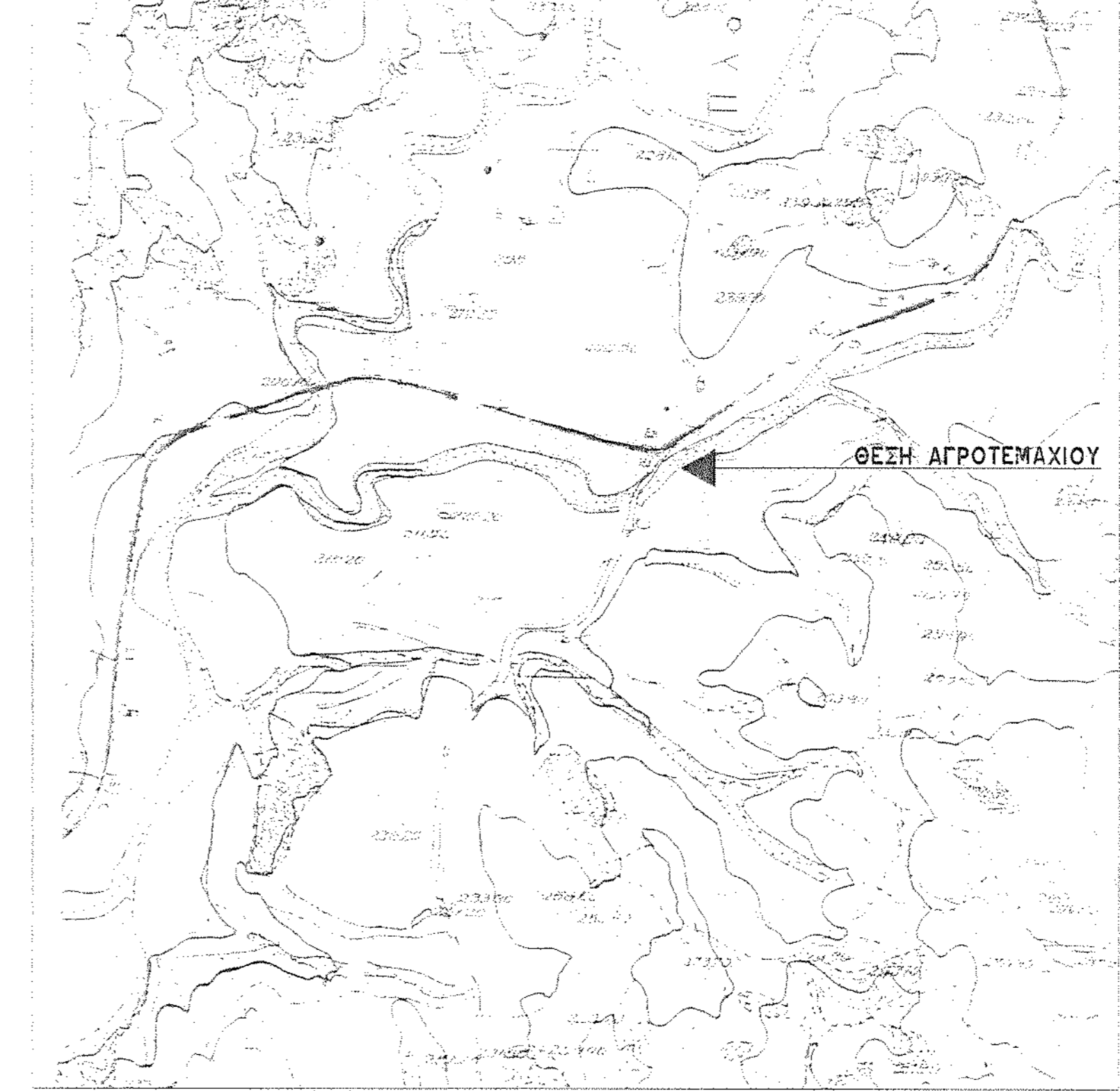

ΑΡΙΘΜΟΣ ΦΥΛΛΟΥ ΧΑΡΤΗ Γ.Υ.Σ. Ν.5272/3

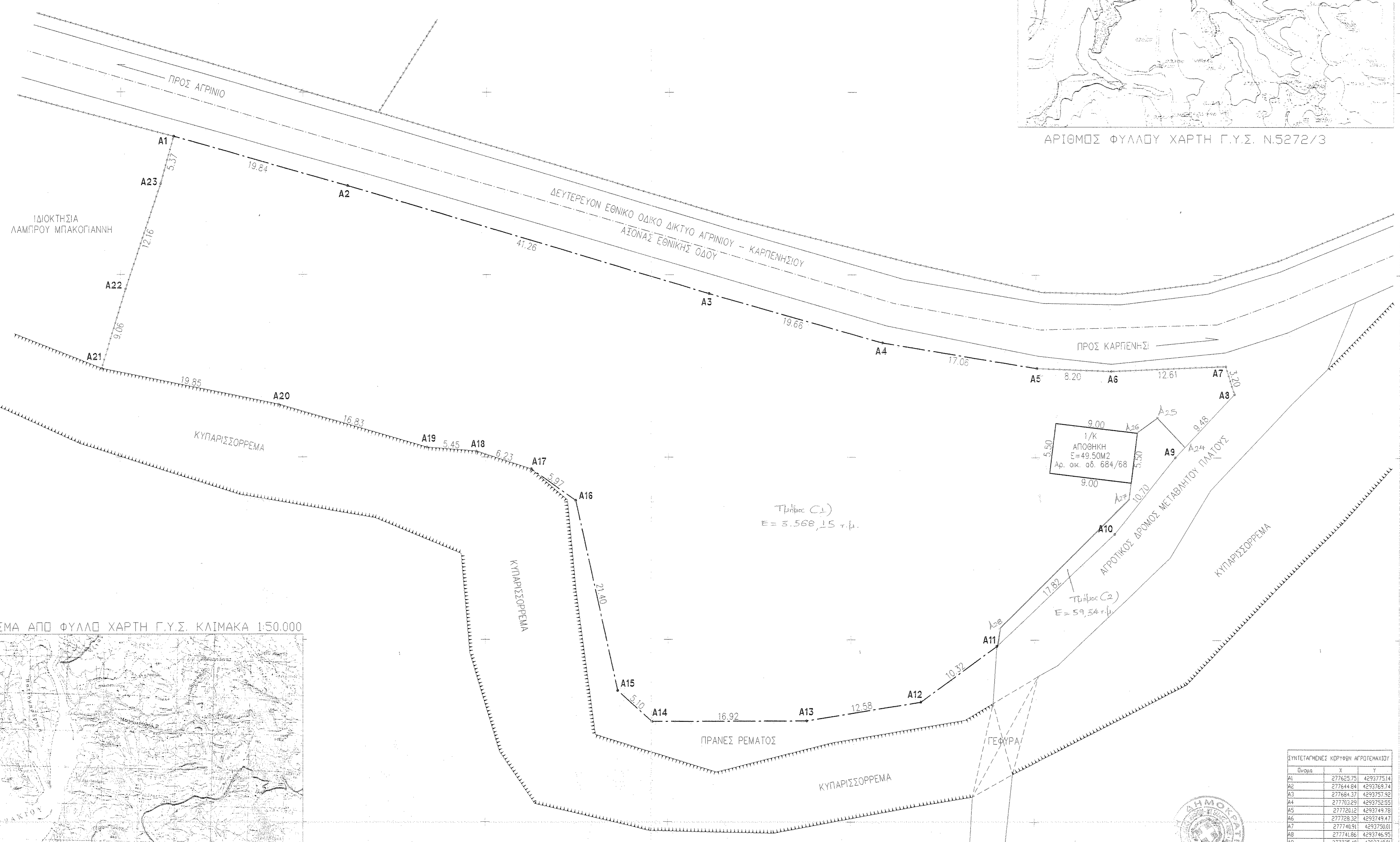
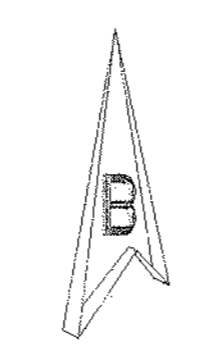

ΙΔΙΟΚΤΗΣΙΑ
ΛΑΜΠΡΟΥ ΜΠΑΚΟΓΙΑΝΝΗ

Τμήμα C1
Ε = 3.560,15 τ.μ.

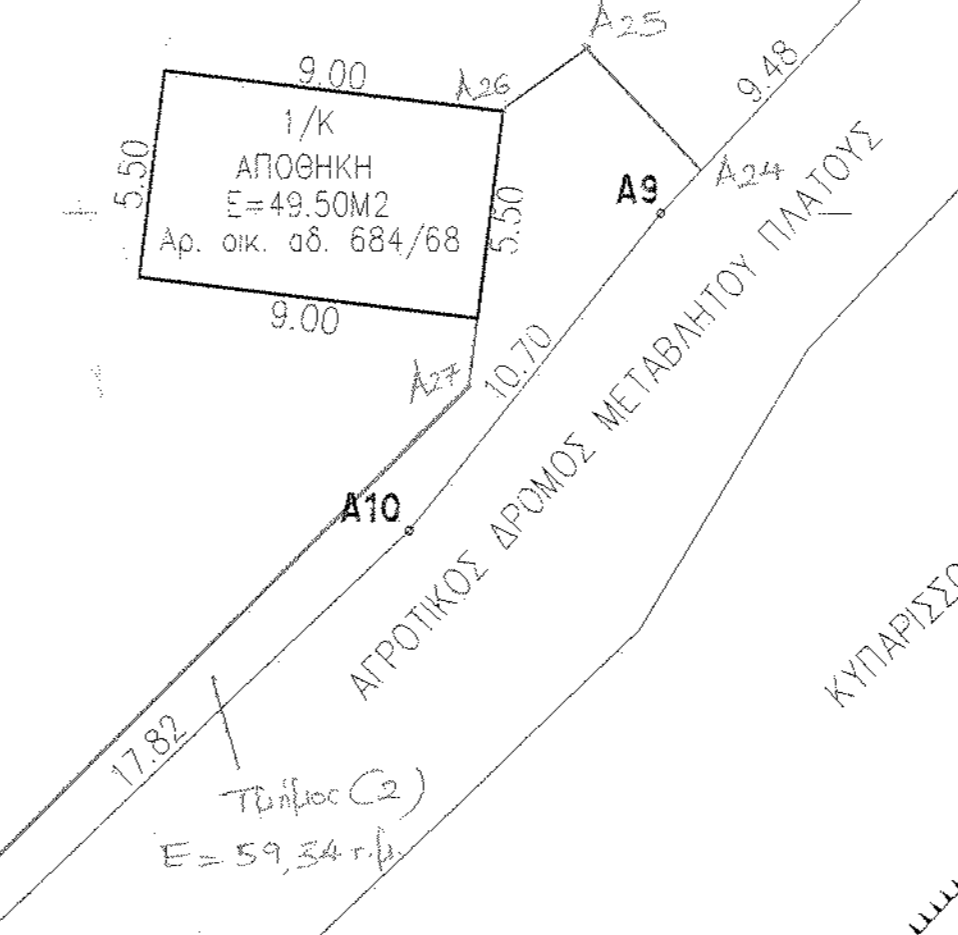

ΑΠΟΣΠΑΣΜΑ ΑΠΟ ΦΥΛΛΟ ΧΑΡΤΗ Γ.Υ.Σ. ΚΛΙΜΑΚΑ 1:5000

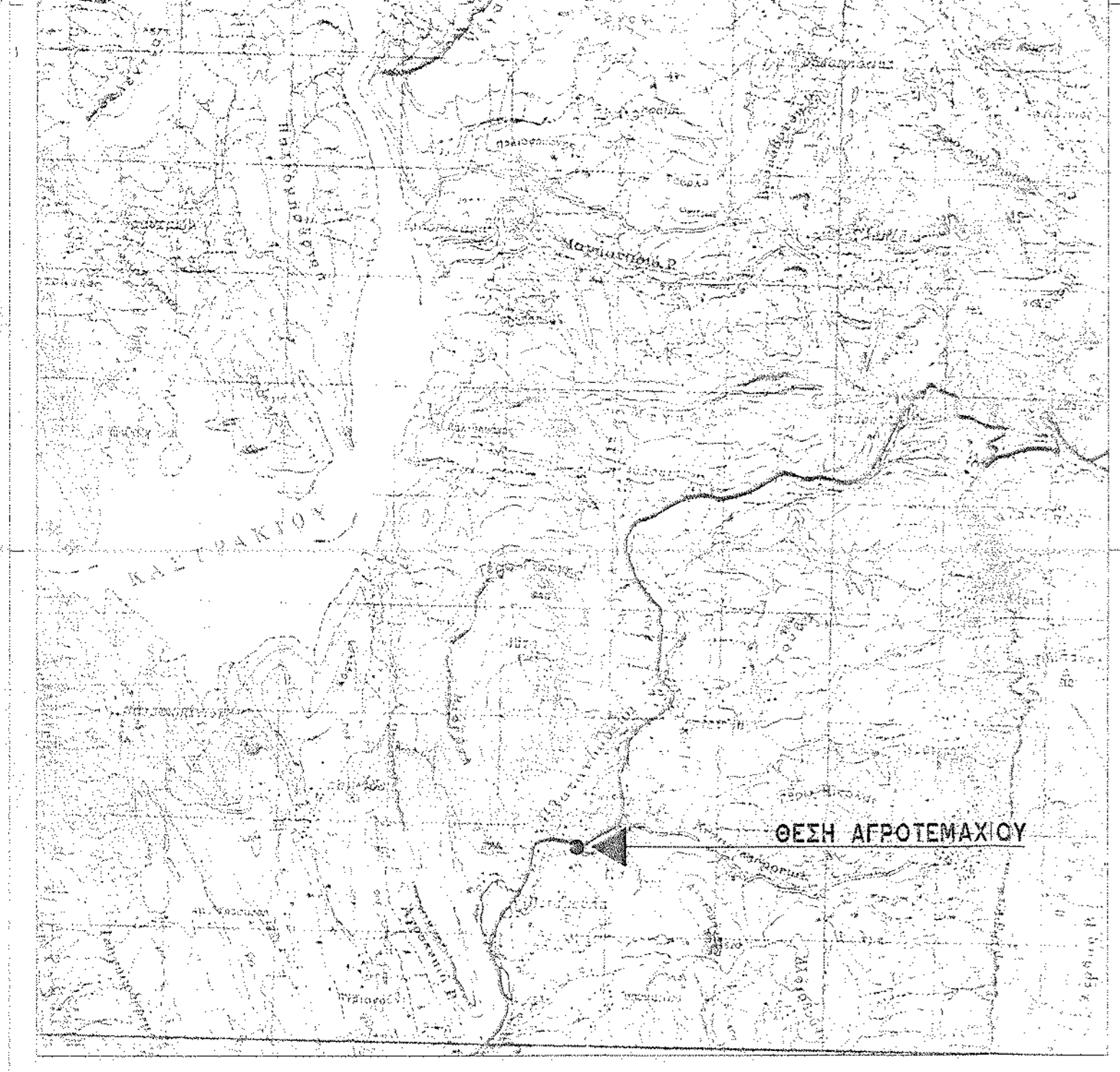

Ποσότητα	X	Y
A1	277655,75	4293775,14
A2	277644,84	4293769,74
A3	277683,37	4293757,92
A4	277702,91	4293729,95
A5	277720,12	4293749,78
A6	277728,32	4293749,47
A7	277740,91	4293750,01
A8	277741,96	4293746,95
A9	277735,49	4293746,01
A10	277728,74	4293740,01
A11	277715,88	4293719,30
A12	277728,74	4293731,63
A13	277695,17	4293711,88
A14	277678,25	4293710,98
A15	277674,44	4293714,27
A16	277669,64	4293729,25
A17	277664,90	4293738,71
A18	277658,98	4293743,67
A19	277653,55	4293743,89
A20	277637,91	4293745,79
A21	277617,94	4293749,73
A22	277620,53	4293758,41
A23	277624,26	4293767,95
A24	277629,75	4293775,14

ΚΟΡΥΦΗ	X	Y
A9	277735,40	4293740,01
A10	277728,74	4293731,63
A11	277715,88	4293719,30
A24	277736,45	4293741,14
A25	277733,47	4293744,32
A26	277731,19	4293742,70
A27	277730,32	4293735,43
A28	277716,15	4293721,31

Υ Π Ο Μ Ν Η Μ Α

Σ Τ Ο Ι Χ Ε Ι Α Ι Δ Ι Ο Κ Τ Η Σ Ι Α Σ

ΠΕΡΙΓΡΑΦΗ: **A1-2A-3-A4-A5-A6-A7-A8-A9-A10-A11-A12-A13-A14-A15-A16-A17-A18-A19-A20-A21-A22-A23-A24-A25-A26-A27-A28**
- A1 Ε=3627,21τμ.

(Βάσει Συντεταγμένων / Σύστημα Μέτρησης Ε.Γ.Σ.Α. 87)
ΤΡΙΓΩΝΟΜΕΤΡΙΚΟ ΣΗΜΕΙΟ ΕΞΑΡΤΗΣΗΣ (Τ.015103)
X=278880.790 - Y=4290998.477 - H=504.994

ΙΔΙΟΚΤΗΣΗΣ: **ΚΑΛΙΡΡΟΗ ΚΑΖΑΚΟΥ**

ΘΕΣΗ: **(ΠΟΤΑΜΟΥΛΑ) Τ.Κ. ΠΟΤΑΜΟΥΛΑΣ ΤΡΙΧΩΝΙΔΟΣ - Δ.Ε. ΠΑΡΑΚΑΜΠΥΛΙΩΝ ΔΗΜΟΥ ΑΓΡΙΝΙΟΥ - Π.Ε. ΑΙΤΩΛΟΑΚΑΡΝΑΝΙΑΣ - ΠΕΡΙΦΕΡΕΙΑΣ ΔΥΤΙΚΗΣ ΕΛΛΑΔΑΣ**

Ο Ρ Ο Ι Δ Ο Μ Η Σ Η Σ

Π.Δ. 6-10-78/17-10-78.Φ.Ε.Κ. 538Α.Π.Δ. 24-5-85/31-5-85
 Φ.Ε.Κ. 133Α ΟΡΟΣ ΤΡΟΠΟΠΟΙΗΣΗ
 ΑΡΤΙΟΤΗΤΑ ΚΑΤΑ ΚΑΝΟΝΑ ΕΚΤΟΣ ΣΧΕΔΙΟΥ
 Ε=4.000,00Μ2 (κανόνας)
 Π=25,00Μ
 Σ.Δ.=200,00Μ2
 ΚΑΛΥΨΗ=10%
 ΥΨΟΣ ΚΤΗΡΙΟΥ=7,50 + ΣΤΕΦΗ

ΓΙΑ ΓΗΠΕΔΑ ΜΕ ΠΡΟΣΩΠΟ ΣΕ ΔΙΕΘΝΕΙΣ ΕΘΝΙΚΕΣ, ΕΠΑΡΧΙΑΚΕΣ, ΔΗΜΟΤΙΚΕΣ, ΚΟΙΝΟΤΙΚΕΣ ΟΔΟΥΣ ΚΑΙ ΣΕ ΕΓΚΑΤΕΛΕΜΜΕΝΑ ΠΛΗΜΑΤΑ ΓΟΥΣ ΚΑΙ ΣΕ ΣΥΜΦΩΡΩΜΕΝΕΣ ΓΡΑΜΜΕΣ.
 Ε=4000Μ2
 Π=45,00Μ
 Β=50,00Μ

ΑΡΤΙΟΤΗΤΑ ΚΑΤΑ ΠΑΡΕΚΚΛΙΣΗ ΕΚΤΟΣ ΣΧΕΔΙΟΥ
 ΠΡΗΝ ΤΗΝ 12-11-1962
 Ε=750Μ2
 Π=10,00Μ
 Β=15,00Μ

ΠΡΗΝ ΤΗΝ 12-09-1964
 Ε=1200Μ2
 Π=20,00Μ
 Β=35,00Μ

ΠΡΗΝ ΤΗΝ 17-10-1978
 Ε=2000Μ2
 Π=25,00Μ
 Β=40,00Μ

Δ Η Λ Ω Σ Η Ν Ο Μ Ο Υ 651/1977

Ο υπογράφων ΑΘΑΝΑΣΙΟΣ ΚΟΥΤΣΙΟΚΩΣΤΑΣ πολιτικός μηχανικός δηλώνει ότι το αγροτεμάχιο στο παρόν τοπογραφικό με τα στοιχεία του παρόντος υποσημειωμένου βιοακτίου ΕΚΤΟΣ ΣΧΕΔΙΟΥ, ΕΚΤΟΣ ΟΙΚΙΣΜΟΥ, ΕΚΤΟΣ ΖΩΝΗΣ ΚΑΙ ΕΚΤΟΣ Γ.Π.Σ. στα όρια (ΠΟΤΑΜΟΥΛΑ) της Τ.Κ. ΠΟΤΑΜΟΥΛΑΣ ΤΡΙΧΩΝΙΔΟΣ της Δ.Ε. ΠΑΡΑΚΑΜΠΥΛΙΩΝ του ΔΗΜΟΥ (ΑΓΡΙΝΙΟΥ) της Π.Ε. ΑΙΤΩΛΟΑΚΑΡΝΑΝΙΑΣ της ΠΕΡΙΦΕΡΕΙΑΣ ΔΥΤΙΚΗΣ ΕΛΛΑΔΑΣ και ανα ΑΡΤΙΟ και ΟΙΚΟΔΟΜΗΣΙΜΟ ΚΑΤΑ ΠΑΡΕΚΚΛΙΣΗ λόγω πρόωπου σε ΕΘΝΙΚΟ ΟΔΙΚΟ ΔΙΚΤΥΟ και εφόσον παραστάται της (17-10-1978) σύμφωνα με τις κείμενες πολεοδομικές διατάξεις. Από το ως άνω αγροτεμάχιο διακρίνεται ρεμα σε απόσταση περίπου των 20,00μ. Δεν διακρίνεται όμως σήμα υφιστάμενης Δ.Ε.Η.

Δεν εμπίπτει στις διατάξεις του Ν.1337/1983 περί εφορίας σε γη και κτίριο ούτε και στις διατάξεις του Ν.2308/1995 περί Εθνικού Κτηματολογίου άρα να μεταβιβασθεί βάσει του Ν. 651/77.

Ο δόκιμος μηχανικός

ΑΘΑΝΑΣΙΟΣ ΚΟΥΤΣΙΟΚΩΣΤΑΣ
 ΔΙΠΛΩΜΑ ΠΟΛΙΤΙΚΟΥ ΜΗΧΑΝΙΚΟΥ
 ΕΘΝΙΚΟ ΜΕΤΣΒΥΛΟΓΙΚΟ ΠΑΝΕΠΙΣΤΗΜΙΟ
 ΜΕΛΟΣ Τ.Ε.Ε. ΑΡ. ΜΗΤΡΩΟΥ: 3002
 ΚΑΤΑΧΩΡ. Σ.Α.Π. 1995
 ΤΗΛ: 26410 20987 - ΦΑΞ: 6974 361720
 ΔΩΜ: 10261346-607 ΑΓΡΙΝΙΟΥ

ΔΗΛΩΣΗ ΙΔΙΟΚΤΗΤΗ

Η υπόδειξη των ορίων της ιδιοκτησίας μου στο μηχανικό έγινε από εμένα τον ιδιοκτήτη.

Ο ιδιοκτήτης

ΚΑΛΙΡΡΟΗ ΚΑΖΑΚΟΥ

ΑΘΑΝΑΣΙΟΣ ΚΟΥΤΣΙΟΚΩΣΤΑΣ
 ΔΙΠΛ. ΠΟΛΙΤΙΚΟΣ ΜΗΧΑΝΙΚΟΣ
 ΝΑΙΑ ΝΑΙΟΥ Σ - ΑΓΡΙΝΙΟ Τ.Κ. 30132
 ΤΗΛ. 2641020987 - φαξ 2641020987
 ΚΙΝ. 6974361720

ΕΛΕΓΧΟΝΤΕΣ
ΘΩΜΑΣ Κ. ΦΑΡΡΑΣ
 Διπλωμα - Μηχανικός
ΒΑΣΙΛΕΙΟΣ ΑΝΔΡΕΑΣ ΔΕΒΕΛΟΥΡΟΣ
 Διπλωμα - Μηχανικός

ΜΕΛΕΤΗ

ΑΠΟΤΥΠΩΣΗ ΑΓΡΟΤΕΜΑΧΙΟΥ

ΙΔΙΟΚΤΗΤΗΣ

ΚΑΛΙΡΡΟΗ ΚΑΖΑΚΟΥ

ΘΕΣΗ ΕΡΓΟΥ
(ΠΟΤΑΜΟΥΛΑ) Τ.Κ. ΠΟΤΑΜΟΥΛΑΣ ΤΡΙΧΩΝΙΔΟΣ - Δ.Ε. ΠΑΡΑΚΑΜΠΥΛΙΩΝ ΔΗΜΟΥ ΑΓΡΙΝΙΟΥ - Π.Ε. ΑΙΤΩΛΟΑΚΑΡΝΑΝΙΑΣ - ΠΕΡΙΦΕΡΕΙΑΣ ΔΥΤΙΚΗΣ ΕΛΛΑΔΑΣ

ΘΕΜΑ ΣΧΕΔΙΟΥ

ΤΟΠΟΓΡΑΦΙΚΟ ΔΙΑΓΡΑΜΜΑ

ΑΡΙΘΜΟΣ ΣΧΕΔΙΟΥ: **T1** ΚΑΙΜΑΝΑ ΣΧΕΔΙΟΥ: **1:200** ΧΡΟΝΟΣ ΣΥΝΤΑΞΗΣ: **ΜΑΡΤΙΟΣ 2017**

Προβάλλει Σύστημα Ε.Γ.Σ.Α. 87

Π Ρ Α Ξ Η

Το παρόν ενέχεται στο αρχείο της Γ.Π.Σ. του Διαμερισμού Αιτωλίας και Ακαρνανίας και είναι διαθέσιμο σε όλους τους ενδιαφερόμετους σύμφωνα με τις διατάξεις του Ν. 651/77.

ΑΘΑΝΑΣΙΟΣ ΚΟΥΤΣΙΟΚΩΣΤΑΣ
 ΔΙΠΛΩΜΑ ΠΟΛΙΤΙΚΟΥ ΜΗΧΑΝΙΚΟΥ
 ΕΘΝΙΚΟ ΜΕΤΣΒΥΛΟΓΙΚΟ ΠΑΝΕΠΙΣΤΗΜΙΟ
 ΜΕΛΟΣ Τ.Ε.Ε. ΑΡ. ΜΗΤΡΩΟΥ: 3002
 ΚΑΤΑΧΩΡ. Σ.Α.Π. 1995
 ΤΗΛ: 26410 20987 - ΦΑΞ: 6974 361720
 ΔΩΜ: 10261346-607 ΑΓΡΙΝΙΟΥ

20.3.2018

 ΑΝΤΙΠΡΟΕΔΡΟΣ
 ΒΑΣΙΛΕΙΟΣ ΑΝΔΡΕΑΣ ΔΕΒΕΛΟΥΡΟΣ