ΚΟΡΥΦΗ	X	Y
Ο1΄	273490,79	4280053,37
Ο2΄	273489,78	4280055,22
Ο3΄	273506,87	4280062,56
Ο4΄	273520,09	4280067,91
Ο5΄	273533,26	4280073,69
Ο6΄	273539,03	4280075,32
Ο7΄	273489,22	4280054,98
Ο8΄	273483,35	4280065,41

ΠΡΑΞΗ
το παρόν έλαβε στο αριθμ. 50886/12-03-2018 έγγραφο του Δασαρχείου Αγρινίου το οποίο δεν φέρει καμιά απολύτως ευθύνη για τυχόν διεκδικήσεις ή ενκλήσεις ή δικαιώματα τρίτων επί της έκτασης.
Αγρίνιο 12-03-2018
Η Δασάρχης
Αλεξάνδρα Πολίτη
Δασολόγος με Α' Βαθμό

Συνταγμένες Γραμμής Οριοθέτησης Ρέματος στο Ε.Γ.Σ.Α. '87 (με έργα διευθέτησης)								
Σημείο	X (m)	Y (m)	Σημείο	X (m)	Y (m)	Σημείο	X (m)	Y (m)
Ο1	273540.112	4280070.067	Ο2	273513.606	4280055.239	Ο3	273490.618	4280053.360
Ο4	273471.855	4280050.423	Ο5	273443.900	4280023.239	Ο6	273425.478	4279992.092
Ο7	273411.316	4279964.781	Ο8	273391.009	4279946.251	Ο9	273381.412	4279924.412
Ο10	273373.212	4279884.439	Ο11	273368.920	4279869.121	Ο12	273368.431	4279843.500
Ο13	273365.864	4279841.016	Ο14	273351.175	4279807.644	Ο15	273351.435	4279796.757
Ο16	273348.086	4279771.873	Ο17	273349.156	4279766.987	Ο18	273351.674	4279755.485
Ο19	273353.529	4279744.078	Ο20	273361.777	4279719.555	Ο21	273364.955	4279682.706
Ο22	273364.272	4279646.881	Ο23	273364.656	4279640.247	Ο24	273365.745	4279621.130
Ο25	273371.342	4279598.640	Ο26	273370.588	4279590.679	Ο27	273349.985	4279564.014
Ο28	273341.348	4279556.705	Ο29	273340.832	4279545.668	Ο30	273350.574	4279535.929
Ο31	273353.603	4279521.311	Ο32	273362.259	4279493.046	Ο33	273366.338	4279483.364
Ο34	273365.894	4279470.953	Ο35	273370.111	4279459.243	Ο36	273370.709	4279448.202
Ο37	273377.532	4279430.920	Ο38	273367.580	4279412.663	Ο39	273340.275	4279371.347
Ο40	273365.050	4279351.152	Ο41	273302.373	4279308.447	Ο42	273298.580	4279302.982
Ο43	273294.922	4279305.766	Ο44	273300.793	4279313.481	Ο45	273354.678	4279351.546
Ο46	273334.437	4279369.767	Ο47	273364.150	4279414.727	Ο48	273373.126	4279431.191
Ο49	273366.751	4279447.338	Ο50	273366.149	4279458.440	Ο51	273361.868	4279470.325
Ο52	273362.309	4279482.625	Ο53	273358.494	4279491.680	Ο54	273349.724	4279520.318
Ο55	273346.892	4279533.984	Ο56	273337.970	4279543.227	Ο57	273334.268	4279551.509
Ο58	273338.764	4279559.758	Ο59	273347.078	4279566.794	Ο60	273356.715	4279592.208
Ο61	273367.295	4279598.337	Ο62	273361.773	4279620.528	Ο63	273360.662	4279640.020
Ο64	273360.273	4279646.958	Ο65	273360.952	4279682.572	Ο66	273357.833	4279718.734
Ο67	273349.634	4279743.113	Ο68	273347.744	4279754.735	Ο69	273345.273	4279766.021
Ο70	273344.179	4279771.018	Ο71	273347.414	4279796.527	Ο72	273347.155	4279808.440
Ο73	273359.946	4279837.500	Ο74	273364.976	4279859.789	Ο75	273369.280	4279885.175
Ο76	273377.579	4279925.632	Ο77	273387.347	4279947.861	Ο78	273407.765	4279966.622
Ο79	273422.035	4279994.128	Ο80	273440.729	4280025.735	Ο81	273469.959	4280054.148
Ο82	273476.810	4280055.357	Ο83	273483.816	4280066.130	Ο84	273522.962	4280080.805
Ο85	273538.492	4280077.907						

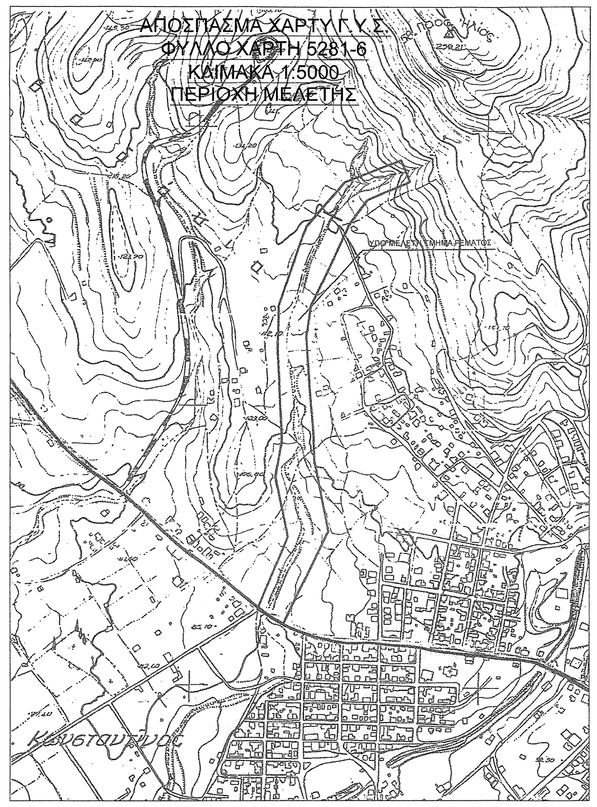

ΥΠΟΜΝΗΜΑ

- Γραμμή Πλημμύρας
- Γραμμή Οριοθέτησης
- Βαθιά Γραμμή Ρέματος
- Φρύδι Πρανούς
- Κτίσμα

ΕΛΕΓΧΘΗΚΕ

ΘΩΜΑΣ Κ. ΨΑΡΡΑΣ
Δασολόγος - Παιδαδασολόγος

ΠΑΠΑΣΑΛΟΥΡΟΣ ΑΝΔΡΕΑΣ
ΔΑΣΟΛΟΓΟΣ

ΕΛΛΗΝΙΚΗ ΔΗΜΟΚΡΑΤΙΑ

ΠΕΡΙΦΕΡΕΙΑ ΔΥΤΙΚΗΣ ΕΛΛΑΔΑΣ

ΠΕΡΙΦΕΡΕΙΑΚΗ ΕΝΟΤΗΤΑ ΑΙΤΩΛΟΑΚΑΡΝΑΝΙΑΣ

ΔΗΜΟΣ ΑΓΡΙΝΙΟΥ

ΤΙΤΛΟΣ ΜΕΛΕΤΗΣ

"ΜΕΛΕΤΗ ΣΥΝΑΡΜΟΓΗΣ ΔΙΚΤΥΩΝ ΟΜΒΡΙΩΝ Δ.Κ. ΑΓΙΟΥ ΚΩΝ/ΝΟΥ ΜΕ ΤΟ ΔΙΚΤΥΟ ΠΟΛΕΩΣ ΑΓΡΙΝΙΟΥ ΓΙΑ ΤΗΝ ΑΠΟΦΥΓΗ ΠΛΗΜΜΥΡΙΚΩΝ ΚΑΤΑΣΤΑΣΕΩΝ"

Α) ΟΡΙΟΘΕΤΗΣΗ ΤΜΗΜΑΤΟΣ ΡΕΜΑΤΟΣ "ΠΡΟΦΗΤΗ ΗΛΙΑ"

Θέμα Σχεδίου:	Αριθμός Σχεδίου
ΟΡΙΖΟΝΤΙΟΓΡΑΦΙΑ	ΟΕ - 1
ΠΡΟΤΑΣΗ ΟΡΙΟΘΕΤΗΣΗΣ ΡΕΜΑΤΟΣ "ΠΡΟΦΗΤΗ ΗΛΙΑ" ΜΕ ΕΡΓΑ ΔΙΕΥΘΕΤΗΣΗΣ(ΠΕΡΙΟΧΗ ΑΓΙΟΥ ΚΩΝ/ΝΟΥ, Δ.Ε. ΑΓΡΙΝΙΟΥ)	*ΗΜΕΡΟΜΗΝΙΑ* 08 / 03 / 2018

ΑΝΑΔΟΧΟΣ ΜΕΛΕΤΗΤΗΣ

Λιανός Ε. Γεώργιος, Διπλωματούχος Αγρ. και Τοπογράφος Μηχανικός Ε.Μ.Π.

Σφραγίδα και Υπογραφή Μελετητή

ΛΙΑΝΟΣ Ε. ΓΕΩΡΓΙΟΣ
ΔΙΠΛ. ΑΓΡΟΝΟΜΟΣ & ΤΟΠΟΓΡΑΦΟΣ ΜΗΧΑΝΙΚΟΣ
ΕΘΝΙΚΟΥ ΜΕΤΣΟΒΙΟΥ ΠΟΛΥΤΕΧΝΕΙΟΥ
ΜΕΛΟΣ ΤΕΕ - ΑΡΙΘ. ΜΗΤΡ. 103363
ΠΑΥΛΑΔΑΤΕΣ - ΑΓΡΙΝΙΟ
ΑΦΜ: 120127...

ΚΛΙΜΑΚΑ 1:500

ΔΙΑΝΟΜΗ ΠΙΝΑΚΙΩΝ: 1 | 2 | 3

ΕΛΕΓΧΘΗΚΕ Αγρίνιο, 8/3/2018
Οι Επιβλέποντες

ΙΩΑΝΝΗΣ ΡΕΝΤΖΕΠΗΣ, Τοπογράφος Μηχανικός Τ.Ε.

ΑΡΙΣΤΕΙΔΗΣ ΠΑΠΑΒΑΣΙΛΕΙΟΥ, Διπλ.Πολιτικός Μηχανικός

ΘΕΩΡΗΘΗΚΕ Αγρίνιο, 8/3/2018
Η Διευθύντρια της Τεχνικής Υπηρεσίας

ΣΤΑΥΡΟΥΛΑ ΓΕΩΡΓΑΚΟΥ ΠΑΠΠΑ
ΑΡΧΙΤΕΚΤΩΝ ΜΗΧΑΝΙΚΟΣ