

ΙΔΙΟΚΤΗΣ Π. ΟΡΤΑΡΑΚΗ - ΕΥΑΓΓΕ...	
ΕΡΓΟ: ΤΑΧΥΜΕΤΡΙΚΗ ΑΠΟΤΥΠΩΣΗ	
ΘΕΣΗ: ΒΙΓΛΑ ΠΗΓΑΙΔΑΚΙ ΧΑΛΑΒΡΟΤΔΙ ΚΟΤΜΙ ΠΛΑΓΙΕΣ ΚΑΛΟΚΑΙΡΙΝΟ	Ο.Τ.
ΔΗΜΟΣ: Δ/Δ ΕΠΑΝΩ ΠΕΡΒΟΛΑΚΙΩΝ ΔΗΜΟΣ ΛΕΤΚΗΣ	
ΜΕΛΕΤΗΤΗΣ: ΤΣΟΥΠΑΚΗΣ ΣΤΑΥΡΟΣ ΠΟΛ ΜΗΧ ΤΕ	
ΘΕΜΑ ΣΧΕΔΙΟΥ: ΤΟΠΟΓΡΑΦΙΚΟ ΔΙΑΓΡΑΜΜΑ	ΑΡΙΘΜΟΣ ΣΧΕΔΙΟΥ Τ1
ΚΛΙΜΑΚΑ: 1/2500	
ΧΡΟΝΟΣ ΜΕΛΕΤΗΣ: ΝΟΕΜΒΡΙΟΣ 2007	
ΣΦΡΑΓΙΔΑ:	ΥΠΟΓΡΑΦΗ:
<div style="border: 1px solid black; padding: 5px;"> <p>ΤΣΟΥΠΑΚΗΣ ΣΤΑΥΡΟΣ ΔΙΠΛΩΜΑΤΟΥΧΟΣ ΠΟΛΙΤΙΚΟΣ ΜΗΧΑΝΙΚΟΣ Τ.Ε. ΑΡΙΘΜΟΣ ΜΗΤΡΩΟΥ 25959 ΣΗΤΕΙΑ ΚΡΗΤΗ ΤΗΛ. 2843028114 ΚΙΝ. 6977605849 ΑΦΜ 021978838 ΔΟΥ ΣΗΤΕΙΑΣ</p> </div>	

ΥΠΟΜΝΗΜΑ

ΤΟ ΠΑΡΑΠΑΝΩ ΟΙΚΟΠΕΔΟ
Α, Β, Γ, Δ, Ε, Ζ, Η, Θ, Α ΕΙΝΑΙ ΑΡΤΙΟ ΚΑΙ
ΟΙΚΟΔΟΜΗΣΙΜΟ ΚΑΤΑ ΓΟΚ
ΔΕΝ ΣΤΗΝΟΡΕΤΕΙ ΜΕ ΡΕΜΑ ΚΑΙ ΑΝΩΘΕΝ ΑΥΤΟΥ
ΔΕΝ ΔΙΕΡΧΕΤΑΙ ΎΨΗΛΗ ΤΑΣΗ

Ο ΜΗΧΑΝΙΚΟΣ

ΔΗΛΩΣΗ ΙΔΙΟΚΤΗΤΗ ΤΑ ΟΡΙΑ ΤΟΥ ΟΙΚΟΠΕΔΟΥ
ΜΟΥ ΕΔΕΙΧΘΗΣΑΝ ΑΠΟ ΕΜΕΝΑ ΚΑΙ

ΘΕΩΡΗΘΗΚΕ



ακολουθεί την υπ' αριθμ. 114/2012
της Ε.Ε.Δ.Α. Νομού Λασιθίου
αποτελεί αναπόσπαστο τμήμα
του οικόπεδου αριθμ. 27/07/2012

Γραμματέας Επιτροπής
Ιωαννούχου Παναγιώτα
Δασοφύλακας

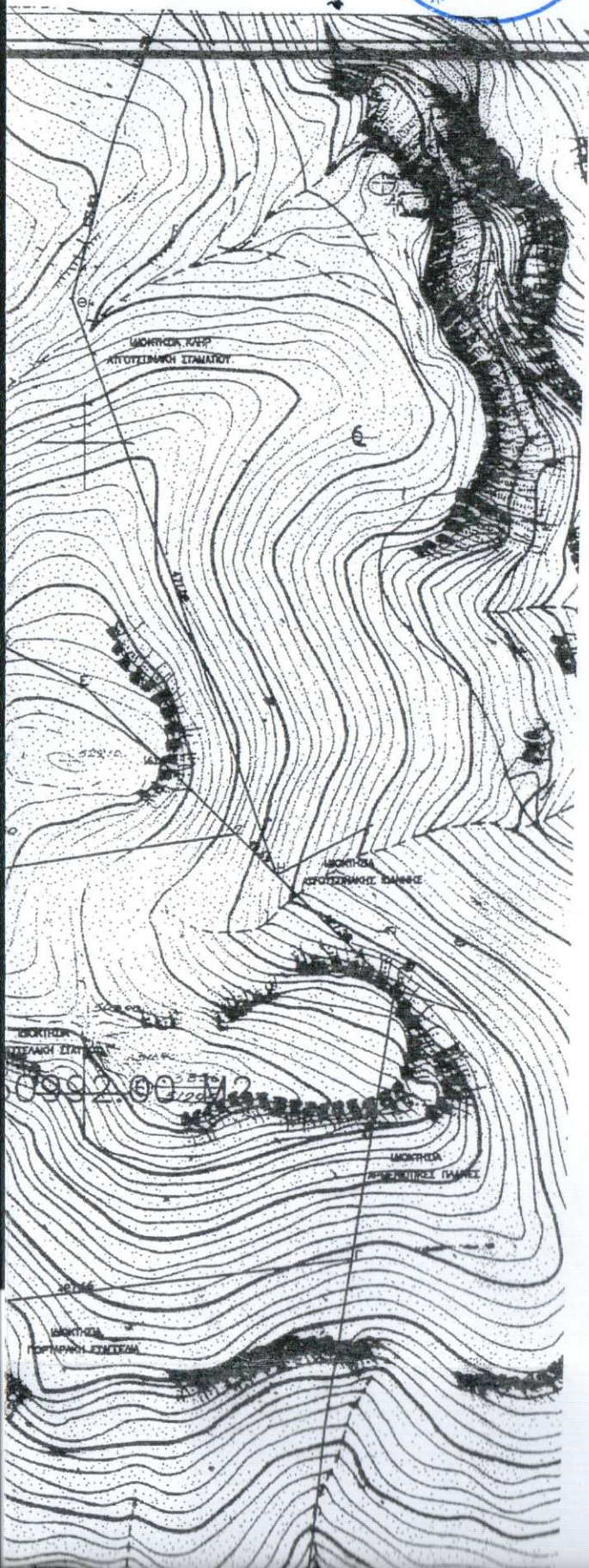

ΤΣΕΤΣΕΑΚΑΚΥ... ΣΙΑΥΡΟ) 427,66

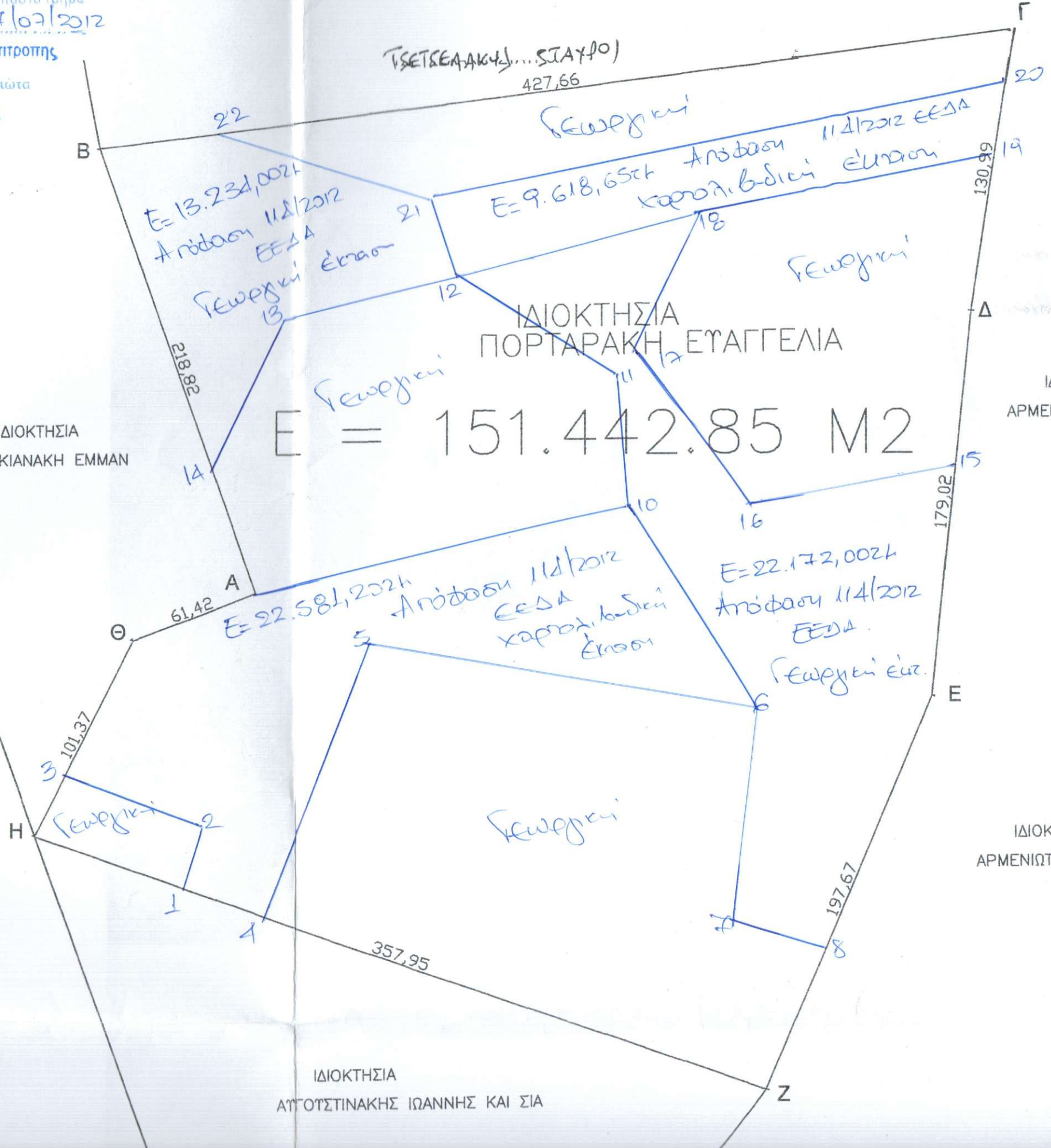

Ε = 151.442.85 M2

E = 13.234,0024
Απόφαση 114/2012
ΕΕΔΑ
Γεωργική Έκταση

E = 9.618,6524
Απόφαση 114/2012 ΕΕΔΑ
καροτά, β-δίκλι Έκταση

E = 22.581,2024
Απόφαση 114/2012
ΕΕΔΑ
καροτά, β-δίκλι Έκταση

E = 22.172,0024
Απόφαση 114/2012
ΕΕΔΑ
Γεωργική έκτ.

ΙΔΙΟΚΤΗΣΙΑ
ΑΥΤΟΤΣΙΝΑΚΗΣ ΙΩΑΝΝΗΣ ΚΑΙ ΣΙΑ

ΙΔΙΟΚΤΗΣΙΑ
ΓΕΡΑΚΙΑΝΑΚΗ ΕΜΜΑΝ

ΙΔΙΟΚΤΗΣΙΑ
ΑΡΜΕΝΙΩΤΙΚΕΣ

ΙΔΙΟΚΤΗΣΙΑ
ΑΡΜΕΝΙΩΤΙΚΕΣ ΠΛΑ