



ΕΜΒΛΩΜΕΤΡΗΣΗ ΤΕΜΚΟΝ ΙΔΙΟΚΤΗΣΙΩΝ

ΕΜΒΛΩΝ ΙΔΙΟΚΤΗΣΙΑΣ (Α Β Γ Δ Ε Ζ Η Θ Ι Α) = 3002.00 τ.μ.

ΑΓΙΑΛΟΤΡΙΠΙΣΗ Ε.Ο.

ΟΔΟΣ Αθ. Ε.Ο.

ΙΔΙΟΚΤΗΣΙΑ  
ΠΡΩΗΝ ΜΙΧΑΗΛ & ΗΛΗ ΑΓΝΩΣΤΟΥ

487200

487250

ΕΡΓΟΔΟΤΗΣ

ΕΡΓΟ

ΑΠΟΤΥΠΩΣΗ ΙΔΙΟΚΤΗΣΙΑΣ  
ΕΥΑΓΓΕΛΟΥ ΟΙΚΟΝΟΜΟΥ &  
ΚΑΗΡ. ΑΝΔΡΕΑ ΟΙΚΟΝΟΜΟΥ

ΘΕΣΗ

" ΝΤΡΑΣΣΕΖΑ "  
ΚΟΙΝΟΤΗΤΑ ΠΟΥΛΛΑΝΔΡΠΟΥ - ΝΟΜΟΣ ΑΤΤΙΚΗΣ

ΘΕΜΑ ΣΧΕΔΙΟΥ

ΤΟΠΟΓΡΑΦΙΚΟ ΔΙΑΓΡΑΜΜΑ

ΑΡΙΘΜΟΣ  
ΣΧΕΔΙΟΥ

ΚΑΙΜΑ  
1:500

ΧΡΟΝΟΣ ΜΕΛΕΤΗΣ : ΙΟΥΛΙΟΣ 2008

ΥΠΟΓΡΑΦΗ

ΣΦΡΑΓΙΔΑ

ΑΤΤΙΚΗ ΣΧΕΔΙΑΣΤΙΚΗ ΕΤΑΙΡΕΙΑ  
ΕΡΓΑΣΤΗΡΙΟ ΜΕΛΕΤΩΝ ΚΑΙ ΣΧΕΔΙΑΣΜΟΥ  
ΚΑΙΝΟΥΡΓΙΑΣ Α.Ε. ΑΔΑΜΑΚΙΟΥ  
ΚΑΡΑΪΣΚΑΚΗ ΑΘΗΝΑΣ 11526

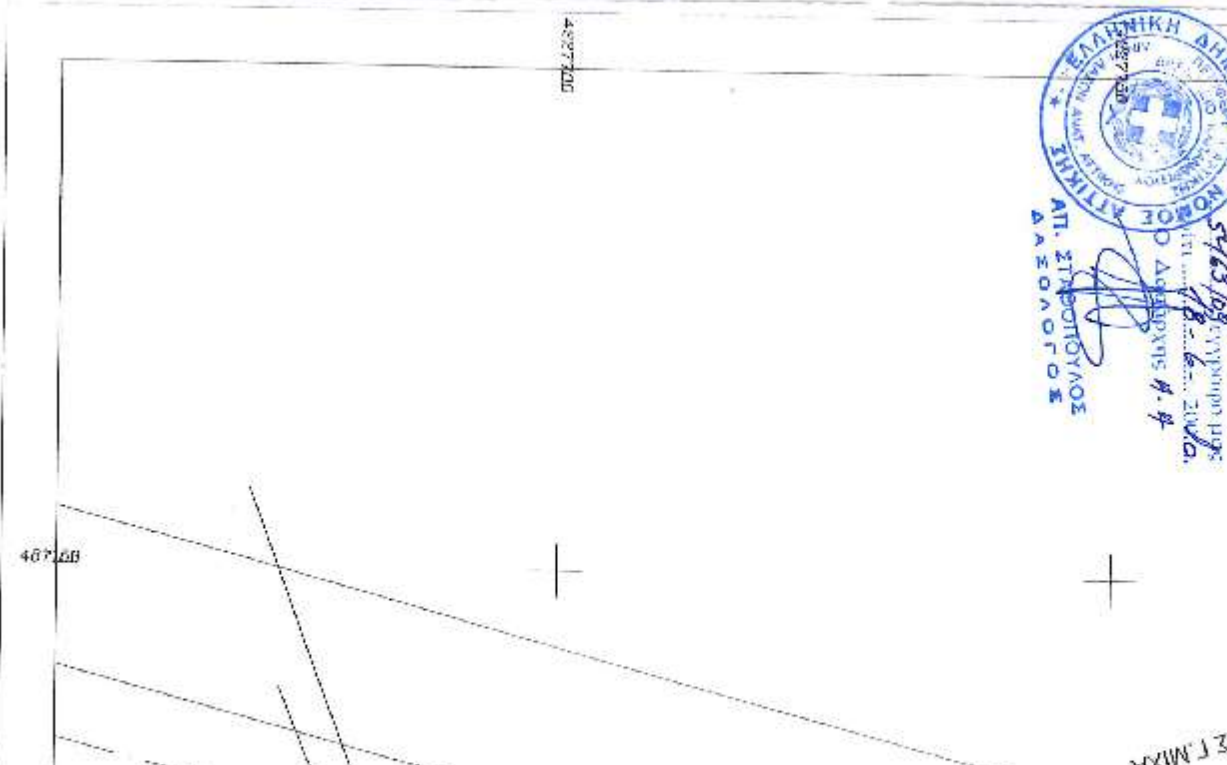
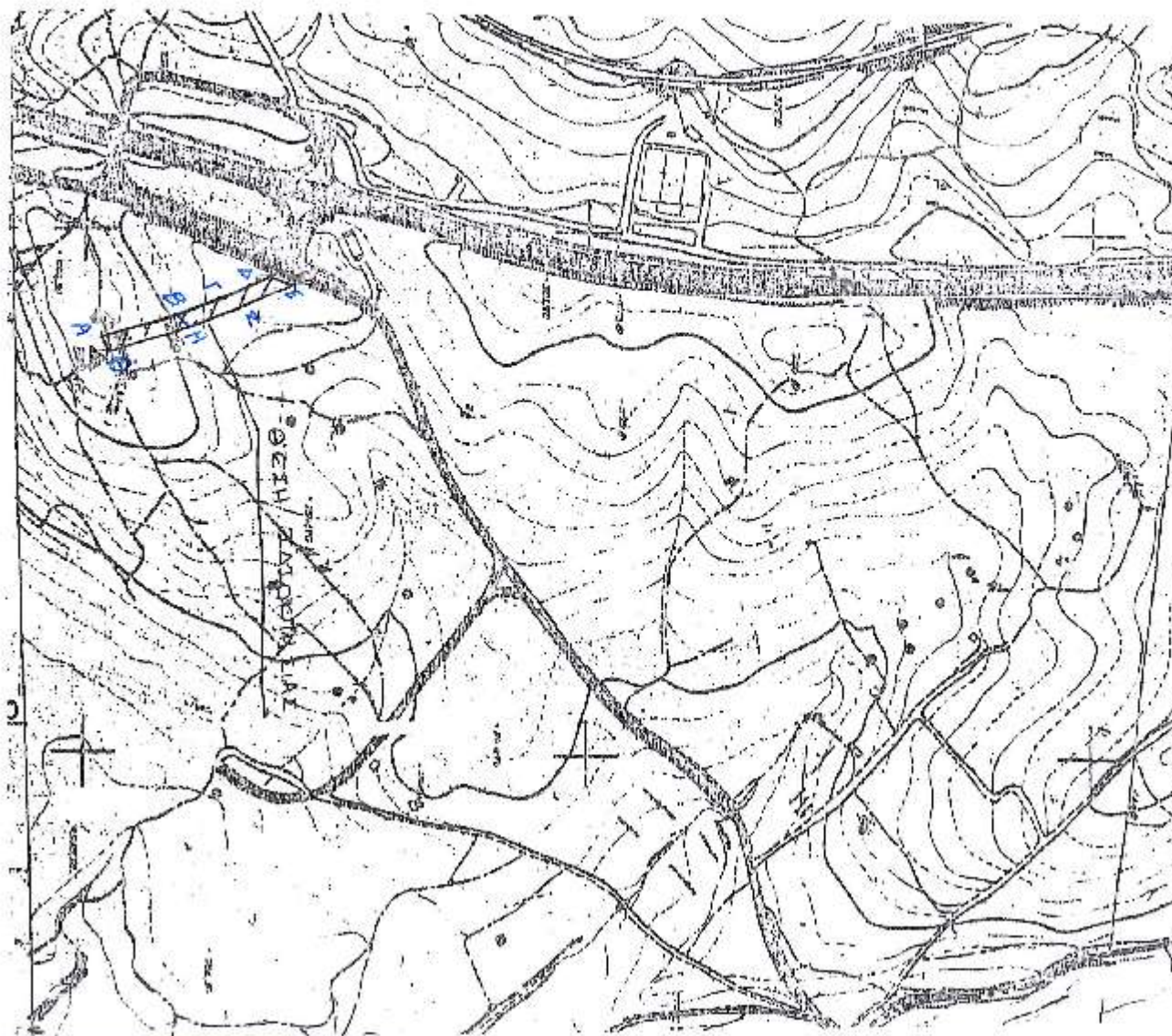

46726

46726

**ΥΠΟΜΝΗΜΑ**

1. Η ΑΠΟΤΥΠΩΣΗ ΕΤΙΜΕ ΜΕ ΗΛΕΚΤΡΟΝΙΚΑ ΟΡΓΑΝΑ
2. Η ΕΜΒΑΔΟΣΜΕΤΡΗΣΗ ΕΠΙΜΕ ΣΥΜΦΩΝΑ ΜΕ ΤΟ ΝΟΜΟ ΤΟΥ GAUSS
3. ΣΥΣΤΗΜΑ ΣΥΝΤΕΤΑΓΜΕΝΩΝ ΕΤΣΑ 197
4. ΤΑ ΟΡΙΑ ΥΠΟΛΟΓΙΣΤΙΚΩΝ ΑΠΟ ΤΟΥΣ ΙΔΙΟΚΤΗΤΕΣ
5. ΓΙΑ ΤΗΝ ΔΟΜΗΣΗ ΑΠΑΙΤΕΙΤΑΙ ΚΡΙΣΗ ΔΙΑΣΦΡΕΙΟΥ
6. ΤΑ ΟΡΙΑ ΤΗΣ ΑΠΑΛΟΤΡΙΞΗΣ ΕΙΝΑΙ ΣΥΜΦΩΝΑ ΜΕ ΤΗΝ ΚΟΙΝΗ ΥΠΟΥΡΓ. ΑΓ. 00643 Η Π. 1198/10-3-07. ΦΕΚ 3026/4-87
7. ΤΟ ΠΑΡΟΝ ΣΥΝΤΑΧΘΗΚΕ ΣΥΜΦΩΝΑ ΜΕ ΤΑ ΚΑΤΙΘΙ ΣΥΜΒΟΛΙΑ, ΟΙ Σ.Ε. 1434/20-12-1994 ΤΗΣ ΣΥΜΒΟΥΧΟΥ ΜΑΡΑΘΩΝΙΟΣ ΑΝΑΣΤΑΣΙΑΣ ΟΙΚΟΝΟΜΟΥ ΟΙ Σ.Ε. 7405/26-04-1974 ΤΗΣ ΣΥΜΒΟΥΧΟΥ ΜΑΡΑΘΩΝΙΟΣ ΑΝΑΣΤΑΣΙΑΣ ΟΙΚΟΝΟΜΟΥ ΟΙ Σ.Ε. 7405/28-04-1974 ΤΗΣ ΣΥΜΒΟΥΧΟΥ ΜΑΡΑΘΩΝΙΟΣ ΑΝΑΣΤΑΣΙΑΣ ΟΙΚΟΝΟΜΟΥ ΟΙ Σ.Ε. 8634/22-06-1976 ΤΟΥ ΣΥΜΒΟΥΧΟΥ ΜΑΡΑΘΩΝΙΟΣ ΚΟΙΝΩΝΥ ΜΙΚ4

ΔΗΛΩΣΗ Ν. 851/77

Ο κάτω υπογεγραμμένος, Αγαθός, Επιστάτης Μηχανικός, δηλώνω υπεύθυνα ότι η ιδιοκτησία που περιγράφεται στο παρόν διάγραμμα με στοιχεία (Α, Β, Γ, Δ, Ε, Ζ, Η, Θ, Ι, Α) βρίσκεται εντός των ορίων του οικισμού της ΚΟΙΝΟΤΗΤΑΣ ΠΑΥΣΑΝΕΩΡΙΟΥ έκτος (1) (2) (3) και εκτός ζώνης των 500 μέτρων, αναφορικά και οικοδομήσιμη και παρακλιση σύμφωνα με τις κείμενες πολεοδομικές διατάξεις. Δεν υπάρχει στις διατάξεις του Ν. 1337/83 και ως εκ τούτου δεν οφείλει εισφορά σε γη και σε χρήμα Έχει δε συνολικό εμβαδό Ε=8002,00 τ.μ.

ΚΑΠΑΝΔΡΙΤΙΟΥ ΓΙΩΝΙΟΣ 2008

-Ο-  
ΜΗΧΑΝΙΚΟΣ



ΓΙΑ ΤΗΝ ΤΑΞΗΣ Α.Ε.Η.

ΓΡΑΜΜΗ ΔΕΗ

ΙΔΙΟΚΤΗΣΙΑ ΚΑΛ

ΕΒΓΔΕΖΗΒ = 1842<sup>ef</sup> ΙΔΙΟΚΤΗΣΙΑ & ΚΑ

59.70

45.43

28.27

ΠΑΛΙΑ ΕΘΝΙΚΗ ΟΔΟΣ  
ΑΓ. ΣΤΕΦΑΝΟΥ - ΚΑΤΑΝΑΡΡΙΤΟΥ



4227450

