

ΤΟΠΟΓΡΑΦΙΚΟ ΔΙΑΓΡΑΜΜΑ

Ταχυμετρικής αποτύπωσης τμήματος τῶς αριθ. = 63 = τεμαχίου με στοιχεία 1-(Α, Β, Β2, Θ, Κ1, Ε1, Α) πού ἐξοριζοῦνται ἐνθὸς τοῦ ἀγροκτήματος τοῦ Δ. Δ. ΜΟΡΦΑΤΙΟΥ.

ΚΛΙΜΑΚΑ : 1 / 500

ΕΜΒΑΔΟΝ : $E = 6.695,00 \text{ m}^2$

ΘΕΣΗ : ΜΟΡΦΑΤΙ - ΔΗΜΟΥ ΗΓΟΥΜΕΝΙΤΣΗΣ.

ΥΠΟΜΝΗΜΑ

Τα ὄρια υπέδειξε ο ΜΥΝΑΣ ΜΠΑΡΟΣ

Βεβαιούται ὅτι τα παραπάνω τεμάχια εἶναι ἐκτὸς σχεδίου και σύμφωνα με τις ισχύουσες σχετικές διατάξεις δεν εἶναι ἀρτίο και οικοδομήσιμο.

ΠΙΝΑΚΑΣ ΣΥΝΓΜΕΝΩΝ ΚΟΡΥΦΩΝ ΣΕ ΕΓΣΑ'87

A	X=196913.669	Y=4356889.467
B	X=196943.790	Y=4356881.651
B2	X=196949.404	Y=4356885.374
Θ	X=197051.948	Y=4356833.574
I	X=197049.729	Y=4356829.116
K1	X=197032.298	Y=4356788.670
E1	X=196899.676	Y=4356860.729

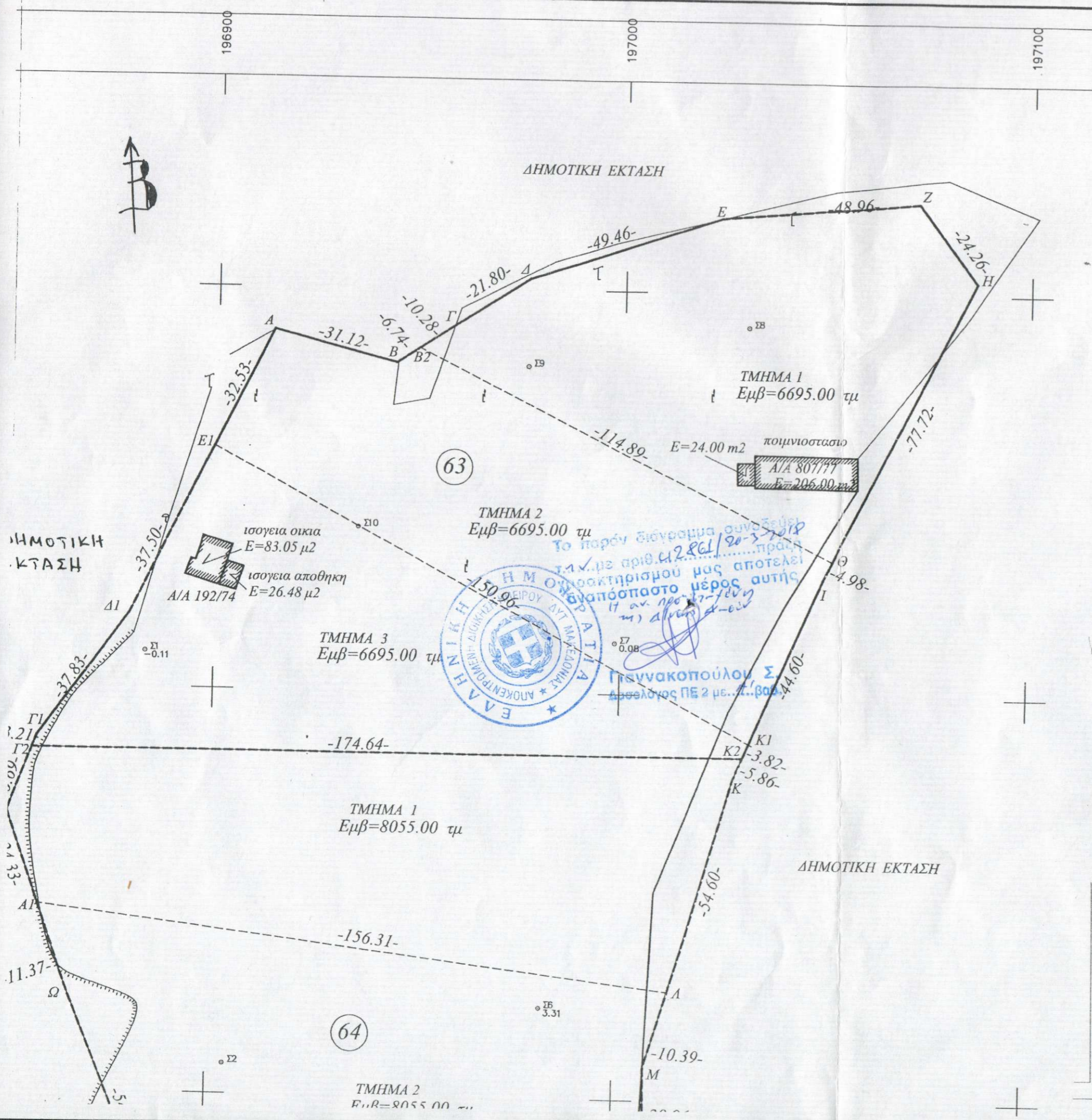

ΗΓΤΣΑ ΠΑΝΟΣΦΑΡΙΟΣ 2018

Γ ΜΗΧΑΝΙΚΟΣ

ΕΥΑΓΓΕΛΟΣ ΑΝΔ ΚΑΣΚΑΝΗΣ
 ΔΙΠΛ. ΑΡΧΙΤΕΚΤΩΝ ΜΗΧΑΝΙΚΟΣ ΠΑΝ. ΠΑΛΕΡΜΟΥ
 ΕΡΓΟΛΑΒΟΣ ΟΙΚΟΔΟΜΩΝ
 ΜΕΛΟΣ Τ.Ε.Ε. Α.Μ.: 34597
 Π. ΤΣΑΛΔΑΡΗ 10 ΗΓΟΥΜΕΝΙΤΣΑ ΤΗΛ.: 2665028646
 ΑΦΜ: 025118035 ΔΟΥ: ΗΓΟΥΜΕΝΙΤΣΑΣ