

άρτη διανομής σε κλίμακα 1/1000

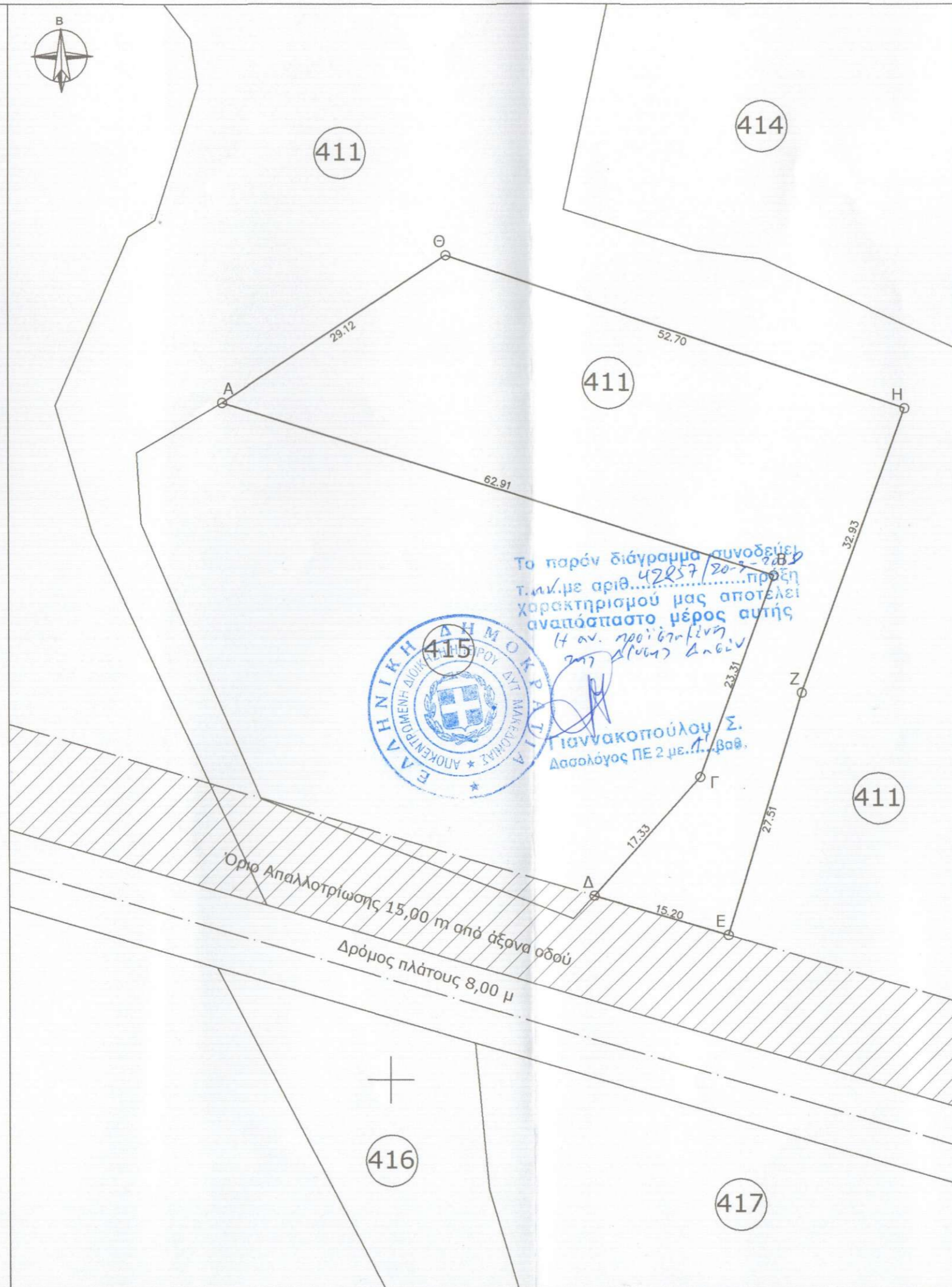
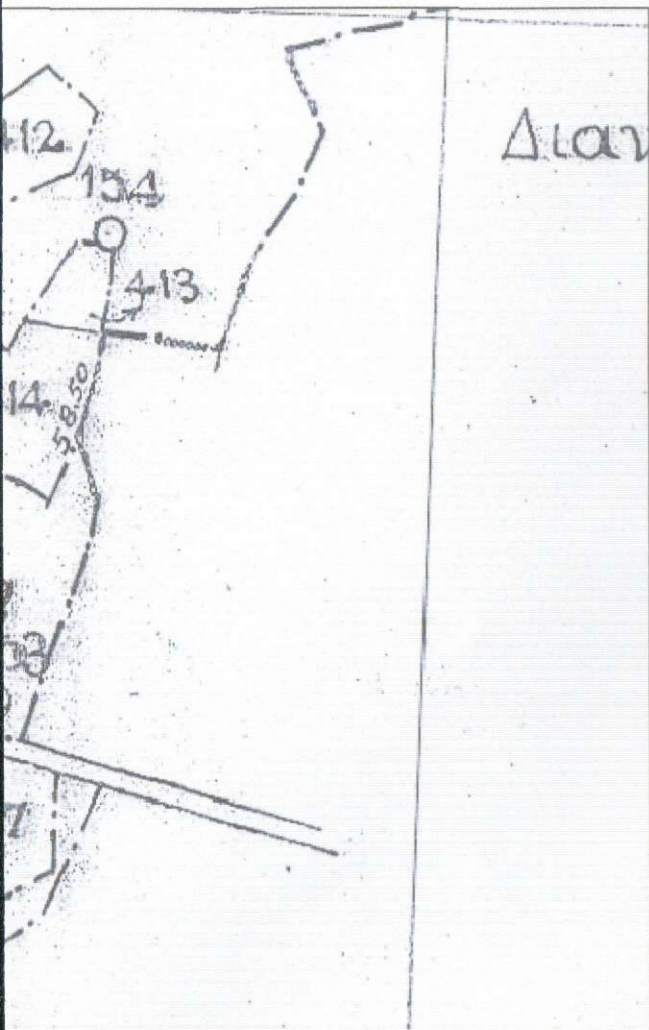

1. ΕΠΙΤΡΕΠΟΜΕΝΑ ΣΤΟΙΧΕΙΑ ΔΟΜΗΣΗΣ
 ΕΚΤΟΣ ΣΧΕΔΙΟΥ Π.Δ. 24/31-5-1985 (ΦΕΚ 270Δ')

2. ΔΗΛΩΣΗ ΙΔΙΟΚΤΗΤΗ
 Ο κάτωθι υπογεγραμμένος, Κολλιός Γεώργιος, δηλώνω υπευθύνως ότι τα όρια του γηπέδου τέθηκαν κατόπιν υποδείξεώς μου.

Ο Δηλών

3. ΥΠΕΥΘΥΝΗ ΔΗΛΩΣΗ ΜΗΧΑΝΙΚΟΥ Ν. 651/77
 Ο κάτωθι υπογεγραμμένος ΜΥΡΙΟΥΝΗΣ ΧΡΗΣΤΟΣ Αγρονόμος & Τοπογράφος Μηχανικός, δηλώνω ότι το γήπεδο με στοιχεία κορυφών Α - Β - Γ - Δ - Ε - Ζ - Η - Θ - Α, και εμβαδόν 1.714,84 τ.μ., αποτελεί τμήμα του αγροτεμαχίου με αριθμό 411 της συμπληρωματικής διανομής του αγροκτήματος Αγίος Γεώργιος του έτους 1961, είναι εκτός σχεδίου, δεν είναι άρτιο και οικοδομήσιμο.

Ο Δηλών

ΣΥΝΤΕΤΑΓΜΕΝΩΝ

	Υ	L (μεταξύ)
838	4380823.590	62.90
858	4380804.759	23.31
820	4380782.883	17.33
247	4380769.981	15.20
830	4380765.709	27.51
880	4380792.017	32.93
135	4380822.968	52.70
142	4380839.637	29.12
838	4380823.590	
	Εμβαδόν	1.714,84 τ.μ.

ΚΟΛΛΙΟΣ ΓΕΩΡΓΙΟΣ

Εργοδότης

**ΤΟΠΟΓΡΑΦΙΚΟ ΔΙΑΓΡΑΜΜΑ ΕΚΤΑΣΗΣ ΓΙΑ ΤΗΝ ΕΞΑΓΟΡΑ
ΤΗΣ ΣΥΜΦΩΝΑ ΜΕ ΤΟΝ Ν. 4061/2012**

Έργο

**ΤΜΗΜΑ ΤΕΜΑΧΙΟΥ 411 - ΣΥΜΠΛΗΡΩΜΑΤΙΚΗ ΔΙΑΝΟΜΗ
ΑΓΙΟΥ ΓΕΩΡΓΙΟΥ ΕΤΟΥΣ 1961 - Δ.Ε. ΠΑΡΑΠΟΤΑΜΟΥ -
ΔΗΜΟΣ ΗΓΟΥΜΕΝΙΤΣΑΣ**

Θέση

ΤΟΠΟΓΡΑΦΙΚΟ ΔΙΑΓΡΑΜΜΑ

Κλίμακα 1/500

Οι συντεταγμένες του παρόντος σχεδίου είναι στο προβολικό σύστημα αναφοράς ΕΓΣΑ 87.

Αρ. Σχεδίου

T₁

Χρονολογία Μελέτης

ΙΟΥΛΙΟΣ 2013

Θεωρήσεις

Υπογραφή- Σφραγίδα

ΜΥΡΙΟΥΝΗΣ ΤΗΛ. ΧΡΗΣΤΟΣ
ΔΙΠΛ. ΑΓΡΟΝ. ΤΟΠΟΓΡΑΦΟΣ ΜΗΧΑΝΙΚΟΣ
ΠΤΥΧ. ΓΕΩΛΟΓΟΣ
ΜΕΛΟΣ Τ.Ε.Ε. ΑΡ. ΜΗΤΡΩΟΥ 120506
ΜΕΛΟΣ ΓΕΩΤΕΕ ΑΡΙΘ. ΜΗΤΡΩΟΥ 4-...
Ελ. Βενιζέλου 6 ΗΓΟΥΜΕΝΙΤΣΑ Τηλ. 6973336140
Α.Φ.Μ. 067679520 Δ.Ο.Υ. ΗΓΟΥΜΕΝΙΤΣΑΣ

Μελετητής

ΧΡΗΣΤΟΣ Τ. ΜΥΡΙΟΥΝΗΣ

Αγρονόμος & Τοπογράφος Μηχανικός

Π. ΤΣΑΛΔΑΡΗ 17 ΗΓ/ΤΣΑ
ΤΗΛ: 2665100220
ΤΗΛ ΚΙΝ: 6973336140