

Ανήκει στο σχέδιο 9087/22-6-09  
Εγκύριο Ε.Μ.Π. Δασών/Λαοίδια  
22-06-2009



- ΒΙΒΛΙΟΜΙΟΣ ΕΠΗΡ. ΕΠΙΛΕΞΕΩΣ  
ΔΑΣΙΚΩΝ ΑΜΦΙΣΒΗΤΗΤΕΩΝ ΕΦ. ΚΡΗΤΗΣ  
Το παρόν τοπογραφικό αποτελεί τμήμα του  
μέρους της υπ' αριθμ. 11/2010  
Απόφασης της ΔΕΕΔΑ Εφ. Κρήτης  
Α. Ηράκλειο 22-8-2010



17-3-11  
2/2/09  
ΜΑΡΙΑ ΛΟΥΚΑΡΑΚΗ  
ΠΟΛΙΤΙΚΟΣ ΜΗΧΑΝΙΚΟΣ Ε.Μ.Π.  
ΤΥΑΚ

εργοδοτής: ΔΗΜΟΣ ΛΕΥΚΗΣ	
εργο: ΤΟΠΟΓΡΑΦΙΚΟ	
τοποθεσία: ΘΕΣΗ ΠΛΑΓΙΕΣ ΑΘΕΡΙΝΟΛΑΚΚΟΣ ΔΗΜΟΣ ΛΕΥΚΗΣ	
μελετητές: ΚΟΛΙΟΠΟΥΛΟΣ ΕΜΜ. Πολιτικός Μηχανικός	
θεμο σχεδίου:	αριθμος σχεδίου:
ΤΟΠΟΓΡΑΦΙΚΟ	T 1
κλίμακες: 1:5000	κωδικος μελετης: DHMOS1
υπογραφή:	σφραγίδα:
	ΚΟΛΙΟΠΟΥΛΟΣ ΕΜΜΑΝΟΥΗΛ ΠΟΛΙΤΙΚΟΣ ΜΗΧΑΝΙΚΟΣ
ημερομηνία: ΟΚΤΩΒΡΙΟΣ 2008	



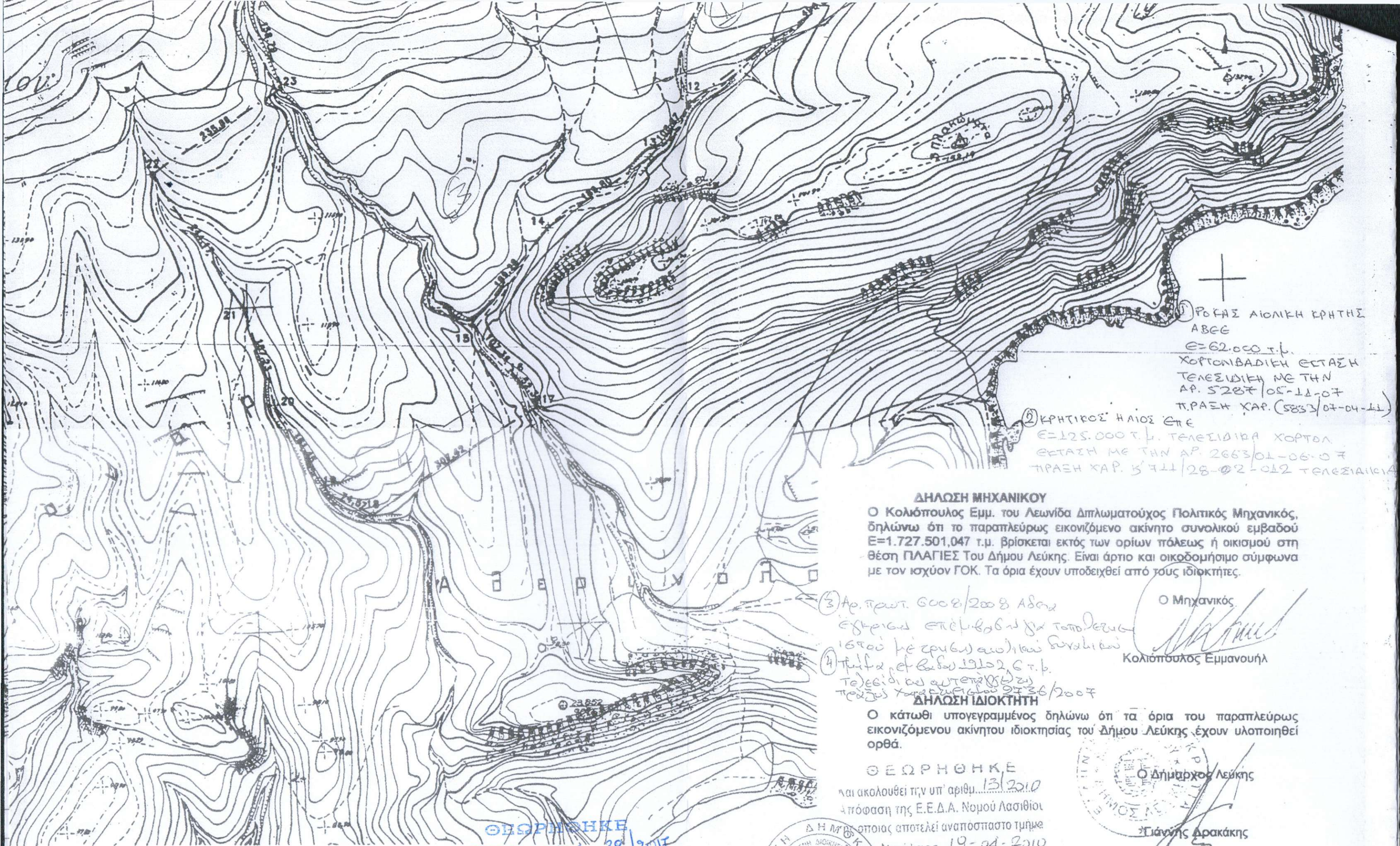

ΡΟΦΑΣ ΑΙΟΛΙΚΗ ΚΡΗΤΗΣ  
 ΑΒΕΕ  
 Ε=62.000 τ.μ.  
 ΧΟΡΤΟΒΑΔΙΚΗ ΕΣΤΑΣΗ  
 ΤΕΛΕΣΙΔΙΚΗ ΜΕ ΤΗΝ  
 ΑΡ. 5287/05-11-07  
 ΠΡΑΞΗ ΧΑΡ. (5833/07-04-11)

2 ΚΡΗΤΙΚΟΣ ΗΛΙΟΣ ΕΠΕ  
 Ε=125.000 τ.μ. ΤΕΛΕΣΙΔΙΚΑ ΧΟΡΤΟΒΑ  
 ΕΣΤΑΣΗ ΜΕ ΤΗΝ ΑΡ. 2663/01-06-07  
 ΠΡΑΞΗ ΧΑΡ. 5411/28-02-012 ΤΕΛΕΣΙΑΙΚΑ

**ΔΗΛΩΣΗ ΜΗΧΑΝΙΚΟΥ**

Ο Κολιόπουλος Εμμ. του Λεωνίδα Διπλωματούχος Πολιτικός Μηχανικός,  
 δηλώνω ότι το παραπλεύρως εικονιζόμενο ακίνητο συνολικού εμβαδού  
 Ε=1.727.501,047 τ.μ. βρίσκεται εκτός των ορίων πόλεως ή οικισμού στη  
 θέση ΠΛΑΓΙΕΣ Του Δήμου Λεύκης. Είναι άρτιο και οικοδομήσιμο σύμφωνα  
 με τον ισχύον ΓΟΚ. Τα όρια έχουν υποδειχθεί από τους ιδιοκτήτες.

Ο Μηχανικός  
  
 Κολιόπουλος Εμμανουήλ

- 3) Αρ. πρωτ. 6008/2008 Αδση  
 έστρεψα επέμβαση για τοποθέτηση  
 16 του μετρητή αεολικών δυναμικών
- 4) Πρωτ. αρ. 19102 Σ.τ.β.  
 Τελεσίδικη αυτεπάγγελτη  
 πράξη χαρακτογράφου 9736/2007

**ΔΗΛΩΣΗ ΙΔΙΟΚΤΗΤΗ**

Ο κάτωθι υπογεγραμμένος δηλώνω ότι τα όρια του παραπλεύρως  
 εικονιζόμενου ακινήτου ιδιοκτησίας του Δήμου Λεύκης έχουν υλοποιηθεί  
 ορθά.

Ο Δήμαρχος Λεύκης  
  
 Γιάννης Δρακάκης

**ΘΕΩΡΗΘΗΚΕ**  
 και ακολουθεί την υπ' αριθμ. 13/2010  
 Απόφαση της Ε.Ε.Δ.Α. Νομού Λασιθίου  
 της οποίας αποτελεί αναπόσπαστο τμήμα  
 ο κ. Νικόλαος, 19-04-2010  
 Η Γραμματέας της Επιτροπής



Γιαννίτσης Γιαννιτσοπούλου  
 Λασιθοπούλας

**ΘΕΩΡΗΘΗΚΕ**

και ακολουθεί την υπ' αριθμ. 39/2017  
 Απόφαση της Ε.Ε.Δ.Α. Νομού Λασιθίου  
 της οποίας αποτελεί αναπόσπαστο τμήμα  
 20-3-17  
 Ακριβές Αντίγραφο  
 Εκ του πρωτοτύπου  
 Δοσολία Μακρυδάκη  
 Δασπόνος

