

ΑΝΟΙΞΙΑΜΑ ΟΡΟΦΟΔΟΤΗΤΗ ΚΙΜΑΤΟΛΟΓΟΥ ΚΑΜΑΚΑ 1/2000

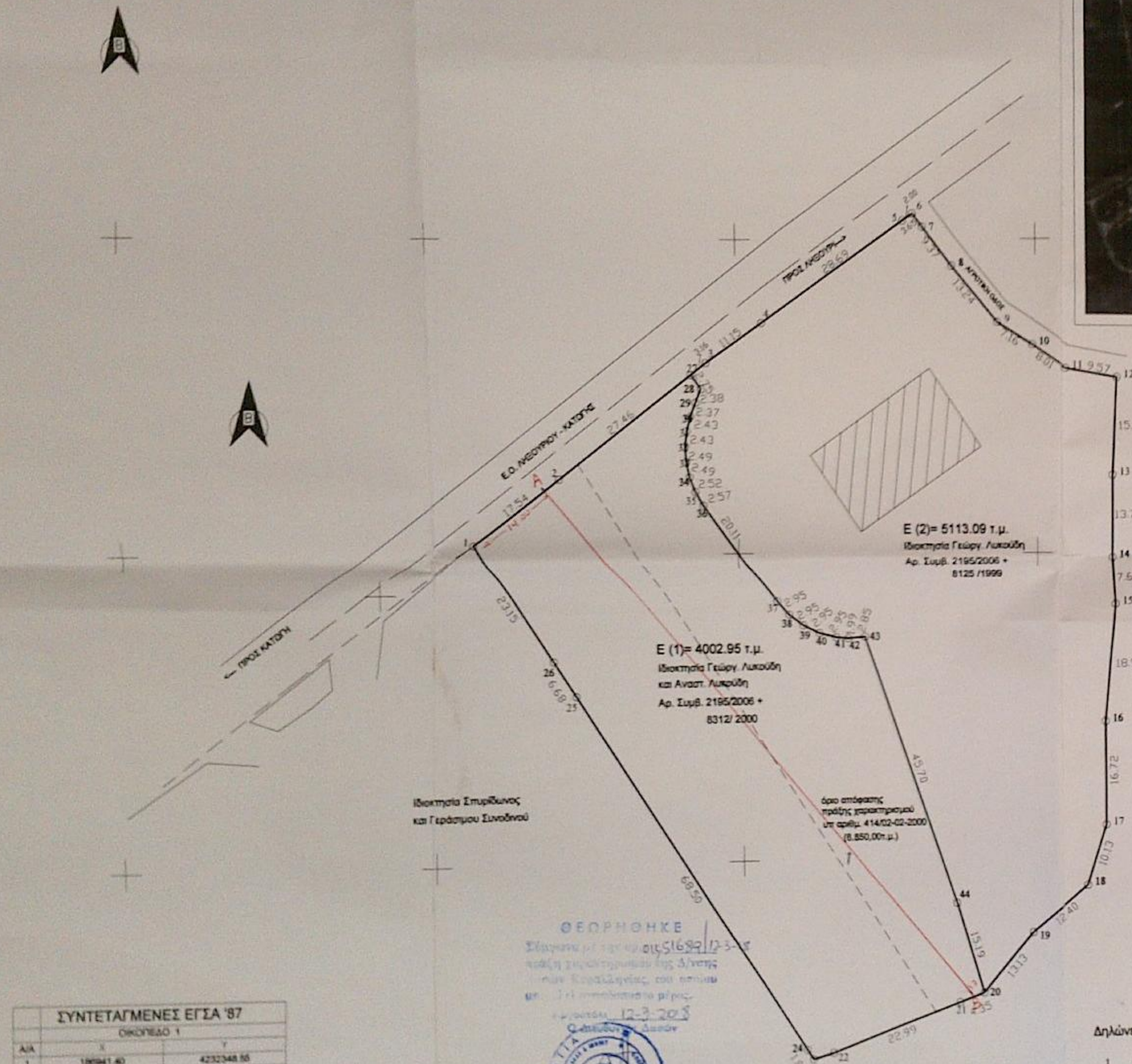
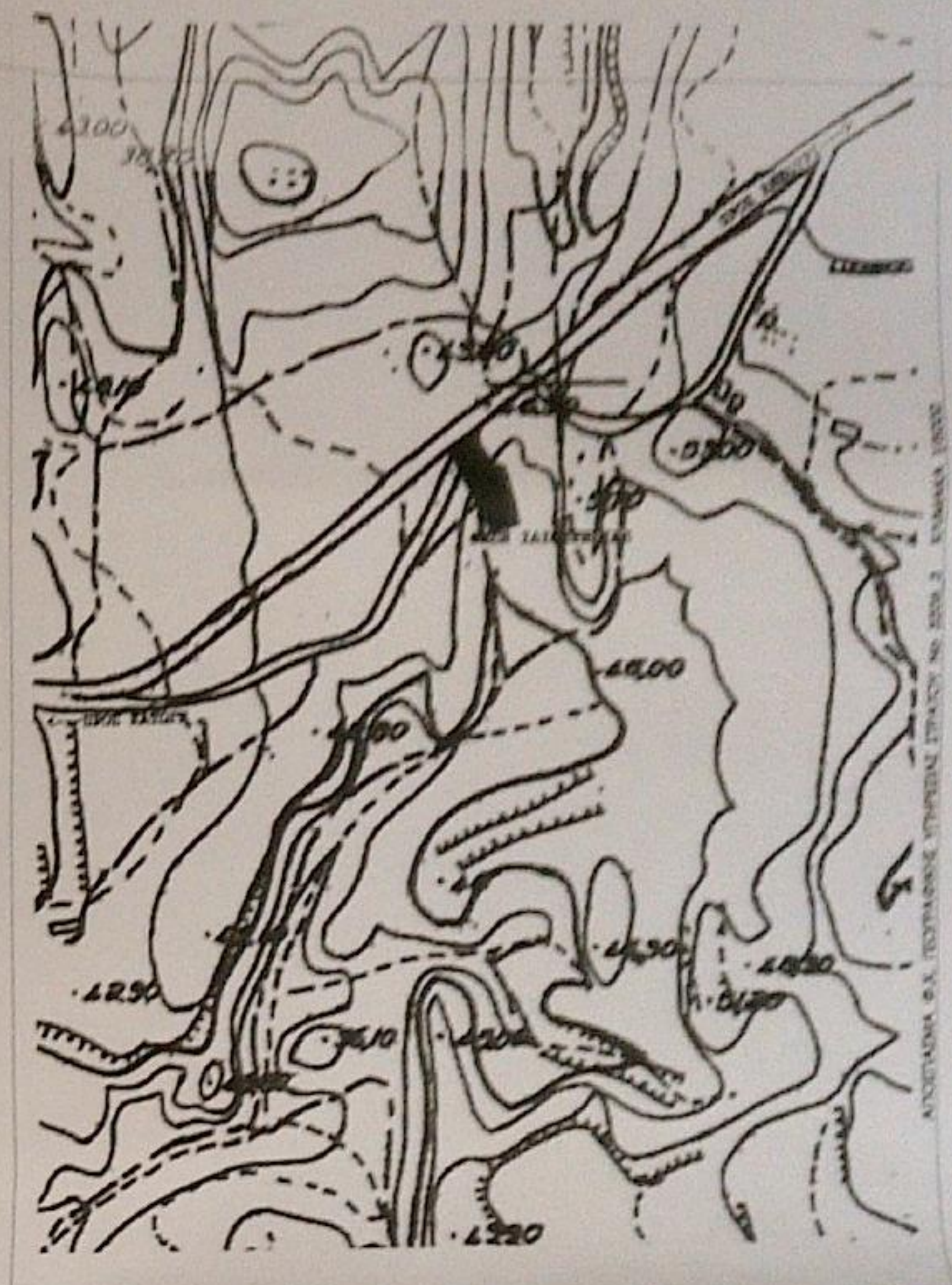

ΣΥΝΤΕΤΑΓΜΕΝΕΣ ΕΓΓΑ '87
ΟΙΚΟΠΕΔΟ 1

Α/Α	X	Y
1	190441.80	4232348.66
2	190440.41	4232350.11
3	190477.35	4232375.63
4	190478.98	4232373.40
5	190478.03	4232371.17
6	190477.15	4232369.01
7	190478.40	4232366.87
8	190478.20	4232364.26
9	190478.32	4232361.77
10	190479.05	4232359.34
11	190477.79	4232357.00
12	190477.79	4232354.79
13	190479.08	4232352.81
14	190471.03	4232350.41
15	190480.00	4232348.05
16	190480.00	4232345.85
17	190480.00	4232343.65
18	190480.00	4232341.45
19	190480.00	4232341.45
20	190480.00	4232339.25
21	190480.00	4232337.05
22	190480.00	4232328.84
23	190480.00	4232326.64
24	190480.00	4232324.44
25	190480.00	4232322.24
26	190480.00	4232320.04

ΣΥΝΤΕΤΑΓΜΕΝΕΣ ΕΓΓΑ '87
ΟΙΚΟΠΕΔΟ 2

Α/Α	X	Y
27	190477.35	4232375.63
28	190479.37	4232377.53
29	190480.10	4232383.80
30	190480.92	4232386.92
31	190482.02	4232401.06
32	190482.12	4232398.96
33	190482.05	4232382.75
34	190482.83	4232383.79
35	190482.05	4232380.20
36	190482.32	4232378.42
37	190482.01	4232375.01
38	190482.77	4232369.37
39	190482.12	4232367.15
40	190482.10	4232365.95
41	190482.38	4232358.02
42	190482.38	4232355.82
43	190482.38	4232353.62
44	190482.38	4232351.42
45	190482.38	4232349.22
46	190482.38	4232347.02
47	190482.38	4232344.82
48	190482.38	4232342.62
49	190482.38	4232340.42
50	190482.38	4232338.22

ΘΕΩΡΗΘΗΚΕ
Σύμφωνα με την υπ αριθμ. 51692/12-3-18 απόφαση του Διευκρινιστικού Συμβουλίου της Δ/νσης Τοπικών Αυτοδιοικήσεων, της Π.Ε. Αττικής, με την οποία επισημαίνεται η θέση των ορίων των οικοπέδων.



ΒΛΕΠΕΘΗΚΕ
Απόφαση 12-3-2018
Ο Διευκρινιστικός Συμβούλιος

ΥΠΕΥΘΥΝΗ ΔΗΛΩΣΗ ΙΔΙΟΚΤΗΤΗ
Τα όρια είναι ορθά και αληθινά και υπεδείχθησαν από εμένα τον ιδιοκτήτη:
Βάσει δικής μου εντολής πραγματοποιήθηκαν οι τοπογραφικές εργασίες.
Οι ιδιοκτήτες: Αναστ. Λυκούδης και Γεωργ. Λυκούδης

(Signatures)

- Δηλώνεται υπεύθυνα βάσει του Ν.651/77 ότι:
- Η ιδιοκτησία 1 με εμβαδόν = 4002,95τμ υπό στοιχεία: (1-2-27-28-29-30-31-32-33-34-35-36-37-38-39-40-41-42-43-44-20-21-22-23-24-25-26-1)
 - Το εμβαδόν της ιδιοκτησίας προκύπτει από την έκταση που υπεδείχε ο ιδιοκτήτης Γεώργιος Λυκούδης.
 - Η ιδιοκτησία βρίσκεται στην θέση "Άγιος Αντώνιος" εκτός σχεδίου της τοπικής κοινότητας των Σουλλάρων, της Δημοτικής Ενότητας Παλιάς του Δήμου Καραλονιάς.
 - Η ιδιοκτησία βρίσκεται εκτός ΠΤΣ, έχει όμως ενταχθεί σε περιοχή κτηματογράφησης.
 - Δεν οφείλει σε γή και χρήμα.

Ο Μηχανικός:
ΣΑΚΚΟΥ ΜΑΡΙΑ ΕΜΜ
ΑΡΧΙΤΕΚΤΟΝ ΜΗΧΑΝΙΚΟΣ
ΑΡ. ΤΕΧ 87130-833190040
ΑΓΙΑΣ ΕΛΕΝΗΣ 2 ΠΙΣΑΡΙΕΣ 1Α
ΑΡΜ 105458087 68 ΠΙΣΑΡΙΕΣ 1Α

f UNCOR A.B.E.T.E.E.
ΚΗΦΙΣΙΑΣ 103 (3ος ΟΡΟΦΟΣ) - ΑΘΗΝΑ Τ.Κ.11523
ΤΗΛ: 210-6983613 FAX: 210-6983614
E MAIL: funcor@otanel.gr

ΕΡΓΟΔΟΤΗΣ:
ΛΥΚΟΥΔΗΣ ΓΙΩΡΓΟΣ

ΕΡΓΟ:
ΑΠΟΤΥΠΩΣΗ ΟΙΚΟΠΕΔΟΥ

ΘΕΣΗ: "ΑΓΙΟΣ ΑΝΤΩΝΙΟΣ" - ΕΠΑΡΧΙΑΚΗ ΟΔΟΣ ΛΗΘΟΥΡΙΟΥ - ΚΑΤΩΓΗΣ
ΔΗΜΟΣ ΚΕΦΑΛΟΝΙΑΣ (ΕΚΤΟΣ ΟΡΙΩΝ ΟΙΚΙΣ ΗΕΥ ΣΟΥΛΑΡΩΝ)
(ΔΗΜ. ΕΛΑΣΤ. ΠΑΛΙΑΣ)

ΜΕΛΕΤΗ: ΟΡΙΣΤΙΚΗ

ΜΕΛΕΤΗΤΗΣ: ΣΑΚΚΟΥ ΜΑΡΙΑ
Αρχιτέκτων μηχανικός

ΘΕΜΑ ΣΧΕΔΙΟΥ: ΤΟΠΟΓΡΑΦΙΚΟ

ΑΡΙΘΜΟΣ ΣΧΕΔΙΟΥ: A-1

ΚΑΜΑΚΑ: 1:500

ΧΡΟΝΟΣ ΜΕΛΕΤΗΣ: ΙΑΝΟΥΑΡΙΟΣ 2018

ΕΛΕΓΧΟΣ: ΣΑΚΚΟΥ ΜΑΡΙΑ ΕΜΜ
ΑΡΧΙΤΕΚΤΟΝ ΜΗΧΑΝΙΚΟΣ
ΑΡ. ΤΕΧ 87130-833190040
ΑΓΙΑΣ ΕΛΕΝΗΣ 2 ΠΙΣΑΡΙΕΣ 1Α
ΑΡΜ 105458087 68 ΠΙΣΑΡΙΕΣ 1Α