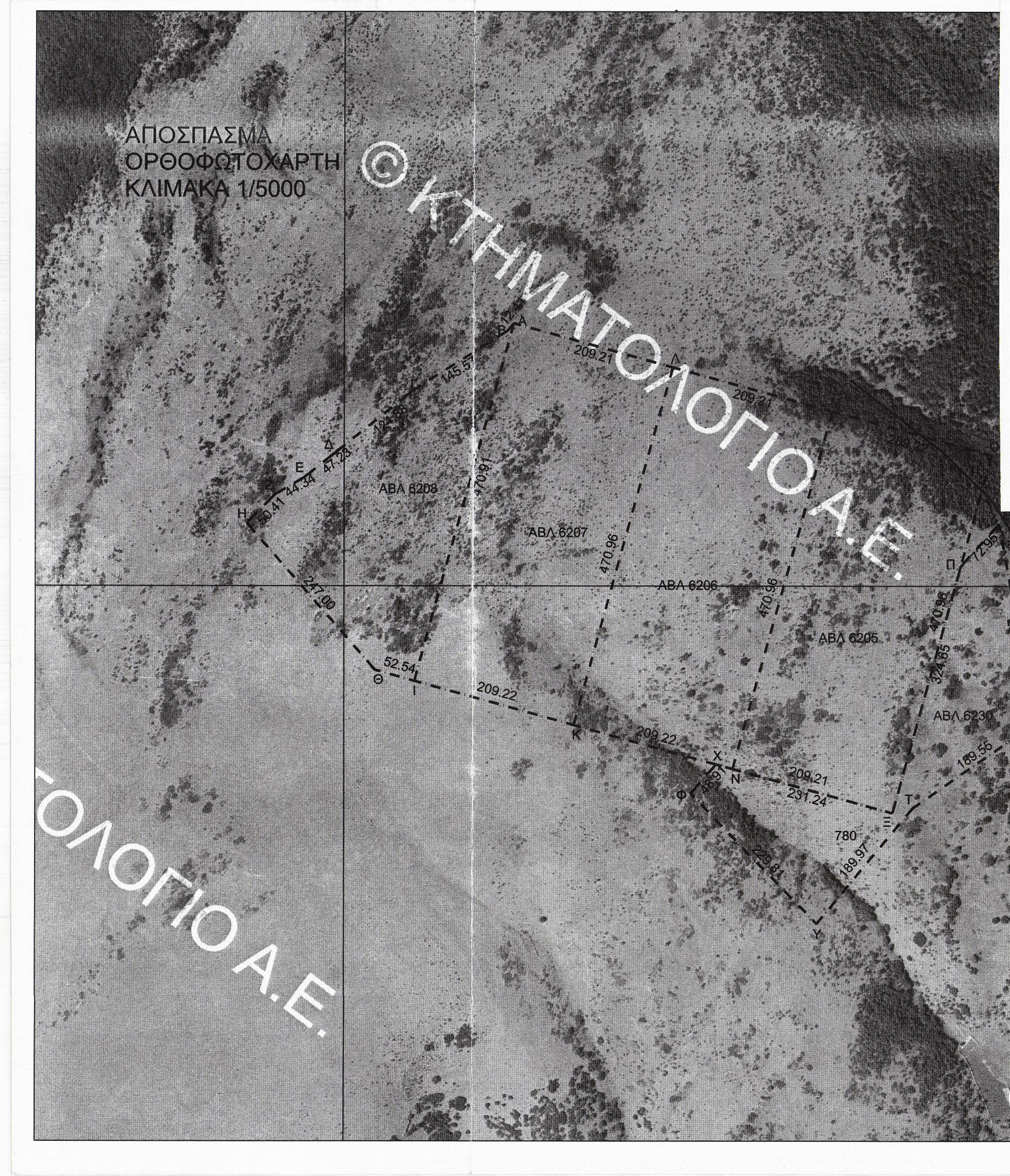

ΥΠΟΜΝΗΜΑ

- Τα τμήματα υπό στοιχεία (1), (2), (3), (4) και (6) συνολικού εμβαδού 33.205,167τ.μ κατατάσσονται στην κατηγορία των δασών, άρθρο 3 παρ. 1 του Ν.998/79.
- Το τμήμα υπό στοιχείο (5), εμβαδού 16.114,859τ.μ κατατάσσεται στην κατηγορία των χορτολιβαδικών εκτάσεων, άρθρο 3 παρ. 5 α του Ν.998/79.
- Η υπόλοιπη έκταση εμβαδού 372.455,764τ.μ κατατάσσεται στην κατηγορία των δασικών εκτάσεων, άρθρο 3 παρ. 2 του Ν.998/79.

ΣΥΝΤΕΤΑΓΜΕΝΕΣ ΚΟΡΥΦΩΝ ΕΓΣΑ 87

ΤΜΗΜΑ ΥΠΟ ΣΤΟΙΧΕΙΟ (1)
Ε=13.347,140τ.μ

X	Y
X=504639.030	Y=4563195.924
X=504724.661	Y=4563141.264
X=504727.961	Y=4563116.736
X=504745.186	Y=4563087.345
X=504762.002	Y=4563086.800
X=504765.272	Y=4563077.594
X=504776.754	Y=4563067.470
X=504792.065	Y=4563063.682
X=504820.280	Y=4563165.670
X=504549.005	Y=4563240.719
X=504550.291	Y=4563222.590
X=504602.349	Y=4563195.265

ΤΜΗΜΑ ΥΠΟ ΣΤΟΙΧΕΙΟ (2)
Ε=980,953τ.μ

X	Y
X=504594.626	Y=4562650.045
X=504596.833	Y=4562651.533
X=504608.668	Y=4562650.287
X=504614.745	Y=4562649.045
X=504623.489	Y=4562643.714
X=504620.978	Y=4562640.906
X=504623.023	Y=4562639.079
X=504617.935	Y=4562636.177
X=504635.681	Y=4562615.526
X=504623.063	Y=4562600.208
X=504604.021	Y=4562625.238
X=504601.709	Y=4562634.229
X=504596.439	Y=4562638.981

ΤΜΗΜΑ ΥΠΟ ΣΤΟΙΧΕΙΟ (3)
Ε=7.153,342τ.μ

X	Y
X=504568.801	Y=4562602.598
X=504439.640	Y=4562736.610
X=504462.998	Y=4562763.328
X=504467.864	Y=4562752.436
X=504470.407	Y=4562755.454
X=504477.048	Y=4562754.566
X=504479.379	Y=4562750.801
X=504476.503	Y=4562749.091
X=504475.545	Y=4562746.351
X=504476.021	Y=4562741.699
X=504482.799	Y=4562743.135
X=504488.074	Y=4562746.625
X=504493.406	Y=4562740.091
X=504491.877	Y=4562739.119
X=504497.986	Y=4562731.895
X=504501.600	Y=4562717.313
X=504506.443	Y=4562718.155
X=504510.409	Y=4562711.480
X=504518.409	Y=4562710.542
X=504520.865	Y=4562704.412
X=504545.599	Y=4562686.507
X=504545.574	Y=4562683.589
X=504547.322	Y=4562677.984
X=504540.217	Y=4562671.884
X=504541.464	Y=4562668.767
X=504556.581	Y=4562670.466
X=504578.640	Y=4562660.003
X=504586.574	Y=4562656.310
X=504579.295	Y=4562591.710

ΤΜΗΜΑ ΥΠΟ ΣΤΟΙΧΕΙΟ (4)
Ε=6.040,321τ.μ

X	Y
X=504280.820	Y=4562826.315
X=504280.411	Y=4562833.682
X=504281.326	Y=4562863.669
X=504282.080	Y=4562888.400
X=504289.289	Y=4562888.176
X=504290.805	Y=4562884.312
X=504304.168	Y=4562883.139
X=504328.119	Y=4562871.460
X=504340.579	Y=4562850.005
X=504354.287	Y=4562837.511
X=504357.921	Y=4562837.915
X=504377.423	Y=4562820.818
X=504391.000	Y=4562813.697
X=504398.154	Y=4562815.698
X=504407.295	Y=4562811.803
X=504409.588	Y=4562802.114
X=504417.381	Y=4562795.130
X=504419.668	Y=4562803.192
X=504429.610	Y=4562811.788
X=504435.932	Y=4562810.847
X=504437.679	Y=4562800.639
X=504449.821	Y=4562798.875
X=504452.101	Y=4562795.381
X=504449.422	Y=4562779.634

ΤΜΗΜΑ ΥΠΟ ΣΤΟΙΧΕΙΟ (5)
Ε=16.114,859τ.μ

X	Y
X=504053.402	Y=4562915.686
X=504084.563	Y=4562913.289
X=504109.260	Y=4562927.905
X=504121.483	Y=4562952.108
X=504122.856	Y=4562967.995
X=504130.366	Y=4562966.095
X=504174.083	Y=4562997.484
X=504186.206	Y=4562956.997
X=504200.490	Y=4562946.633
X=504202.801	Y=4562906.050
X=504213.395	Y=4562871.937
X=504250.901	Y=4562867.313
X=504281.079	Y=4562855.577
X=504280.411	Y=4562833.682
X=504280.820	Y=4562826.315
X=504039.180	Y=4562893.220
X=504003.267	Y=4562934.374
X=504011.464	Y=4562950.881
X=504021.745	Y=4562952.161
X=504028.373	Y=4562943.893
X=504021.464	Y=4562938.354
X=504020.480	Y=4562931.495
X=504028.599	Y=4562931.834
X=504037.282	Y=4562936.680
X=504045.063	Y=4562931.834
X=504051.260	Y=4562932.618
X=504053.402	Y=4562915.686

ΤΜΗΜΑ ΥΠΟ ΣΤΟΙΧΕΙΟ (6)
Ε=5.683,411τ.μ

X	Y
X=504053.402	Y=4562915.686
X=504084.563	Y=4562913.289
X=504109.260	Y=4562927.905
X=504121.483	Y=4562952.108
X=504125.812	Y=4563002.205
X=504114.291	Y=4563017.800
X=504087.921	Y=4563006.777
X=504060.588	Y=4562981.858
X=504048.365	Y=4562955.499
X=504053.402	Y=4562915.686

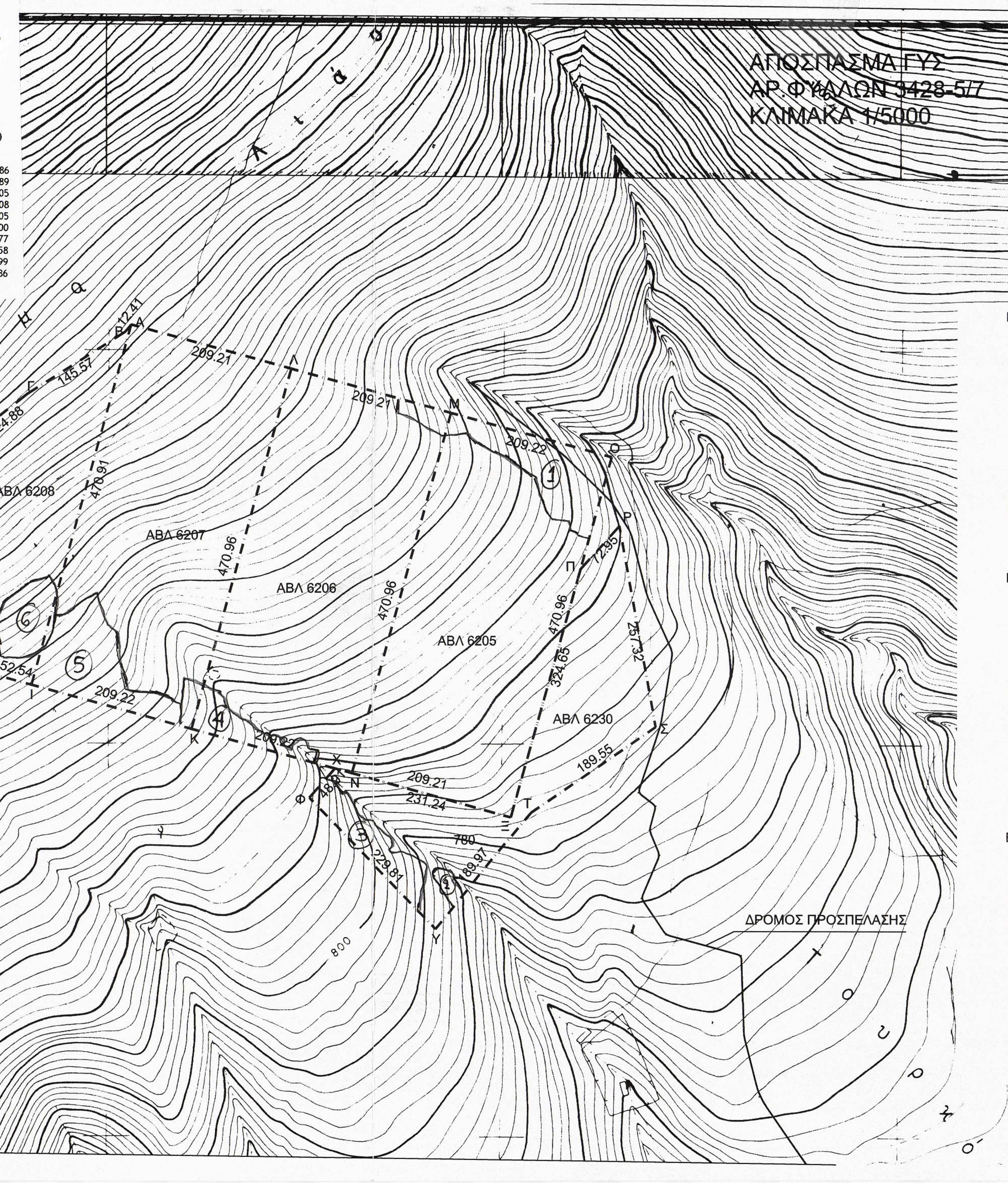

ΤΟΠΟΓΡΑΦΙΚΟ ΔΙΑΓΡΑΜΜΑ
ΑΙΤΟΥΜΕΝΗ ΠΡΟΣ ΕΡΕΥΝΑ ΕΚΤΑΣΗΣ
ΜΑΡΜΑΡΟΦΟΡΟΥ ΠΕΡΙΟΧΗΣ
ΚΛΙΜΑΚΑ 1/5000

ΘΕΣΗ ΛΙΑΣΜΑ
ΠΕΡΙΟΧΗ Τ.Κ.ΠΕΤΡΟΥΣΑΣ
ΔΗΜΟΥ ΠΡΟΣΟΤΣΑΝΗΣ ΔΡΑΜΑΣ

ΣΥΝΟΛΙΚΗ ΑΙΤΟΥΜΕΝΗ ΕΚΤΑΣΗ
Η ΟΠΟΙΑ ΑΠΟΤΕΛΕΙΤΑΙ ΑΠΌ ΤΑ ΕΠΙ ΜΕΡΟΥΣ
ΑΒΛ (2605-2606-2607-2608-2630) ΜΕ ΣΤΟΙΧΕΙΑ
Α-Β-Γ-Δ-Ε-Ζ-Η-Θ-Χ-Φ-Υ-Τ-Σ-Ρ-Π-Ο-Α
Ε=421,775.79 τ.μ.

ΕΜΒΑΔΟ ΑΙΤΟΥΜΕΝΗΣ ΕΚΤΑΣΗΣ ΜΕ
ΣΤΟΙΧΕΙΑ Α-Β-Γ-Δ-Α Ε=98530.56τ.μ.
ΑΒΛ 6205

ΣΥΝΤΕΤΑΓΜΕΝΕΣ ΚΟΡΥΦΩΝ ΕΓΣΑ 87'		
Μ	504618.640	4563221.460
Ν	504493.070	4562767.550
Ξ	504694.700	4562711.760
Ο	504820.280	4563165.670 ✓

ΣΥΝΤΕΤΑΓΜΕΝΕΣ ΚΟΡΥΦΩΝ ΗΑΤΤ		
Φ.Χ. 41 15 +0 15		
Μ	7424.290	-3068.770
Ν	7298.710	-3522.680
Ξ	7500.350	-3578.460
Ο	7625.930	-3124.560

ΕΜΒΑΔΟ ΑΙΤΟΥΜΕΝΗΣ ΕΚΤΑΣΗΣ ΜΕ
ΣΤΟΙΧΕΙΑ Α-Β-Γ-Δ-Α Ε=98525.78τ.μ.
ΑΒΛ 6206

ΣΥΝΤΕΤΑΓΜΕΝΕΣ ΚΟΡΥΦΩΝ ΕΓΣΑ 87'		
Κ	504291.440	4562823.380
Λ	504417.000	4563277.240
Μ	504618.640	4563221.460
Ν	504493.070	4562767.550

ΣΥΝΤΕΤΑΓΜΕΝΕΣ ΚΟΡΥΦΩΝ ΗΑΤΤ		
Φ.Χ. 41 15 +0 15		
Κ	7097.080	-3466.850
Λ	7222.650	-3012.990
Μ	7424.290	-3068.770
Ν	7298.710	-3522.680

ΕΜΒΑΔΟ ΑΙΤΟΥΜΕΝΗΣ ΕΚΤΑΣΗΣ ΜΕ
ΣΤΟΙΧΕΙΑ Α-Ι-Κ-Λ-Α Ε=98516.22τ.μ.
ΑΒΛ 6207

ΣΥΝΤΕΤΑΓΜΕΝΕΣ ΚΟΡΥΦΩΝ ΕΓΣΑ 87'		
Α	504291.440	4562823.380
Ι	504089.810	4562879.200
Κ	504215.370	4563333.020
Λ	504417.000	4563277.240

ΣΥΝΤΕΤΑΓΜΕΝΕΣ ΚΟΡΥΦΩΝ ΗΑΤΤ		
Φ.Χ. 41 15 +0 15		
Α	7097.080	-3466.850
Ι	6895.460	-3411.020
Κ	7021.010	-2957.200
Λ	7222.650	-3012.990

ΕΜΒΑΔΟ ΑΙΤΟΥΜΕΝΗΣ ΕΚΤΑΣΗΣ ΜΕ
ΣΤΟΙΧΕΙΑ Α-Β-Γ-Δ-Ε-Ζ-Η-Θ-Ι-Α Ε=66282.77τ.μ.
ΑΒΛ 6208

ΣΥΝΤΕΤΑΓΜΕΝΕΣ ΚΟΡΥΦΩΝ ΕΓΣΑ 87'		
Α	504215.370	4563333.020 ✓
Β	504207.410	4563323.500 ✓
Γ	504084.500	4563245.500 ✓
Δ	503986.970	4563167.500 ✓
Ε	503950.090	4563138.000 ✓
Ζ	503911.880	4563115.500 ✓
Η	503876.780	4563079.320 ✓
Θ	504039.180	4562893.220 ✓
Ι	504089.810	4562879.200

ΣΥΝΤΕΤΑΓΜΕΝΕΣ ΚΟΡΥΦΩΝ ΗΑΤΤ		
Φ.Χ. 41 15 +0 15		
Α	7021.010	-2957.200
Β	7013.050	-2966.730
Γ	6890.140	-3044.730
Δ	6792.610	-3122.730
Ε	6755.730	-3152.220
Ζ	6717.520	-3174.730
Η	6682.430	-3210.910
Θ	6844.830	-3397.000
Ι	6895.460	-3411.020

ΕΜΒΑΔΟ ΤΡΟΠΟΠΟΙΗΜΕΝΗΣ ΕΚΤΑΣΗΣ ΜΕ
ΣΤΟΙΧΕΙΑ Α-Β-Γ-Δ-Ε-Ζ-Η-Θ-Α Ε=59920.46τ.μ.
ΑΒΛ 6230

ΣΥΝΤΕΤΑΓΜΕΝΕΣ ΚΟΡΥΦΩΝ ΕΓΣΑ 87'		
Π	504781.270	4563024.660 ✓
Ρ	504830.090	4563078.870 ✓
Σ	504875.760	4562825.640 ✓
Τ	504719.900	4562717.770 ✓
Υ	504599.120	4562571.140 ✓
Φ	504439.640	4562736.610 ✓
Χ	504471.830	4562773.430 ↑ ✓
Ξ	504694.700	4562711.760

ΣΥΝΤΕΤΑΓΜΕΝΕΣ ΚΟΡΥΦΩΝ ΗΑΤΤ		
Φ.Χ. 41 15 +0 15		
Π	7253.270	-3555.470
Ρ	7412.740	-3720.930
Σ	7533.530	-3574.300
Τ	7689.390	-3466.430
Υ	7643.710	-3213.200
Φ	7582.640	-3281.020
Χ	7500.350	-3578.460
Ξ	7285.200	-3518.940

Πετρούσα
55
64

ΑΠΟΣΠΑΣΜΑ ΓΥΣ
ΦΥΛΛΟ ΔΡΑΜΑ
ΚΛΙΜΑΚΑ 1/50000

ΥΠΕΥΘΥΝΗ ΔΗΛΩΣΗ

Ο ΚΑΤΩΘΙ ΥΠΟΓΕΓΡΑΜΜΕΝΟΣ ΕΛΕΥΘΕΡΙΑΔΗΣ Π. ΤΟΠΟΓΡΑΦΟΣ ΜΗΧΑΝΙΚΟΣ ΔΗΛΩΝΩ ΥΠΕΥΘΥΝΑ ΌΤΙ Η ΑΙΤΟΥΜΕΝΗ ΠΡΟΣ ΕΡΕΥΝΑ ΠΕΡΙΟΧΗ ΕΊΝΑΙ ΥΛΟΠΟΙΗΜΕΝΗ ΕΠΙ ΤΟΥ ΕΔΑΦΟΥΣ ΚΑΙ ΔΕΝ ΕΧΕΙ ΓΙΝΕΙ ΚΑΜΙΑ ΕΙΔΟΥΣ ΕΠΕΜΒΑΣΗ.ΣΕ ΑΠΟΣΤΑΣΗ 500.00μ. ΔΕΝ ΥΠΑΡΧΟΥΝ ΔΗΜΟΣΙΑ ΚΤΙΡΙΑ Η ΑΛΛΑ ΚΤΙΡΙΑ ΚΟΙΝΗΣ ΟΦΕΛΕΙΑΣ. ΟΙ ΑΠΟΣΤΑΣΕΙΣ ΤΗΣ ΠΡΟΣ ΕΡΕΥΝΑΣ ΕΚΤΑΣΗΣ ΠΛΗΡΟΥΝ ΤΙΣ ΔΙΑΤΑΞΕΙΣ ΚΑΙ ΤΟΥΣ ΟΡΟΥΣ ΤΟΥ ΑΡΘΡΟΥ 81 ΤΟΥ Κ.Μ.Λ.Ε.

ΔΡΑΜΑ 12-4-2016
ΟΔΗΛΩΝ

ΕΛΕΥΘΕΡΙΑΔΗΣ ΠΑΝΑΓΙΩΤΗΣ
ΤΟΠΟΓΡΑΦΟΣ ΜΗΧΑΝΙΚΟΣ Α.Π.Θ.
ΜΕΛΟΣ ΤΕΕ ΑΡ.ΜΗΤΡΩΟΥ 59351
ΕΦ.ΑΞΙΩ ΜΑΤΙΚΩΝ 1 - Τ.Κ. 66100 ΔΡΑΜΑ
ΤΗΛ: 25210-45345
ΑΦΜ:045140852 ΔΟΥ ΔΡΑΜΑΣ

τεχνικο γραφειο μελετων
ΕΛΕΥΘΕΡΙΑΔΗΣ ΠΑΝΑΓΙΩΤΗΣ
αγρονομος τοπογραφος μηχανικος
τηλ. 25210-45345 / 694-7406942 / fax 25210-45345
ΕΦ.ΑΞΙΩΜΑΤΙΚΩΝ 1 ΔΡΑΜΑ

ΕΡΓΟΔΟΤΗΣ : ΡΕΠΑΚΗΣ ΝΙΚΟΛΑΟΣ

ΕΡΓΟ : ΑΠΟΤΥΠΩΣΗ ΛΑΤΟΜΙΚΗΣ ΠΕΡΙΟΧΗΣ
ΑΒΛ 6205-ΑΒΛ 6206-ΑΒΛ 6207-ΑΒΛ 6208-ΑΒΛ 6230

ΘΕΣΗ : ΛΙΑΣΜΑ Τ.Κ. ΠΕΤΡΟΥΣΑΣ Δ.ΠΡΟΣΟΤΣΑΝΗΣ

ΘΕΜΑ : ***τοπογραφικο διαγραμμα***

Δράμα 14/3/2018
Ο εισηγητής
Τασσόσης Αλέξανδρος
ΔΑΣΟΛΟΓΟΣ

ΑΡΙΘΜΟΣ ΣΧΕΔΙΟΥ
Τ - 1

ΚΛΙΜΑΚΑ 1/5000 1/50000

ΧΡΟΝΟΣ ΜΕΛΕΤΗΣ : ΑΠΡΙΛΙΟΣ 2016

ΘΕΩΡΗΣΗ

ΘΕΩΡΗΘΗΚΕ
Συνοδεύει αναπόσπαστα την με αριθμό 3302 /14-3-2018
πράξη χαρακτηρισμού μας.
Δράμα 14-3-2018
Η Αναπληρώτρια
Δασάρχης Δράμας
ΣΟΦΙΑ ΘΕΟΔΩΡΙΔΟΥ
ΔΑΣΟΛΟΓΟΣ

ΣΦΡΑΓΙΔΑ- ΥΠΟΓΡΑΦΗ

ΕΛΕΥΘΕΡΙΑΔΗΣ ΠΑΝΑΓΙΩΤΗΣ
ΤΟΠΟΓΡΑΦΟΣ ΜΗΧΑΝΙΚΟΣ Α.Π.Θ.
ΜΕΛΟΣ ΤΕΕ ΑΡ.ΜΗΤΡΩΟΥ 59351
ΕΦ.ΑΞΙΩ ΜΑΤΙΚΩΝ 1 - Τ.Κ. 66100 ΔΡΑΜΑ
ΤΗΛ: 25210-45345
ΑΦΜ:045140852 ΔΟΥ ΔΡΑΜΑΣ