

Τοπογραφικό διάγραμμα που συνοδεύει τις με αρ. πρωτ. 12 & 13 από 14-03-2018
Αποφάσεις της 2^{ης} ΤΕΕΑ Ν. Κυκλάδων με έδρα την Νάξο Υποθέσεις Ιωάννη Βασιλάκη
ΠΙΝΑΚΙΔΑ ΓΥΣ 7652-7
ΚΑΙΝΑΚΑ 1:5000

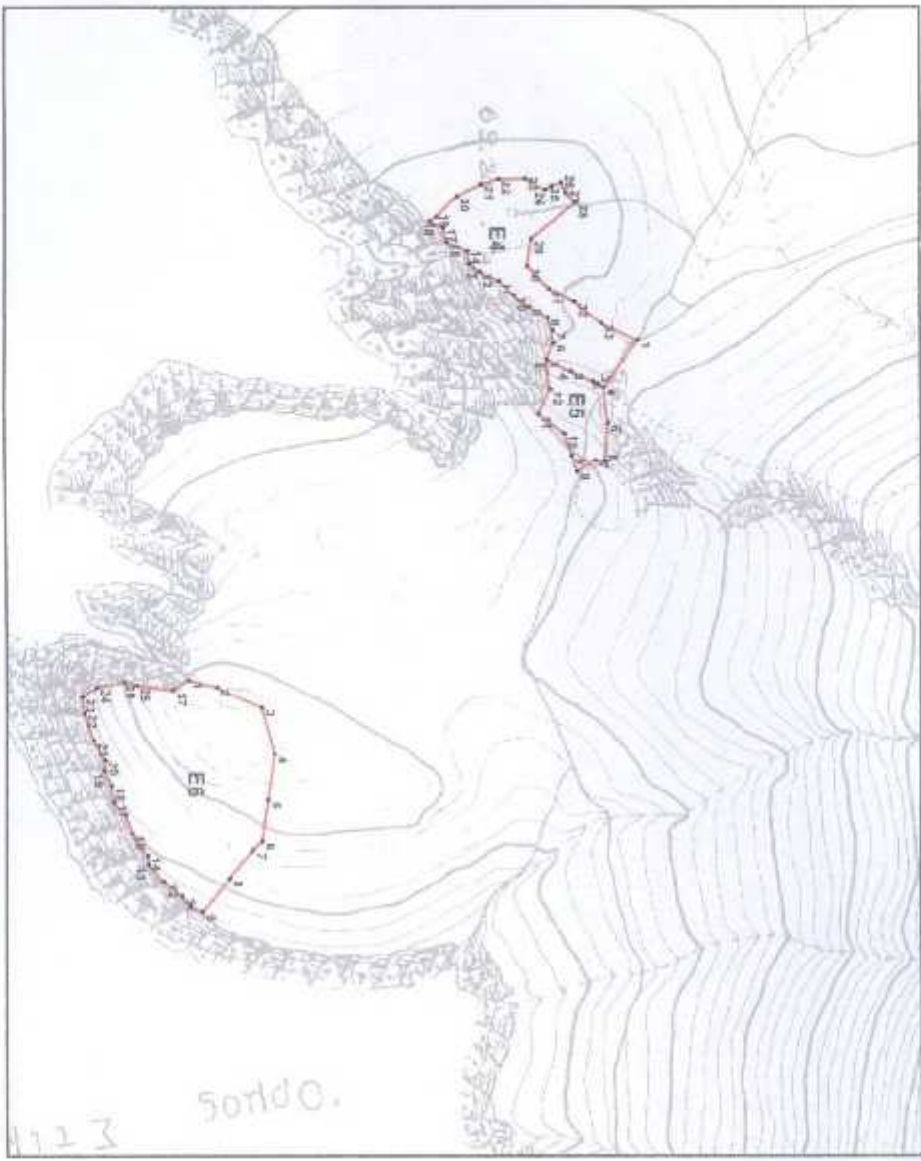

Πίνακας συντεταγμένων Ε4 τμήματος

Επιχείρ.	X_coord	Y_coord
1	628033.93	4086822.53
2	628034.84	4086800.00
3	628051.79	4086835.97
4	628054.02	4086828.36
5	628046.40	4086862.45
6	628035.80	4086866.94
7	628027.38	4086866.37
8	628016.91	4086863.18
9	628012.02	4086851.00
10	628004.41	4086841.08
11	627984.82	4086831.48
12	627989.20	4086818.58
13	627983.56	4086812.38
14	627875.31	4086810.88
15	627868.26	4086796.76
17	627863.08	4086794.77
18	627863.37	4086785.63
19	627832.84	4086790.17
20	627839.81	4086803.80
21	627831.72	4086819.75
22	627829.28	4086831.38
23	627828.02	4086845.68
24	627835.48	4086862.08
25	627832.59	4086868.32
26	627800.40	4086872.69
27	627838.79	4086876.71
28	627843.86	4086881.66
29	627867.51	4086852.76
30	627835.87	4086800.70
31	627989.82	4086851.68
32	628005.82	4086881.18
33	628022.99	4086891.60

Πίνακας συντεταγμένων Ε5 τμήματος

Επιχείρ.	X_coord	Y_coord
1	628046.48	4086882.45
2	628040.02	4086878.36
3	628039.46	4086892.98
4	628039.84	4086890.70
5	628037.96	4086903.04
6	628113.09	4086901.31
7	628112.87	4086884.90
8	628118.70	4086882.37
9	628138.59	4086876.79
10	628094.97	4086874.02
11	628092.40	4086858.92
12	628098.06	4086854.57

Πίνακας συντεταγμένων Ε6 τμήματος

Επιχείρ.	X_coord	Y_coord
1	628246.69	4086825.69
2	628260.68	4086844.54
3	628273.88	4086874.11
4	628304.78	4086862.38
5	628334.64	4086878.07
6	628361.68	4086874.11
7	628387.60	4086881.82
8	628335.88	4086852.74
9	628429.06	4086854.67
10	628403.63	4086827.02
11	628387.16	4086821.72
12	628388.22	4086809.16
13	628376.64	4086808.97
14	628371.62	4086898.57
15	628356.75	4086848.12
16	628344.63	4086851.89
17	628334.09	4086875.95
18	628331.26	4086874.83
19	628315.72	4086876.13
20	628306.51	4086870.40
21	628277.42	4086856.24
22	628296.54	4086903.19
23	628266.64	4086855.25
24	628263.89	4086854.84
25	628247.91	4086847.24
26	628248.89	4086841.53
27	628262.67	4086815.44

Υπόμνημα
 Ε4 Επαρτησόμενες οριοτ. με αρ. πρωτ. 12 & 13 από 14-03-2018 ΤΕΕΑ Ν. Κυκλάδων
 Ε5 Επαρτησόμενες οριοτ. με αρ. πρωτ. 12 & 13 από 14-03-2018 ΤΕΕΑ Ν. Κυκλάδων
 Ε6 Κοινωστ. οριοτ. με αρ. πρωτ. 12 & 13 από 14-03-2018 ΤΕΕΑ Ν. Κυκλάδων

Επιπέδων Ε4 = 628033.93
 Επιπέδων Ε5 = 2088.39 γμ
 Επιπέδων Ε6 = 13804.02 γμ