

ΣΥΝΤΕΤΑΓΜΕΝΕΣ ΕΓΣΑ '87			
εμβαδομέτρηση γηπέδου			
ΣΗΜΕΙΟ	X	Y	ΜΗΚΟΣ
A	577407.57	4194650.51	21.80
B	577429.14	4194649.00	17.80
Γ	577446.54	4194646.31	17.10
Δ	577445.70	4194629.24	16.40
E	577441.73	4194613.32	35.70
Z	577436.20	4194578.05	22.20
H	577435.52	4194555.86	12.90
Θ	577435.98	4194542.97	14.50
I	577421.83	4194540.92	18.90
K	577403.39	4194535.95	26.00
Λ	577386.89	4194556.04	26.50
M	577389.94	4194582.37	30.50
N	577395.65	4194612.33	40.00
A	577407.57	4194650.51	

$E = 1/2 \sum (X_i + X_{i+1})(Y_i - Y_{i+1})$

E = 4922.12 μ²

ΔΗΛΩΣΗ ΙΔΙΟΚΤΗΤΗ
 Η κάτωθι υπογεγραμμένη, Ελισάβετ Ίσαρη, ιδιοκτήτρια του γηπέδου που περιγράφεται με τα στοιχεία (ΑΒΓΔΕΖΗΘΙΚΛΜΝΑ), δηλώνω ότι τα όρια έχουν αποτυπωθεί ορθά και σύμφωνα με τις υποδείξεις μου.-
 η ιδιοκτήτρια



θέση γηπέδου

ΑΠΟΣΠΑΣΜΑ Α/Φ
google earth

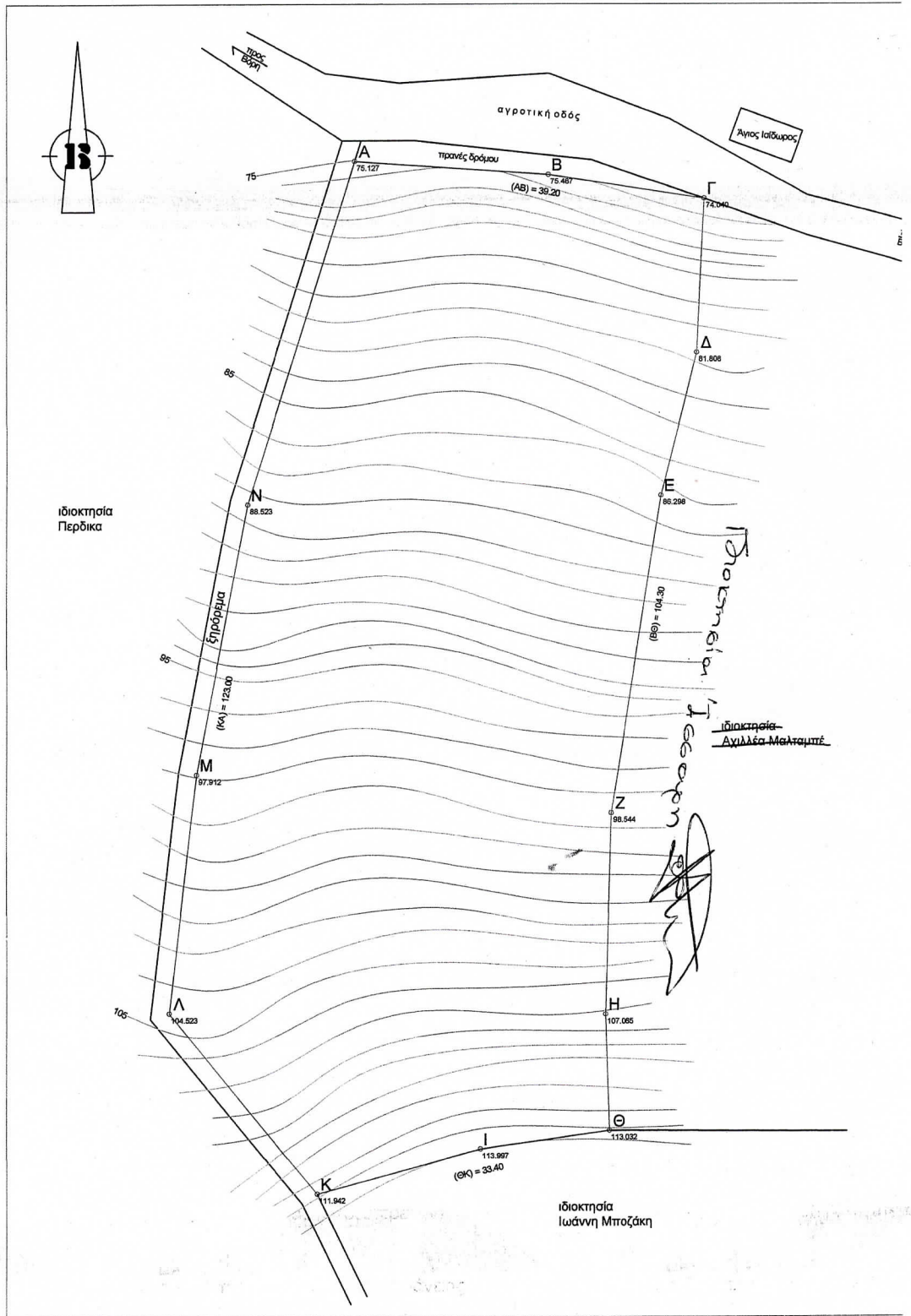

Ο Μ Η Σ Η Σ

σχεδίου - οικισμού

ΒΕΚ 270Δ/31-05-85)
 ΎΕΚ 308Α/31-12-2003)
 /2011

000.00 τ.μ. Παρεκκλίσεις: όχι
 5.00μ

άλυψη:
 : 200.00 τ.μ.

όμηση:
 : 150.00 τ.μ.

ψος:

μ.
 00 μ. από άξονα
 ου: 15.00 μ.
) μ. (πρωτεύον) , 20.00 μ. (δευτερεύον)

ιο κτίσμα
 εται στο 30% της καλυπτόμενης επιφάνειας