

1<sup>η</sup> ΤΕΧΝΙΚΗ ΕΠΙΤΡΟΠΗ ΕΞΕΤΑΣΗΣ  
ΑΝΤΙΡΡΗΣΕΩΝ ΝΟΜΟΥ ΚΥΚΛΑΔΩΝ  
ΜΕ ΕΔΡΑ ΤΗΝ ΕΡΜΟΥΠΟΛΗ

Το παρόν τοπογραφικό διάγραμμα συνοδεύει την  
Αρ. 7/2016 Απόφαση 1<sup>ης</sup> Τ.Ε.Ε.Α ΣΥΡΟΥ.

ΕΡΜΟΥΠΟΛΗ 12-04-2016  
Ο ΠΡΟΕΔΡΟΣ

ΣΤ. ΚΑΡΑΠΟΥΡΝΑΛΙΔΗΣ

ΑΠΟΣΤΑΣΜΑ ΠΗΛΑΚΙΔΑΣ Γ.Υ.Σ. (6567/3)  
ΚΛΙΜΑΚΑ 1:5.000

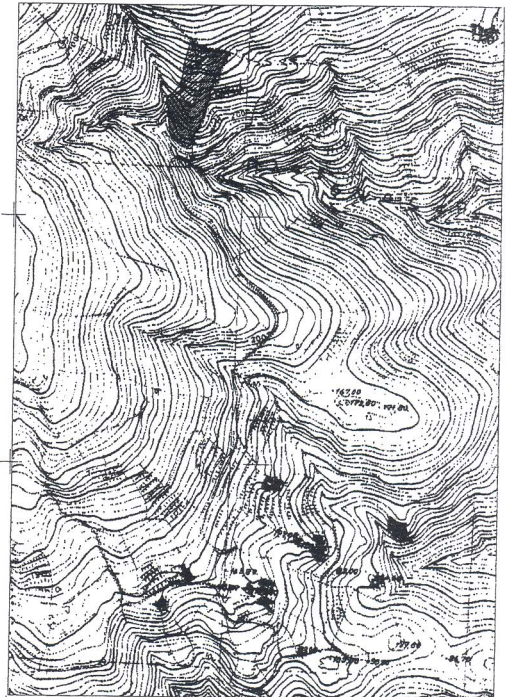
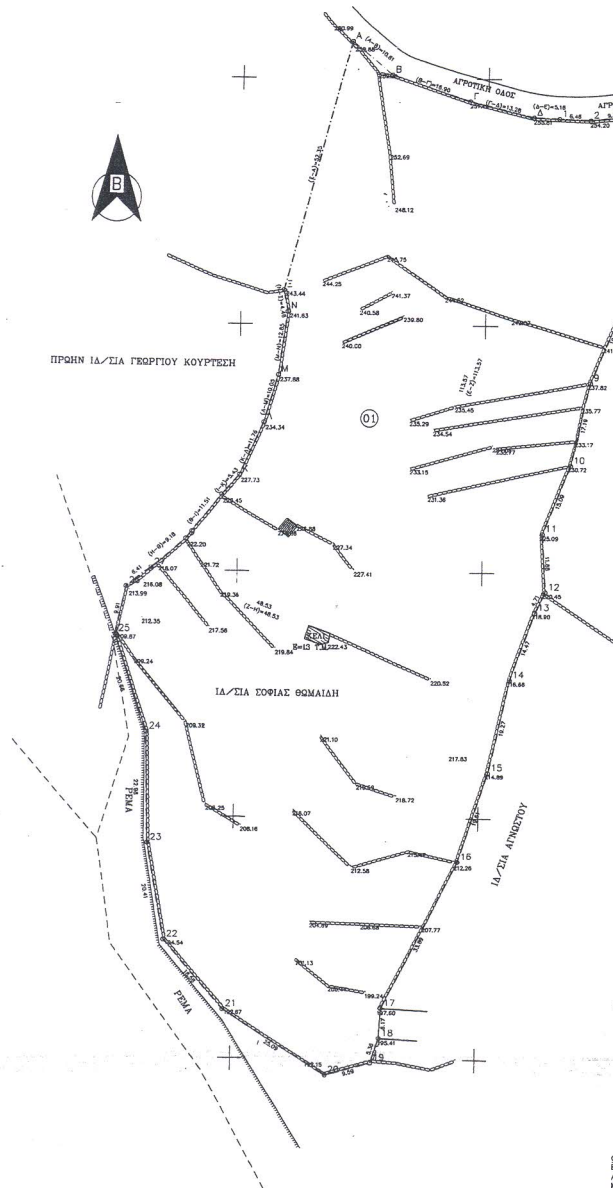

ΠΙΝΑΚΑΣ ΣΥΝΤΕΤΑΓΜΕΝΩΝ ΚΟΡΥΦΩΝ  
ΣΥΣΤΗΜΑ ΑΝΑΡΡΗΣΗΣ ΠΕΣΑ 07

Κορυφή	X	Y	Πλάτος
1	582414.41	4191542.11	6.46
2	582420.87	4191541.89	9.38
3	582430.20	4191542.84	10.64
4	582440.84	4191542.70	5.40
5	582446.01	4191541.14	8.37
6	582441.48	4191534.10	17.91
7	582434.89	4191517.45	12.62
8	582429.31	4191506.14	18.95
9	582425.61	4191488.83	17.19
10	582417.71	4191477.08	15.09
11	582412.12	4191458.07	11.88
12	582412.89	4191446.21	4.71
13	582410.82	4191441.39	14.47
14	582405.91	4191428.58	19.27
15	582401.80	4191409.55	19.61
16	582395.88	4191390.86	33.89
17	582395.71	4191360.55	6.17
18	582390.39	4191354.39	5.36
19	582378.73	4191349.39	9.59
20	582369.50	4191346.68	25.09
21	582348.27	4191360.08	18.58
22	582335.17	4191374.15	20.41
23	582332.61	4191394.25	22.98
24	582332.08	4191417.23	20.66
25	582325.52	4191436.81	9.91
26	582327.51	4191446.52	6.41
27	582325.58	4191450.44	48.53
A	582372.24	4191557.85	10.61
B	582390.33	4191550.78	16.90
Γ	582396.36	4191545.44	13.28
Δ	582409.28	4191542.29	5.16
Ε	582339.49	4191456.49	11.51
Ι	582346.66	4191465.49	5.43
Κ	582352.27	4191469.59	11.76
Λ	582350.13	4191480.28	10.05
Μ	582357.94	4191489.93	12.85
Ν	582359.70	4191502.66	4.46
Ξ	582358.87	4191507.04	52.35

Ε (1,2,3,4,5,6,7.....26,27,Θ,Ι,Κ,Λ,Μ,Ν,Ξ,Α,Β,Γ,Δ,Ι) = 12.941.95 μ2

ΤΟΠΟΓΡΑΦΙΚΟ ΔΙΑΓΡΑΜΜΑ

ΙΔΙΟΚΤΗΤΗΣ: ΣΟΦΙΑ ΘΩΜΑΪΔΗ του ΜΙΧΑΗΛ

Νομός: ΚΥΚΛΑΔΩΝ  
Δήμος: ΑΝΔΡΟΥ  
Θέση: ΠΛΑΤΑΝΟΣ-ΔΙΑΣΕΛΙ ΑΠΟΙΚΙΩΝ

ΚΛΙΜΑΚΑ 1: 500

ΗΜΕΡΟΜΗΝΙΑ  
Μάιος 2012

ΑΡ. ΣΧΕΔΙΟΥ Ν71

ΣΥΝΤΑΞΗ

**ΑΝΔΡΕΑΣ ΙΔΙΟΚΤΗΤΗΣ**  
Η κοινή υπογεγραμμένη ιδιοκτησία της ιδιοκτήτριας που εμφανίζεται στο παρόν τοπογραφικό διάγραμμα, δηλώνει υπεύθυνα ότι η υπογεγραμμένη στο ανωτέρω διάγραμμα στοιχεία είναι απόλυτα ακριβή, τα δε όρια της ιδιοκτησίας μαζί γειτονική κοινή ιδιοκτησία γεικ.

Αθήνα, Μάιος 2012  
Η Ιδιοκτήτρια

**ΑΝΔΡΕΑΣ Ν. ΘΩΜΑΪΔΗΣ**  
Ο κοινός υπεύθυνος, Στ. Βασιλείου, Αρχ. Τοπογράφος Μηχανικός, δηλώνει υπεύθυνα ότι ο παρών και ανεπίσημο στο τοπογραφικό διάγραμμα οι στοιχεία (1,2,3,4,5,6,7,8,9,10,11,12,13,14,15,16,17,18,19,20,21,22,23,24,25,26,27,Θ,Ι,Κ,Λ,Μ,Ν,Ξ,Α,Β,Γ,Δ,Ι) του Εμβαδού = 12.941.95 μ2, δηλώνει ότι είναι ΠΛΑΤΑΝΟΣ-ΔΙΑΣΕΛΙ ΑΠΟΙΚΙΩΝ, είναι άρτια και οικοδομημένη σύμφωνα με τους Όρους, Διατάξεις και τις Εγκ. Σχεδίασής με την επιμέλεια της Ιδιοκτησίας.

Δεν υπάρχει στις διατάξεις του Ν. 1337/83 και εφαρμογή οι και καμία άλλη εφαρμογή, πλάτος εφαρμογής του άρθρου 12 του Νόμου αυτού.

Τέλος υπεύθυνα στο τη διαίρεση υπογεγραμμένο από 800 μ.

Αθήνα, Μάιος 2012  
Ο Τεχ. Μητ.

**ΠΑΡΑΤΗΡΗΣΗ**  
ΓΙΑ ΣΥΝΤΕΤΑΓΜΕΝΑ ΑΠΟ ΤΗΝ ΙΔΙΟΚΤΗΤΡΙΑ

**ΥΠΟΜΗΝΙΑ:**  
----- ΞΕΡΟΠΕΛΑ-ΑΝΑΒΑΘΜΟΣ  
----- ΦΥΡΩΔΙ ΓΡΑΝΟΥΣ  
----- ΟΡΟ ΙΔΙΟΚΤΗΤΗΣ