

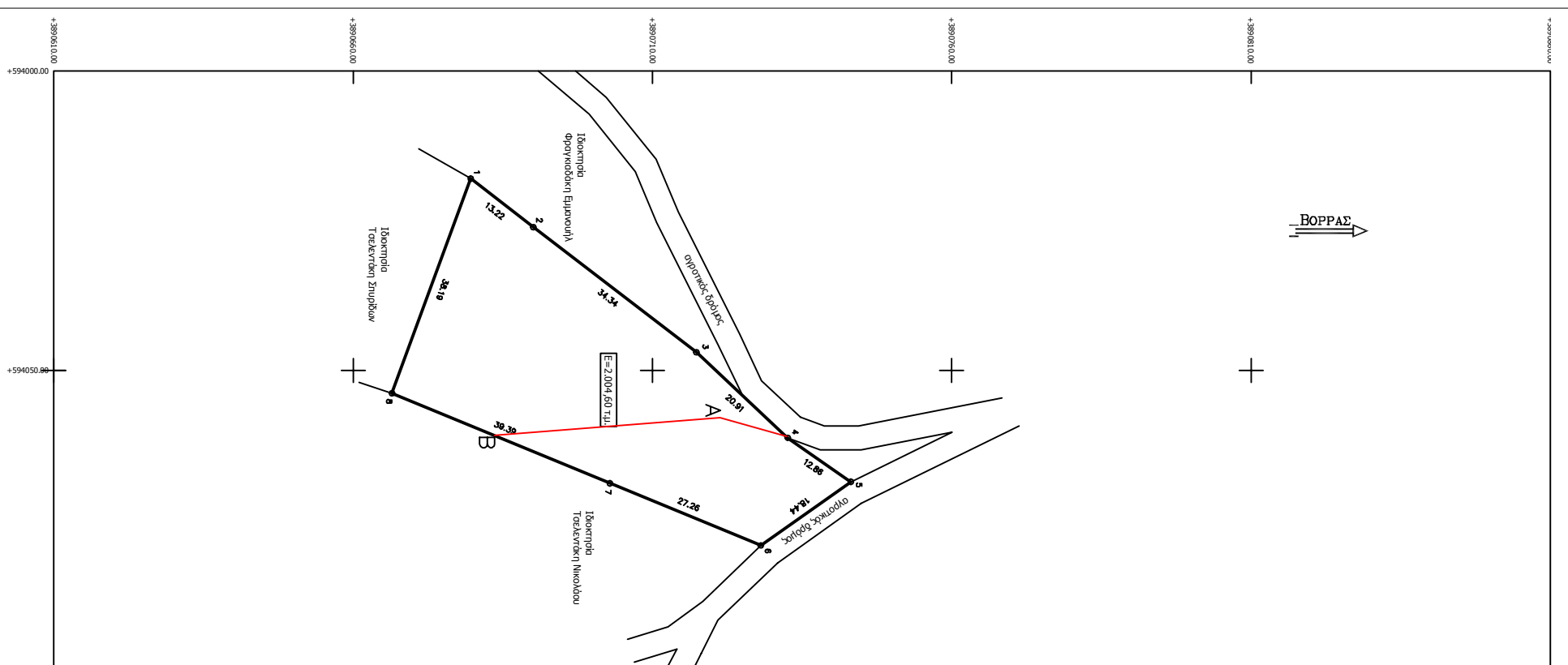

Αντονομία χάρτη εμπορικής κλίμακας 1/5.000



ΥΠΟΜΟΝΗΜΑ  
Όπου εδωρήθης  
Π.Δ. 2/25-5-85 άρθρο 1, φ.ε.κ.-2/01/Δ13-5-85 (απόφαση αριθμ. 0900 μ.μ. Εξέταση σχέδων Υπόβαθρου 0900 μ.μ. Μέγιστο ποσοστό κάλυψης: 10 Αριθμός οδών: 2 Μέγιστο ύψος κτιρίων 7,5μ Πλάτος αποστάσεως 15 μ Ελάχιστο ημίμονο 25μ.

Διεύθυνση Μηχανικού  
-Το περιγραφόμενο με το στοιχείο (1,2,3...7,8,9) τεμάχιο εμβαδού 2.004,60 μ.μ., βρίσκεται εντός Γ.Π.Σ. εκτός σχεδίου πόλεως, και εντός οικισμού, στην θέση "Πολυκόμπος", της Τοπικής Κοινότητας Αγίας Θάλασσας, του Δήμου Γόρτυνος, Νομού Ηρακλείου.  
-Το αντικείμενο βρίσκεται σε αναστολή περιήλθου 900μ. από το όριο του οικισμού Αγίας Θάλασσας.  
-Το όριο δεν υπάρχει φυσικά διακρίσιμα, ούτε επιβεβαιώνεται με βάση η γεωμετρική ομοιομορφία των δένδρων.  
-Το όριο δεν υπάρχει φυσικά διακρίσιμα, ούτε επιβεβαιώνεται στο τελεοπτικό επίπεδο, και η θέση τους υποδείχθηκε από τον δόκιμο.

Ο Μηχανικός

ΠΕΡΙΓΡΑΦΗ ΤΕΜΑΧΙΟΥ

Διεύθυνση Διοικητική  
Ο υπογράφων διοικητής του περιγραφόμενου τεμαχίου στο παρόν τελεοπτικό διάγραμμα δηλώνει υπεύθυνα ότι το όριο του είναι αληθινό και έχουν υποδειχθεί από εμένα.  
Ο δόκιμος

ΣΗΜΕΙΟ	X	Y	ΕΜΒΛΕΤΟ
1	594017,95	389079,65	13,22
2	594017,95	389079,65	34,34
3	594016,95	389077,65	70,82
4	594061,25	389077,65	18,44
5	594068,01	389074,15	27,26
6	594068,01	389074,15	39,39
7	594068,01	389074,15	38,13
8	594065,981	389076,59	
9	594017,95	389079,65	

$E = 1/2 \sum(X_i + X_{i+1})(Y_i - Y_{i+1})$

$E = 2004,60 \mu.μ.$

A: 594057,9214,3890721,2973  
B: 594060,8687,389083,3964

**απόστ**  
Μονάκης Φραγκιαδάκης  
Νομικός Σύμβουλος  
Γρουβιάδου 2 & Α. Κνωσού 227  
Ηράκλειο Κρήτης  
Τηλ.: 2810-214600  
fax: 2810-214601

ΠΡΟΣΠΕΡΙΟΡΙΣΤΟ ΣΤΗΝ ΚΑΤΑΣΤΑΣΗ ΤΗΣ 11/08/2018  
ΠΡΑΞΗ ΔΙΑΜΟΝΗΣ/ΠΡΟΣΩΠΙΚΗ  
ΗΜΕΡΟΛΟΓΙΟ: 14.01.2017  
Ο ΑΝΑΓΡΑΦΟΜΕΝΟΣ ΔΕΙΧΝΕΙ ΑΣΦΑΛΗ ΚΑΤΑΣΤΑΣΗ  
ΓΕΓΟΝΟΣ ΕΝΔΕΙΧΝΟΝΤΟΣ  
ΑΛΕΞΑΝΔΡΗΣ

**ΕΝΔΙΚΑΤΗΓ** Τελεωνίκης Αθανάσιος του Στυπιδίου  
**ΔΙΑΚΗΤΗΓ** Τελεωνίκης Στυπιδίου

**ΒΕΣΗ** "Πολυκόμπος" Τ.Κ. Αγίας Θάλασσας, Δήμος Γόρτυνος, Νομός Ηρακλείου

**ΣΕΜΑ** Τοπογραφικό διάγραμμα

ΚΑΥΜΑΚΑ 1:500  
ΟΚΤΩΒΡΙΟΣ 2017  
Ο ΜΗΧΑΝΙΚΟΣ

Ο ΜΕΚΕΤΗΓΗΣ