

Σχήμα 2: Αντομογραφία οικόπεδου Τ.Γ.Ι.Σ. Π.Α.Τ.Α.Ν ΑΤΤΙΚΟ ΚΑΙ ΠΕΡΑΙΑΤΙΚΟ ΧΩΡΟ ΔΗΜΟΥ ΖΑΦΟΥ*, από χάρτη 1:22, Ηρόδοτος 2012 σε κλίμακα 1:10.000

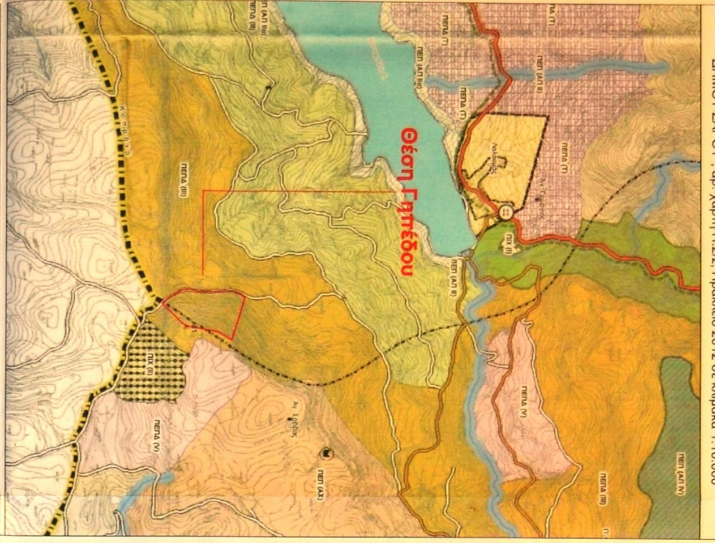

Σχήμα 1: Αντομογραφία φυλάκων Χάρτη 9546, 2 και 9536, 8 της Γ.Υ.Σ. σε κλίμακα 1:5.000

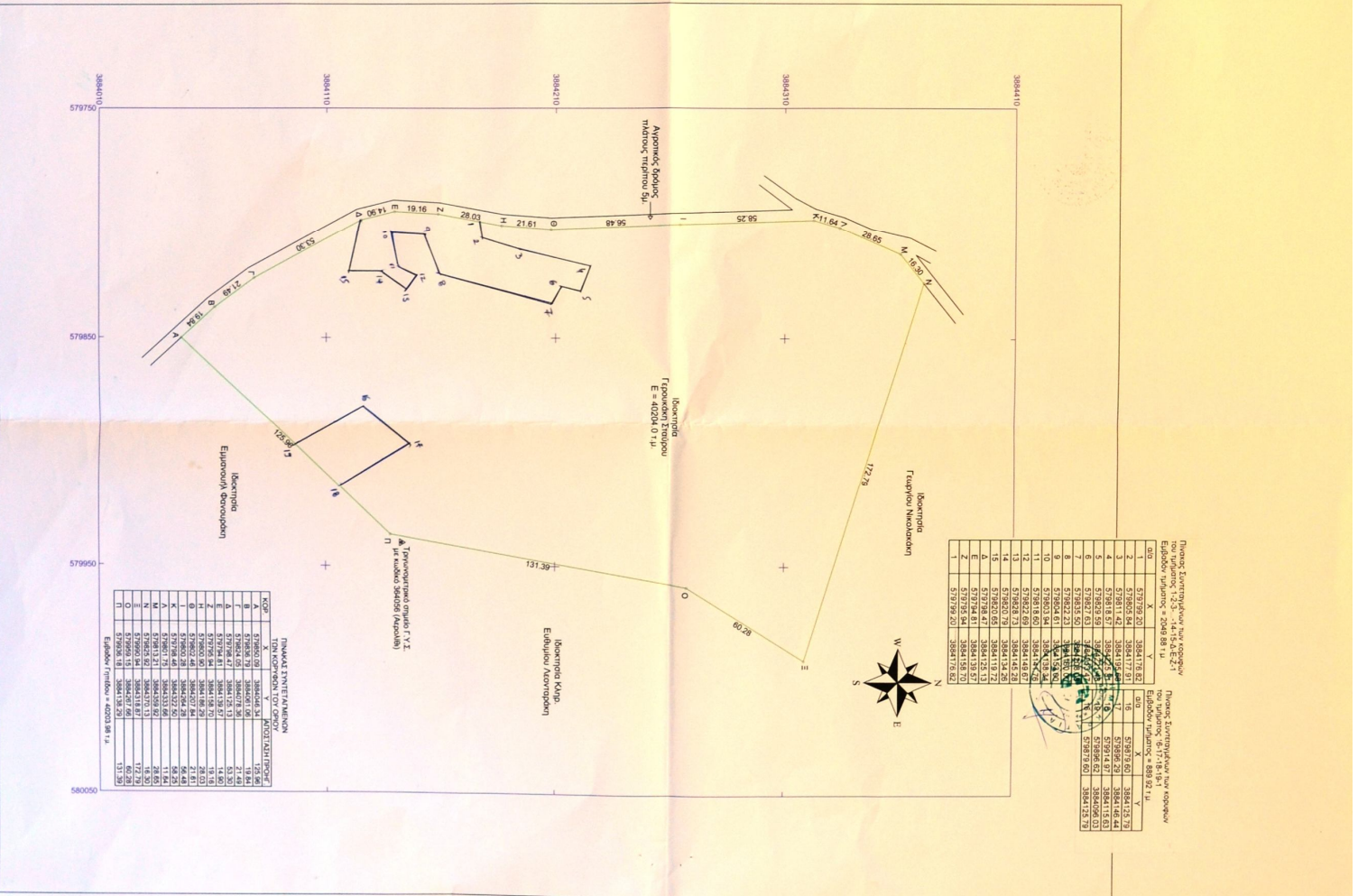

ΥΠΟΜΝΗΜΑ

Το γήπεδο υπό στοιχεία ΑΒΓ-ΓΔ-ΕΖΗ-Θ-Κ-ΛΜΝ-Ξ-ΟΠΤΑ και επίδικον 42024 Ο.Π.Δ. Ελέγχου είναι τοπογραφικά κτισμένο εντός Γ.Π.Σ. Ζαφού, περιοχή ΠΕΡΙΔΟΜΗ ΣΟΥΡ, και το μετρεμένο έκτακτο επίδικον 42024.μ. για γήπεδο ημερ 36-12-2003. Μετρώσεως: 170μ.

Συντεταγμένες Εδαφικού: 0.20

Μετρώσεως επίδικου: 0.20

Ο υπεύθυνος έλεγχου του εδαφογραφικού όγκου Η Εξόφληση (μ.μ.μ.) με το σύνολο των κορυφών του εδαφικού πλάνου ΟΠΣ. Ο συντάκτης των κορυφών του εδαφικού πλάνου είναι ο Ελληνικός Γεωδαιτικός Σύλλογος 1987 (ΕΓΣΔ 87).

ΥΠΕΥΘΥΝΗ ΔΗΛΩΣΗ

Ο υπεύθυνος Αξιωματικός Ελληνικού Αγροτικού - Τοπογραφικού Μηχανικού Στρατού είναι ο κ. Γρηγόριος Τσιώλης, με τα στοιχεία που αναφέρονται παρακάτω. Ο κ. Τσιώλης, Κοινοίτης Ζαφού, δεν αντιστοιχεί στην ημερομηνία της Πρωτογενούς Εδαφογραφικής Έκθεσης Γ.Π.Σ. Ζαφού, ημερομηνίας 30.04.2003 (ΠΕΡΙΔΟΜΗ) ή δεν είναι κατ'εξουσιοδότηση (εφόσον κείνος επιθυμεί, από την Αξιωματική Ηγεσία του Εργαστηρίου Ηγεσίας) και δεν αντιστοιχεί στην ημερομηνία έκδοσης.

Ο δόκλος

ΔΗΛΩΣΗ ΟΠΣ

Ο υπεύθυνος Γεωδαιτικός Στρατός δηλώνει ότι το όραμα και τα στοιχεία που αναφέρονται παρακάτω, τοπογραφικά διαμορφώθηκαν στον οικόπεδο και έχουν υπολογιστεί από ταύτα.

Ο δόκλος

ΑΔΕΛΦΟΤΗΤΑ ΕΜΜΕΛΕΤΩΝ

ΕΠΙΧΡΗΣΗ: Γεωδαιτικός Στρατός

ΕΠΩΝΥΜΟ: Στυλιανή Τοπογραφικού Διαμορφώσεων

ΘΕΣΗ: Θέση Πλάτ. Τ.Κ. Ζαφού και Τ.Κ. Ζαφού, Δ. Φεραίου

ΜΕΛΕΤΗΤΗΣ: Αλεξάνδρα Ελευθερίου Αγορίτσου - Τοπογράφος Μηχανικός Ε.Μ.Μ. (Πρωτογενής Εδαφογραφική Έκθεση Γ.Π.Σ. Ζαφού, ημερομηνίας 30.04.2003) Ελ. Βουλδίου, 28, Μαύρος Κωκ. (αριθμός 274-282200048) Τηλ. 282200048 Ημερομηνία: 02.05.2014 email: melina_aleg@opm.gov.gr

ΘΕΜΑ: ΠΡΟΒΛΕΨΗ ΜΕΤΡΗΣΕΩΝ ΚΑΙ ΔΙΑΧΕΙΡΙΣΗΣ

ΚΟΙΝΩΝΙΑ: Μάρτιος 2014

ΔΙΑΧΕΙΡΙΣΤΗΣ: ΔΕΛΤΑ

ΙΣΤΙΟΤΑΜΕΙΟ: ΙΣΤΙΟΤΑΜΕΙΟ ΠΡΟΓΡΑΜΜΑΤΩΝ

ΑΔΕΛΦΟΤΗΤΑ ΕΜΜΕΛΕΤΩΝ

ΕΠΙΧΡΗΣΗ: Γεωδαιτικός Στρατός

ΕΠΩΝΥΜΟ: Στυλιανή Τοπογραφικού Διαμορφώσεων

ΘΕΣΗ: Θέση Πλάτ. Τ.Κ. Ζαφού και Τ.Κ. Ζαφού, Δ. Φεραίου

ΜΕΛΕΤΗΤΗΣ: Αλεξάνδρα Ελευθερίου Αγορίτσου - Τοπογράφος Μηχανικός Ε.Μ.Μ. (Πρωτογενής Εδαφογραφική Έκθεση Γ.Π.Σ. Ζαφού, ημερομηνίας 30.04.2003) Ελ. Βουλδίου, 28, Μαύρος Κωκ. (αριθμός 274-282200048) Τηλ. 282200048 Ημερομηνία: 02.05.2014 email: melina_aleg@opm.gov.gr

ΘΕΜΑ: ΠΡΟΒΛΕΨΗ ΜΕΤΡΗΣΕΩΝ ΚΑΙ ΔΙΑΧΕΙΡΙΣΗΣ

ΚΟΙΝΩΝΙΑ: Μάρτιος 2014

ΔΙΑΧΕΙΡΙΣΤΗΣ: ΔΕΛΤΑ

ΙΣΤΙΟΤΑΜΕΙΟ: ΙΣΤΙΟΤΑΜΕΙΟ ΠΡΟΓΡΑΜΜΑΤΩΝ

ΑΔΕΛΦΟΤΗΤΑ ΕΜΜΕΛΕΤΩΝ