

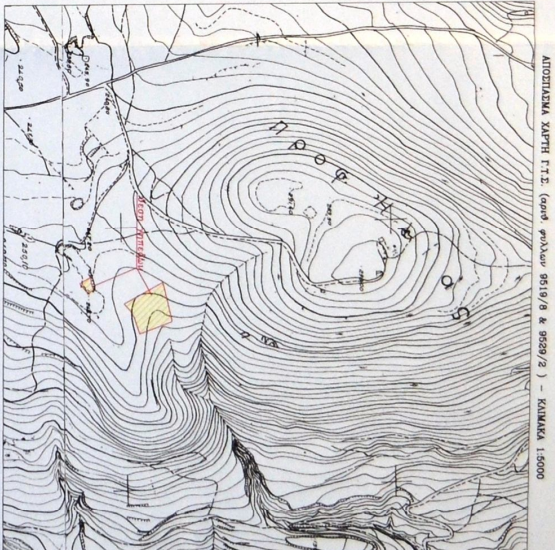

ZONA A (αριθ. ΥΠΟΥΡΓ. ΓΕΩΜ. ΠΡΟΣΤ. 11/921/94382/4099-6ΚΚ 282 Α.Α.Ρ. /ΣΤ-10-11)

ZONA A ΚΝΙΔΙΣΤ

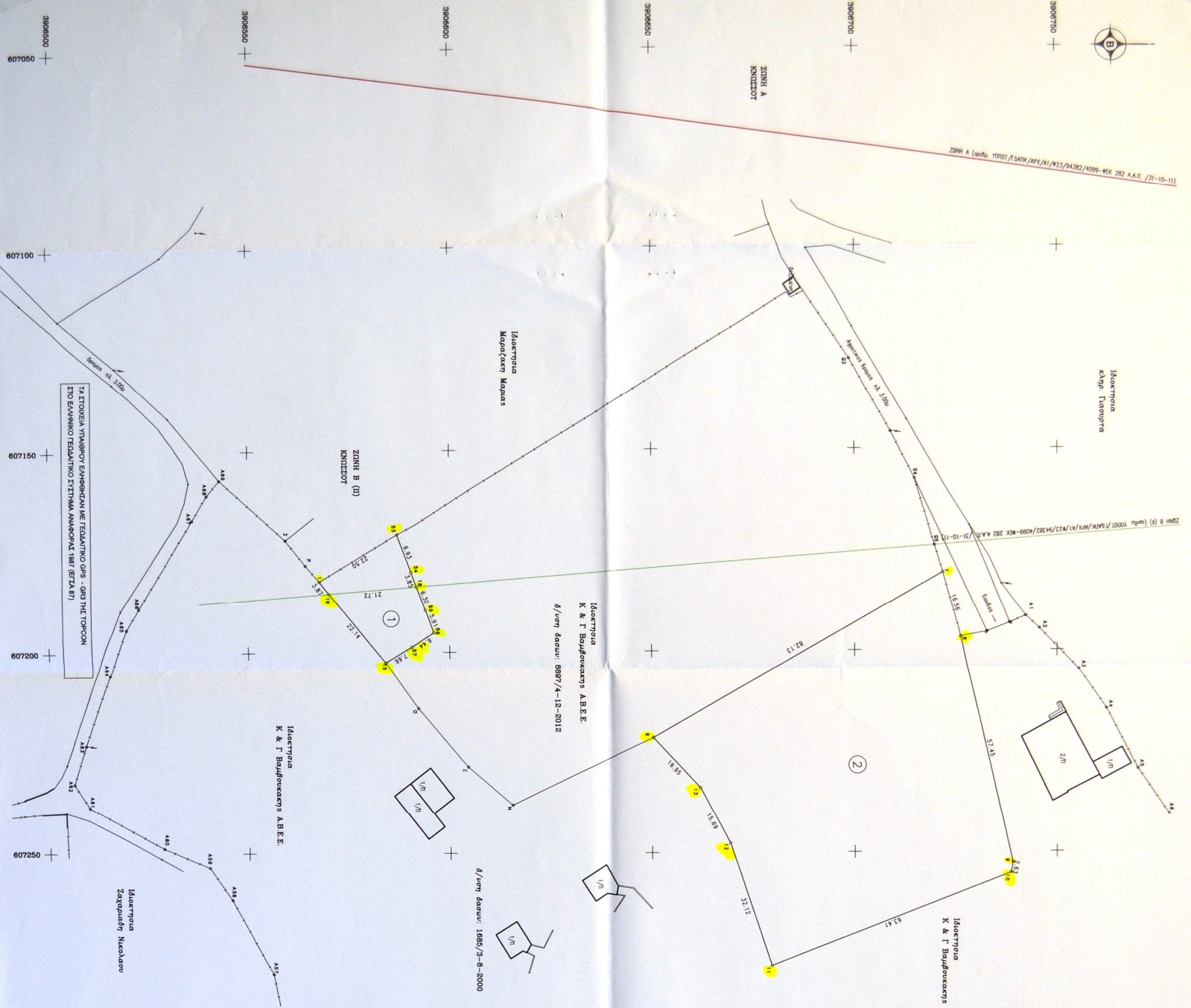

ΟΡΟΣ ΔΙΑΜΕΤΡΟΣ (Γραμμές οριζόντιες - Πλ. 7/4-5/5 (ΠΚΣ 270 Α.Ρ./2-5-80))
 Ακρότατη διαμέτρηση : 25-4000 ΜΤ
 Συνιστάμενη διαμέτρηση : 0.20
 Μέγιστος σπινός : 7.50 Μ
 Ακρότατος σπινός : 15.00 Μ
 Μέγιστος κατακόρυφος : 15.00 Μ

ΕΜΒΛΟΔΟΤΗΤΗ
 ΟΡΟΘΡΟΝΙΕΣ ΙΝΒΕΣΤΙΜΕΝΤΕ

Χ	Θ
1	607181.288
2	607180.777
3	607198.670
4	607252.550
5	607278.165
6	607247.933
7	607181.573
8	607180.096
9	607170.740
10	607193.128
11	607193.645
12	607193.645
13	607193.645
14	607193.645
15	607193.645
16	607193.645
17	607193.645
18	607193.645
19	607193.645
20	607193.645
21	607193.645
22	607193.645
23	607193.645
24	607193.645
25	607193.645
26	607193.645
27	607193.645
28	607193.645
29	607193.645
30	607193.645
31	607193.645
32	607193.645
33	607193.645
34	607193.645
35	607193.645
36	607193.645
37	607193.645

ΜΕΛΕΤΗΤΗΣ ΤΡΥΠΙΔΑΚΗΣ ΙΩΑΝΝΗΣ
 ΠΛΥΧΟΤΟΣ ΠΟΛΙΤΙΚΩΣ ΜΗΧΑΝΙΚΟΣ Τ.Ε.
 ΓΡΑΦΕΙΟ ΜΗΤΡΩΟΥ 3 - ΠΡΑΚΤΟΡ - ΤΗΛ. 2810 266688 - 6977929003

ΠΛΑΙΟΚΤΗΤΙΑ ΒΑΜΒΟΥΚΑΚΗΣ ΚΥΡΑΚΟΣ

ΡΕΣΗ "ΠΡΟΫΜΗΤΗΣ ΗΛΙΑΣ" Σ.Κ. ΣΚΑΛΑΝΙΟΥ
 ΕΚΤΟΣ ΟΙΚΙΣΜΟΥ ΔΗΜΟΥ ΗΡΑΚΛΕΙΟΥ

ΣΤΕΒΙΟ ΤΟΠΟΓΡΑΦΙΚΟ ΔΙΑΓΡΑΜΜΑ

ΣΧΕΔΙΟ ΚΟΙΝΩΝΟΣ ΣΤΕΒΙΟΥ Τ3

ΧΡΟΝΟΣ ΔΡΑΣΗΣ ΙΑΝΟΥΑΡΙΟΣ 2013

ΚΑΙΝΑΚΑ 1:500

ΥΠΟΓΡΑΦΗ ΣΦΡΑΓΙΔΑ

ΙΩΑΝΝΗΣ Κ. ΤΡΥΠΙΔΑΚΗΣ
 ΜΗΤΡΩΟ ΜΗΧΑΝΙΚΩΝ ΤΕ
 ΑΡΧ. ΠΡΑΚΤΟΡ
 ΕΠΙΣΤΗΜΟΝΙΚΟ ΚΑΤΗΓΟΡΙΑ Β
 ΑΡΧ. ΜΗΧΑΝΙΚΩΝ ΤΕ
 ΑΡΧ. ΠΡΑΚΤΟΡ
 ΑΔΑΡΧ. ΜΗΧΑΝΙΚΩΝ ΤΕ
 ΑΡΧ. ΠΡΑΚΤΟΡ
 ΑΔΑΡΧ. ΜΗΧΑΝΙΚΩΝ ΤΕ
 ΑΡΧ. ΠΡΑΚΤΟΡ