

Απόσπασμα χάρτη ΓΥΣ "Φαρκαδών", κλ. 1:50.000

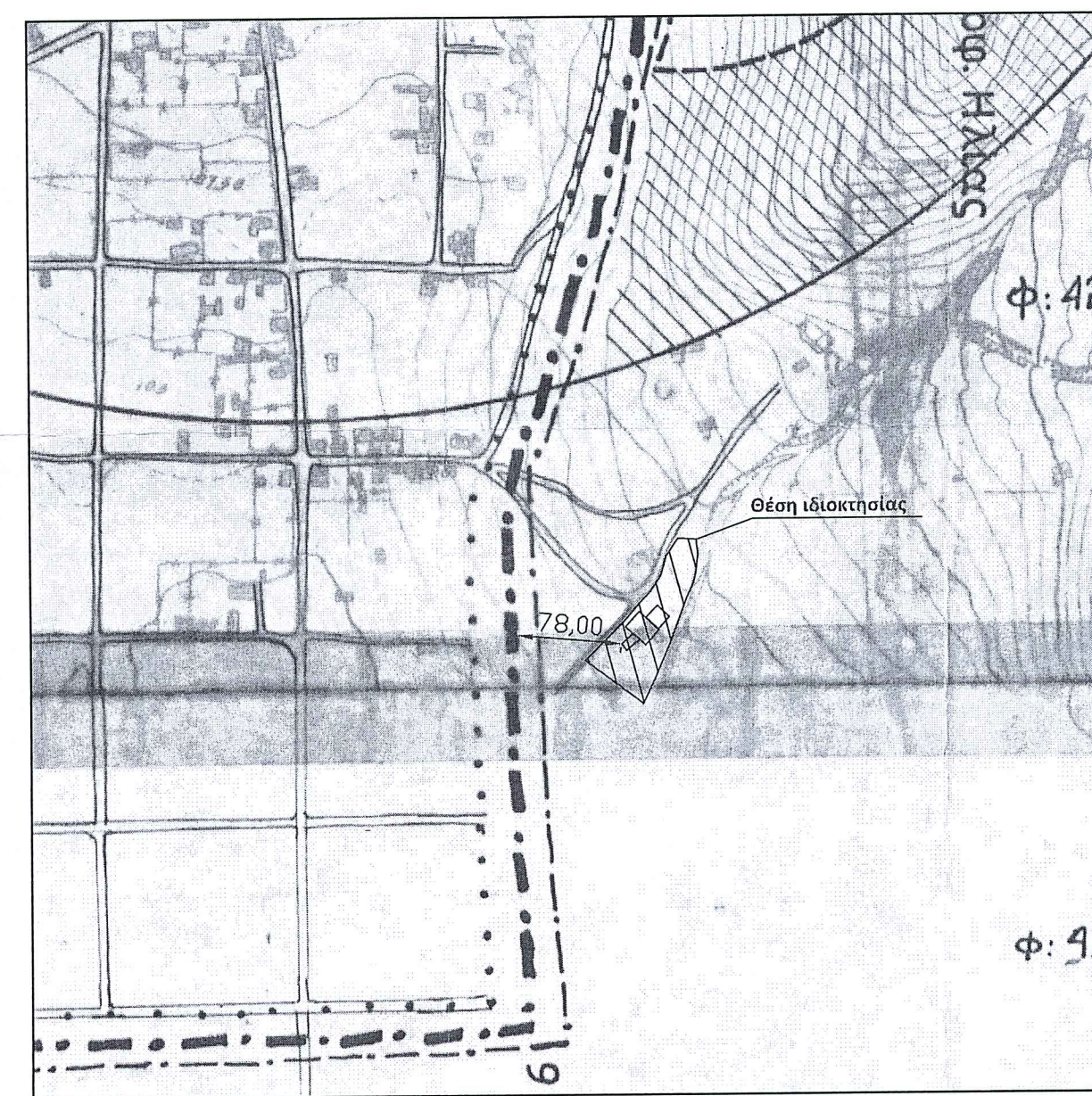

Απόσπασμα οριοθέτησης οικισμού "ΖΑΡΚΟΣ", κλ. 1:5.000

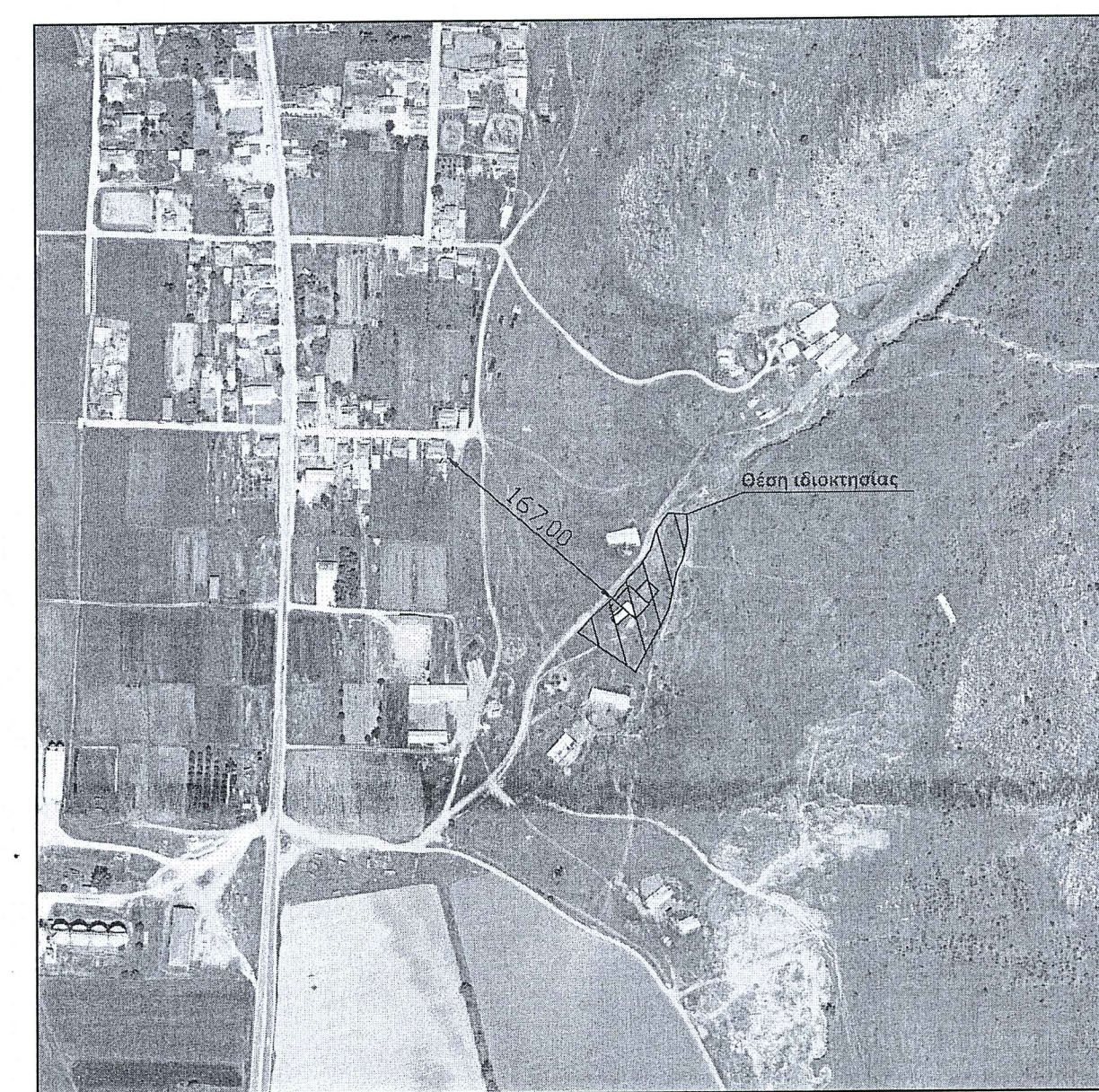

Απόσπασμα αεροφωτοχάρτη Κτηματολογίου ΑΕ, κλ. 1:5.000 (rnyti; gis.ktimanet.gr)

ΓΕΩΔΑΙΤΙΚΕΣ ΣΥΝΤΕΤΑΓΜΕΝΕΣ ΚΕΝΤΡΟΥ ΑΓΡΟΤΕΜΑΧΙΟΥ - ΠΡΟΒΟΛΙΚΟ ΣΥΣΤΗΜΑ ΕΓΣΑ '87  
 ΓΕΩΓΡΑΦΙΚΟ ΠΛΑΤΟΣ φ = 39° 35' 55" 39  
 ΓΕΩΓΡΑΦΙΚΟ ΜΗΚΟΣ λ = 22° 07' 35" 73

ΓΕΩΔΑΙΤΙΚΕΣ ΣΥΝΤΕΤΑΓΜΕΝΕΣ ΚΕΝΤΡΟΥ ΑΓΡΟΤΕΜΑΧΙΟΥ - ΠΡΟΒΟΛΙΚΟ ΣΥΣΤΗΜΑ ΝΑΤΤ (ΕΔ50)  
 ΓΕΩΓΡΑΦΙΚΟ ΠΛΑΤΟΣ φ = 39° 36' 08" 52  
 ΓΕΩΓΡΑΦΙΚΟ ΜΗΚΟΣ λ = 22° 07' 44" 00

ΓΕΩΔΑΙΤΙΚΕΣ ΣΥΝΤΕΤΑΓΜΕΝΕΣ ΚΕΝΤΡΟΥ ΑΓΡΟΤΕΜΑΧΙΟΥ - ΣΥΣΤΗΜΑ WGS'84  
 ΓΕΩΓΡΑΦΙΚΟ ΠΛΑΤΟΣ φ = 39° 36' 04" 78  
 ΓΕΩΓΡΑΦΙΚΟ ΜΗΚΟΣ λ = 22° 07' 41" 76

Εκτός Σχεδίου δόμηση:  
 Πλ 24-5-85

ΚΑΝΟΝΑΣ		ΠΑΡΕΚΛΙΣΗ
1.	Ελ. προσωπ. : - 45 Μ	
2.	Ελ. Εμβόδο : 4000 Μ2	
3.	Συντελεστής δόμησης Σ.Δ. : 0.2	
4.	Μέγιστο επιτ. ποσοστό καλυψης(%) : 10	
5.	Μέγιστο επιτ. Ύψος Η : 7.50 Μ	
6.	Απόσταση από Ορια δ : 15.00 Μ	

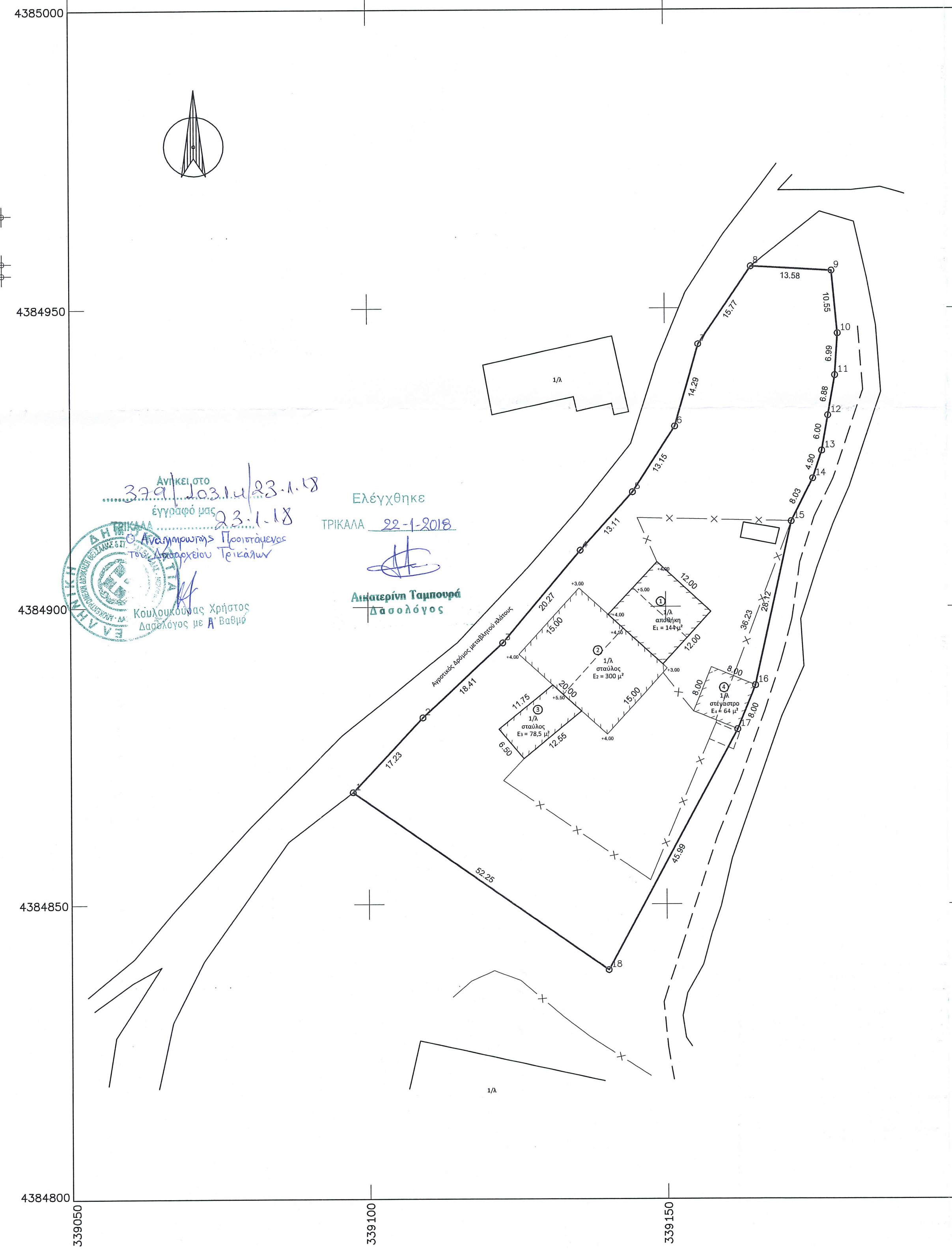
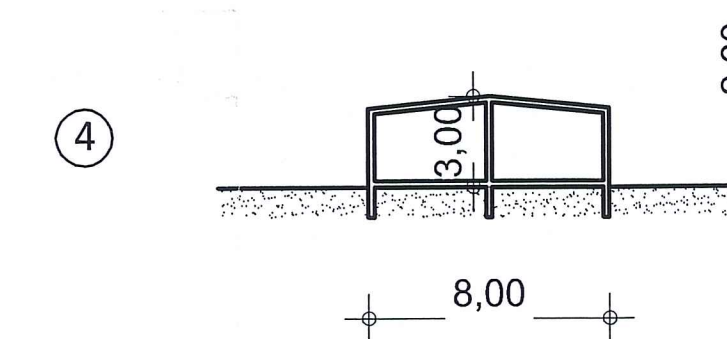
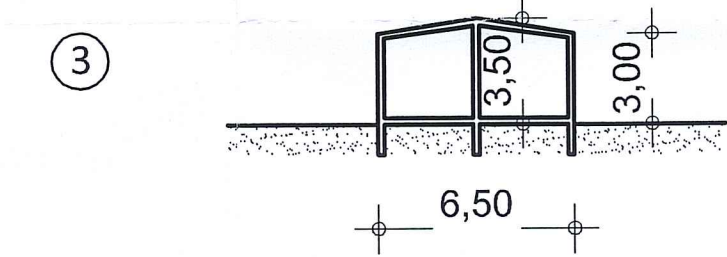
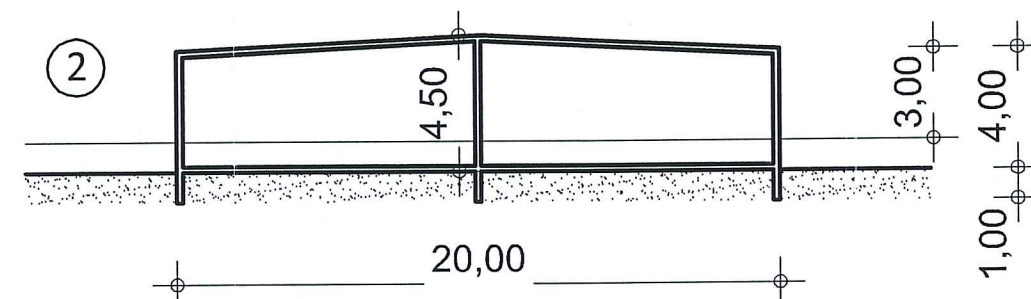
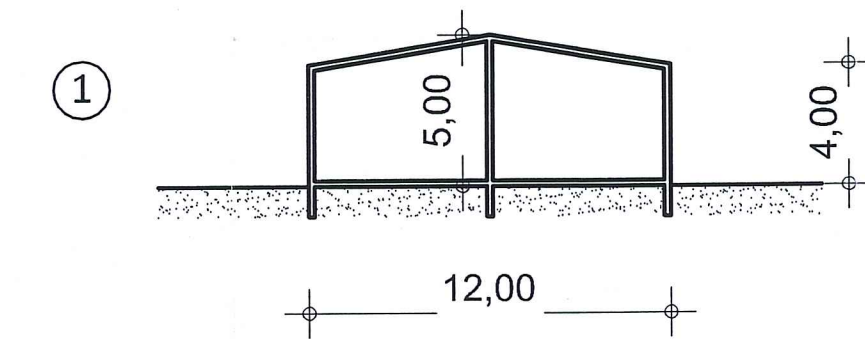

Αντίθετο στο έγγραφο με 3291/03.11.23.1.18  
 Ελέγχθηκε ΤΡΙΚΑΛΑ 22-1-2018  
 Αιμοακέρην Ταμπούρα Δασολόγος  
 Κουλουμπάκης Χρήστος Δασολόγος με Α' Βαθμό

ΥΠΟΜΝΗΜΑ	
—	ΟΡΙΑ ΙΔΙΟΚΤΗΣΙΑΣ
—	ΥΠΟΛΟΓΙΣΜΕΝΗ ΠΕΡΙΦΡΑΞΗ ΜΕ ΣΥΡΜΑΤΟΠΛΑΣΤΗΜΑ
—	ΥΠΟΛΟΓΙΣΜΕΝΗ ΠΕΡΙΦΡΑΞΗ ΜΕ ΠΕΡΙΤΟΚΙΧΗ
+	ΣΤΥΛΟΣ ΔΕΗ
+	ΣΤΥΛΟΣ ΟΤΕ

ΕΠΙΣΤΗΜΟΝΙΚΗ ΕΞΑΡΤΗΣΗ ΑΠΟ ΤΟ ΕΛΛΗΝΙΚΟ ΓΕΩΔΑΙΤΙΚΟ ΣΥΣΤΗΜΑ ΑΝΑΦΟΡΑΣ 1987 (Ε.Γ.Α. '87)  
 Ελλατομετρικός αναφοράς GRS 80 (α = 6 378 137 μ, f = 298 257 221 01)  
 Προβολή: Εγκύσια Μικτοσφαιρική  
 Κεντρικός Μεσημβρινός λ = 24° 00' 00" με Κ = 0,86602  
 Τοπική Κεντρική Μεσημβρινή: 1° 00' 00"  
 Γωνιαρός Πόλος Αναφοράς: 0° 00' 00"

Δίκτυο GPS: Σταθμός 5900H GNSS, S/N: 57N038333005  
 Δίκτυο: Civil3D, Σταθμική Αναφορά: TRIS, ICOM  
 [WGS '84: E= 21.791631884833, N= 39.4950408269092, Η= 144.294167994523]

Εμβαδόν Ιδιοκτησίας (1-2...-18-1) Ε=4000,00 μ², με στοιχεία αυτά του παρακάτω πίνακα:

A/A	ΣΗΜΕΙΟ	X	Y	H	ΜΗΚΟΣ ΠΛΕΥΡΑΣ
1	1	339097.375	4384868.867		—
2	2	339109.160	4384881.432		17.23
3	3	339122.616	4384893.992		18.41
4	4	339135.683	4384909.488		20.27
5	5	339144.507	4384919.181		13.11
6	6	339151.660	4384930.217		13.15
7	7	339155.606	4384943.947		14.29
8	8	339164.507	4384956.967		15.77
9	9	339178.069	4384956.215		13.58
10	10	339179.050	4384945.712		10.55
11	11	339178.581	4384938.741		6.99
12	12	339177.385	4384931.971		6.88
13	13	339176.341	4384926.063		6.00
14	14	339174.793	4384921.417		4.90
15	15	339171.161	4384914.257		8.03
16	16	339165.041	4384886.813		28.12
17	17	339162.026	4384879.403		8.00
18	18	339140.198	4384838.925		45.99
19	1	339097.375	4384868.867		52.25

ΕΜΒΑΔΟ = 4000.00 Μ2

**ΔΗΛΩΣΗ ΥΠΟΛΟΓΙΣΗΣ ΟΡΙΩΝ**

Οι κάτωθι υπογεγραμμένες Σκουπρά Μιχαλίτσα & Εμμανουήλ Ζωή, δηλώνουμε υπεύθυνα και εν γνώση των συνεπειών του νόμου περί ψευδούς δηλώσεως ότι τα όρια της ιδιοκτησίας (1-2...-18-1) (Ε= 4000,00 μ²) με στοιχεία αυτά του παραπάνω πίνακα, υποβλήθηκαν και υλοποιήθηκαν ορθά στο παρόν τοπογραφικό διάγραμμα.

Οι δηλούσες

**ΥΠΕΥΘΥΝΗ ΔΗΛΩΣΗ ΤΟΥ Ν. 651/77**

Ο υπογεγραμμένος Ιωάννης Κων/νου Τριγωνής - Αγρ. Τοπογράφος Μηχ/κος, σύμφωνα με το Ν.Δ 651/27-7-77 του άρθρου 5 αυτού και των παραγράφων 1&2 περί ατομικής ευθύνης του δηλούντος ή βεβαιούντος, δηλώνω υπεύθυνα και εν γνώση των συνεπειών του νόμου ότι η ιδιοκτησία (1-2...-18-1) (Ε= 4000,00 μ²), με στοιχεία αυτά του παραπάνω πίνακα, ευρίσκεται εκτός σχεδίου, εκτός Ζ.Ο.Ε, εκτός περιοχής του δικτύου NATURA 2000. Η ιδιοκτησία καλύπτεται όρθια και οικοδομήσιμη σύμφωνα με τις κείμενες πολεοδομικές διατάξεις. Στην περιοχή δεν έχει ξεκινήσει η διαδικασία σύνταξης του Εθνικού Κτηματολογίου.

Ο υπεύθυνος δηλών

**ΙΩΑΝΝΗΣ Κ. ΤΡΙΓΩΝΗΣ**  
 ΑΓΡ. ΤΟΠΟΓΡΑΦΟΣ ΜΗΧΑΝΙΚΟΣ Ε.Μ.Π.  
 ΜΕΛΟΣ Τ.Ε.Ε. - ΜΗΤΡΩΟΥ 124473  
 ΚΑΡΑΝΑΣΙΟΥ 19 ΤΡΙΚΑΛΑ - ΤΗΛ. 24310 24615  
 Α.Φ.Μ. 122393745 - Δ.Ο.Υ. ΤΡΙΚΑΛΩΝ

ΕΡΓΟΔΟΤΗΣ:	Σκουπρά Μιχαλίτσα & Εμμανουήλ Ζωή
ΕΡΓΟ:	Αποτυπωση Ιδιοκτησίας
ΘΕΣΗ ΕΡΓΟΥ:	Τ.Κ Ζαρκού - Δ. Φαρκαδονας
ΜΕΛΕΤΗΤΗΣ:	Ιωάννης Τριγωνής - Αγρ. Τοπογράφος Μηχ/κος
ΘΕΜΑ ΣΧΕΔΙΟΥ:	Τοπογραφικό Διάγραμμα
ΚΛΙΜΑΚΑ ΣΧΕΔΙΟΥ:	1:500
ΗΜΕΡΟΜΗΝΙΑ	Οκτ 2017
ΣΦΡΑΓΙΔΑ - ΥΠΟΓΡΑΦΗ	<p><b>ΙΩΑΝΝΗΣ Κ. ΤΡΙΓΩΝΗΣ</b>          ΑΓΡ. ΤΟΠΟΓΡΑΦΟΣ ΜΗΧΑΝΙΚΟΣ Ε.Μ.Π.          ΜΕΛΟΣ Τ.Ε.Ε. - ΜΗΤΡΩΟΥ 124473          ΚΑΡΑΝΑΣΙΟΥ 19 ΤΡΙΚΑΛΑ - ΤΗΛ. 24310 24615          Α.Φ.Μ. 122393745 - Δ.Ο.Υ. ΤΡΙΚΑΛΩΝ</p>
ΑΡΙΘΜΟΣ ΣΧΕΔΙΟΥ	<b>T2</b>