**ΤΕΧΝΙΚΟ ΓΡΑΦΕΙΟ**

Μαρνέλλος Ιωάννης & Συνεργάτες
Αγρ. & Τοπογράφος Μηχανικός

Μαυρολένης 6-14 πλατεία Κορνάρου
Τηλ. 2810 301502-3 Κιν. 6973 535600
e-mail : marnello@otenet.gr

ΙΔΙΟΚΤΗΤΕΣ**ΙΔΙΟΚΤΗΣΙΑ Α**

Αντώνιος Στεφανάκης

ΙΔΙΟΚΤΗΣΙΑ Β και ΓΑντώνιος Στεφανάκης
Σοφία Στεφανάκη**ΕΡΓΟ****ΤΟΠΟΓΡΑΦΙΚΗ ΑΠΟΤΥΠΩΣΗ****ΘΕΣΗ****ΙΔΙΟΚΤΗΣΙΑ Α, Β και Γ**

"Κάτω Σωρός"
Εκτός ορίων οικισμού Μιλάτου
Δήμου Βραχασίου, Νομού Λασιθίου

Ανήκει στο αριθμ. 290/21-2-11 έγγραφο Δ/σης Δασών / ασ. Δ/κ

Άγιος Νικόλαος, 21-02-2011

ΘΕΩΡΗΘΗΚΕ



Δ/ΝΤΗΣ ΔΑΣΩΝ ΛΑΣΙΘΙΟΥ

ΜΑΝΩΛΗΣ ΣΥΛΛΙΓΑΡΔΟΣ
ΔΑΣΟΛΟΓΟΣ

θέμα σχεδίου

αρ. σχεδ.

ΤΟΠΟΓΡΑΦΙΚΟ ΔΙΑΓΡΑΜΜΑ

01

ΚΩΔΙΚΟΣ : 0310/005

κλίμακα

1 : 500

ημερομηνία

ΜΑΡΤΙΟΣ 2010

ΙΩΑΝΝΗΣ ΜΑΡΝΕΛΛΟΣ
ΔΙΠΛΩΜ. ΑΓΡΟΝΟΜΟΣ ΤΟΠΟΓΡΑΦΟΣ ΜΗΧΑΝΙΚΟΣ
ΠΟΛΥΤΕΧΝΙΚΗΣ ΣΧΟΛΗΣ Α.Π.Θ.
ΜΕΛΟΣ Τ.Ε.Ε. ΑΡ. ΜΗΤΡΩΟΥ 78727
ΜΑΥΡΟΛΕΝΗΣ 6-14 ΠΛΑΤΕΙΑ ΚΟΡΝΑΡΟΥ ΤΗΛ. 2810 301502-3
Α.Φ.Μ. 081692743 - Α ΔΟΥ ΗΡΑΚΛΕΙΟΥ

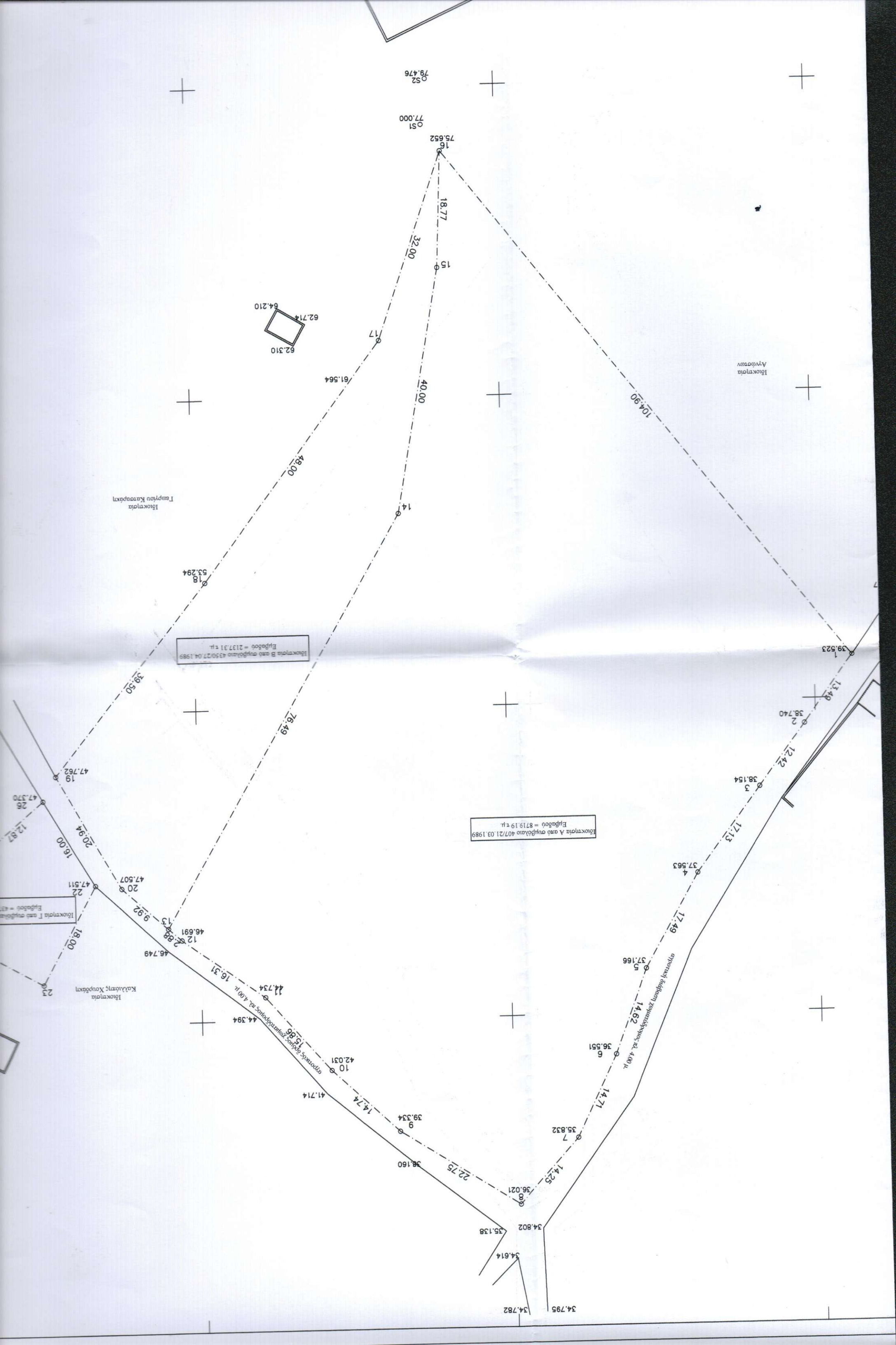

Πλοκή Β από οριζώντιο 430/27.04.1989
Εμβαδόν = 2137,31 τμ.

Πλοκή Α από οριζώντιο 407/21.03.1989
Εμβαδόν = 8719,19 τμ.

Πλοκή Γ από οριζώντιο 437/27.04.1989
Εμβαδόν = 437 τμ.

Πλοκή Αρ. 1
Καλυπτόμενη Χωρική
Εμβαδόν = 44,394 τμ.

Πλοκή Αρ. 2
Καλυπτόμενη Χωρική
Εμβαδόν = 41,714 τμ.

Πλοκή Αρ. 3
Καλυπτόμενη Χωρική
Εμβαδόν = 39,334 τμ.

Πλοκή Αρ. 4
Καλυπτόμενη Χωρική
Εμβαδόν = 38,154 τμ.

Πλοκή Αρ. 5
Καλυπτόμενη Χωρική
Εμβαδόν = 37,563 τμ.

Πλοκή Αρ. 6
Καλυπτόμενη Χωρική
Εμβαδόν = 37,166 τμ.

Πλοκή Αρ. 7
Καλυπτόμενη Χωρική
Εμβαδόν = 36,551 τμ.

Πλοκή Αρ. 8
Καλυπτόμενη Χωρική
Εμβαδόν = 36,021 τμ.

Πλοκή Αρ. 9
Καλυπτόμενη Χωρική
Εμβαδόν = 35,832 τμ.

Πλοκή Αρ. 10
Καλυπτόμενη Χωρική
Εμβαδόν = 35,138 τμ.

Πλοκή Αρ. 11
Καλυπτόμενη Χωρική
Εμβαδόν = 34,782 τμ.

Πλοκή Αρ. 12
Καλυπτόμενη Χωρική
Εμβαδόν = 34,614 τμ.

Πλοκή Αρ. 13
Καλυπτόμενη Χωρική
Εμβαδόν = 34,802 τμ.

Πλοκή Αρ. 14
Καλυπτόμενη Χωρική
Εμβαδόν = 34,795 τμ.

Πλοκή Αρ. 15
Καλυπτόμενη Χωρική
Εμβαδόν = 32,00 τμ.

Πλοκή Αρ. 16
Καλυπτόμενη Χωρική
Εμβαδόν = 18,77 τμ.

Πλοκή Αρ. 17
Καλυπτόμενη Χωρική
Εμβαδόν = 61,564 τμ.

Πλοκή Αρ. 18
Καλυπτόμενη Χωρική
Εμβαδόν = 62,310 τμ.

Πλοκή Αρ. 19
Καλυπτόμενη Χωρική
Εμβαδόν = 62,714 τμ.

Πλοκή Αρ. 20
Καλυπτόμενη Χωρική
Εμβαδόν = 64,210 τμ.

Πλοκή Αρ. 21
Καλυπτόμενη Χωρική
Εμβαδόν = 76,49 τμ.

Πλοκή Αρ. 22
Καλυπτόμενη Χωρική
Εμβαδόν = 47,762 τμ.

Πλοκή Αρ. 23
Καλυπτόμενη Χωρική
Εμβαδόν = 47,511 τμ.

Πλοκή Αρ. 24
Καλυπτόμενη Χωρική
Εμβαδόν = 20,94 τμ.

Πλοκή Αρ. 25
Καλυπτόμενη Χωρική
Εμβαδόν = 12,87 τμ.

Πλοκή Αρ. 26
Καλυπτόμενη Χωρική
Εμβαδόν = 12,87 τμ.

Πλοκή Αρ. 27
Καλυπτόμενη Χωρική
Εμβαδόν = 17,49 τμ.

Πλοκή Αρ. 28
Καλυπτόμενη Χωρική
Εμβαδόν = 17,13 τμ.

Πλοκή Αρ. 29
Καλυπτόμενη Χωρική
Εμβαδόν = 12,42 τμ.

Πλοκή Αρ. 30
Καλυπτόμενη Χωρική
Εμβαδόν = 38,740 τμ.

Πλοκή Αρ. 31
Καλυπτόμενη Χωρική
Εμβαδόν = 39,523 τμ.

Πλοκή Αρ. 32
Καλυπτόμενη Χωρική
Εμβαδόν = 104,90 τμ.

Πλοκή Αρ. 33
Καλυπτόμενη Χωρική
Εμβαδόν = 75,652 τμ.

Πλοκή Αρ. 34
Καλυπτόμενη Χωρική
Εμβαδόν = 77,000 τμ.

Πλοκή Αρ. 35
Καλυπτόμενη Χωρική
Εμβαδόν = 79,476 τμ.

Πλοκή Αρ. 36
Καλυπτόμενη Χωρική
Εμβαδόν = 34,795 τμ.

Πλοκή Αρ. 37
Καλυπτόμενη Χωρική
Εμβαδόν = 34,782 τμ.

Πλοκή Αρ. 38
Καλυπτόμενη Χωρική
Εμβαδόν = 34,614 τμ.

Πλοκή Αρ. 39
Καλυπτόμενη Χωρική
Εμβαδόν = 35,138 τμ.

Πλοκή Αρ. 40
Καλυπτόμενη Χωρική
Εμβαδόν = 36,021 τμ.

Πλοκή Αρ. 41
Καλυπτόμενη Χωρική
Εμβαδόν = 35,832 τμ.

Πλοκή Αρ. 42
Καλυπτόμενη Χωρική
Εμβαδόν = 36,551 τμ.

Πλοκή Αρ. 43
Καλυπτόμενη Χωρική
Εμβαδόν = 37,166 τμ.

Πλοκή Αρ. 44
Καλυπτόμενη Χωρική
Εμβαδόν = 37,563 τμ.

Πλοκή Αρ. 45
Καλυπτόμενη Χωρική
Εμβαδόν = 38,154 τμ.

Πλοκή Αρ. 46
Καλυπτόμενη Χωρική
Εμβαδόν = 38,740 τμ.

Πλοκή Αρ. 47
Καλυπτόμενη Χωρική
Εμβαδόν = 39,523 τμ.