

441  
138  
398  
086

12  
24

(m)  
37  
55  
70  
10  
92  
65

(m)  
98

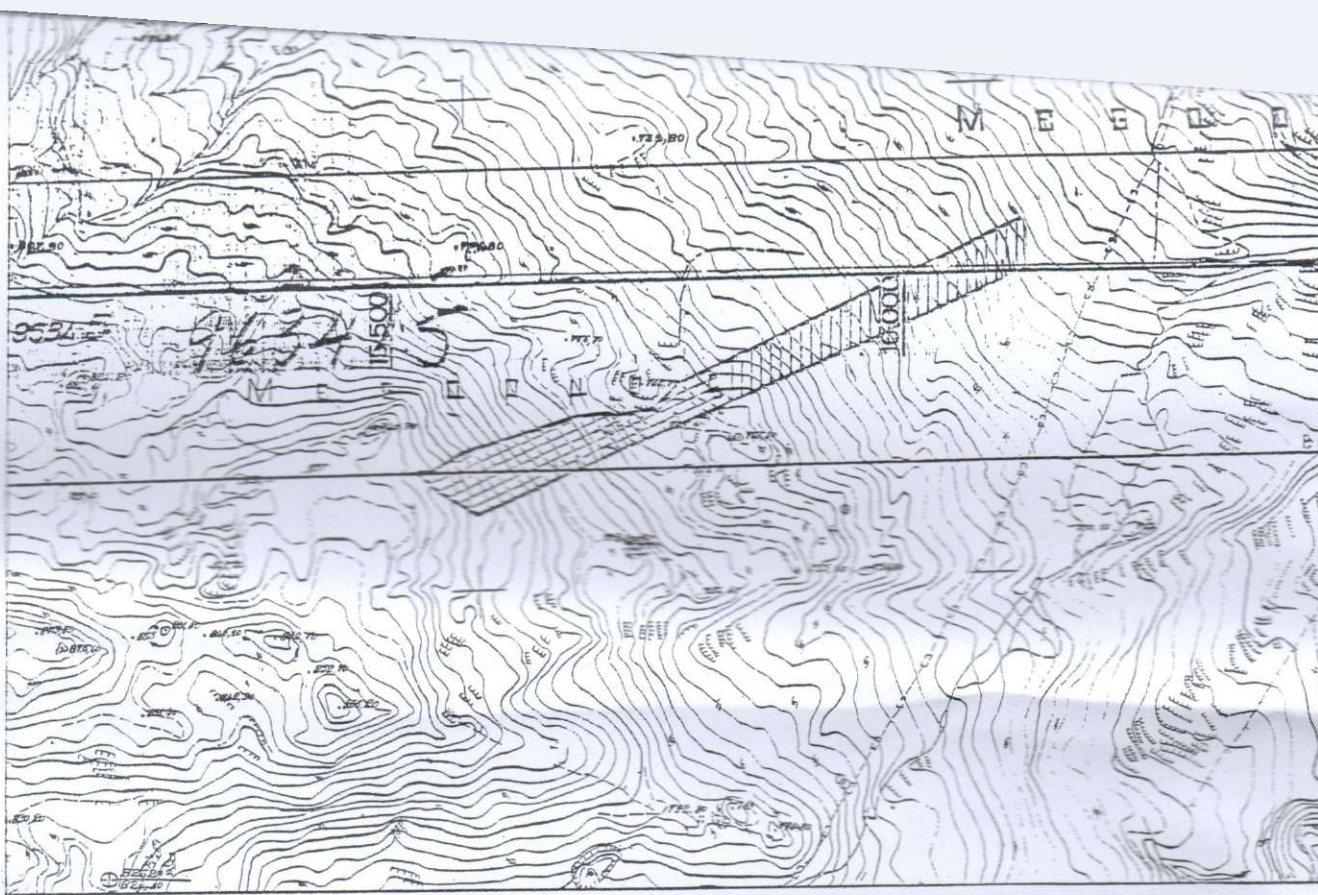

**Γ. ΓΟΥΝΑΛΑΚΗΣ - Ι. ΜΑΡΙΝΟΣ - Μ. ΧΩΡΑΦΑΣ Ο.Ε. (ΕΥΡΩΠΛΑΝ)**

Γιώργος Γουναλάκης Πολιτικός Μηχανικός  
Γιάννης Μαρίνος Πολιτικός Μηχανικός  
Μιχάλης Χωραφάς Πολιτικός Μηχανικός

ΡΟΥΣΣΟΥ ΚΑΠΕΤΑΝΑΚΗ 13, ΑΓΙΟΣ ΝΙΚΟΛΑΟΣ - ΚΡΗΤΗ ΤΚ 72100  
τηλ. 28410-28452 - fax 28410-24993

ΕΡΓΟΔΟΤΗΣ

ΧΡΟΝΑΚΗΣ ΓΕΩΡΓΙΟΣ  
ΧΡΟΝΑΚΗΣ ΙΩΑΝΝΗΣ

Ανήκει στο αριθμ. 920/21.3.11 έγγραφο Δίνας Δασών Λασιθίου  
Άγιος Νικόλαος 31-03-2011  
ΘΕΩΡΗΘΗΚΕ



ΔΙΝΤΗΣ ΔΑΣΩΝ ΛΑΣΙΘΙΟΥ  
ΜΑΝΩΛΗΣ ΣΥΛΛΗΓΑΡΔΟΣ  
ΔΑΣΟΛΟΓΟΣ

ΕΡΓΟ

ΑΠΟΤΥΠΩΣΗ ΙΔΙΟΚΤΗΣΙΩΝ

Θέση

"ΛΙΔΙΑ" Δ.Δ. ΚΡΟΥΣΤΑ ΔΗΜΟΥ ΑΓ. ΝΙΚΟΛΑΟΥ

Θέμα σχεδίου

ΤΟΠΟΓΡΑΦΙΚΟ ΔΙΑΓΡΑΜΜΑ

αριθμός  
σχεδίου

ΚΛΙΜΑΚΑ  
1:1000

Προβολικό σύστημα  
ΕΓΣΑ 87

Χρόνος μελέτης: ΔΕΚΕΜΒΡΙΟΣ 2009

Υπογραφή

Σφραγίδα



Συντεταγμένες ορίων								
Σημείο	X (m)	Y (m)	Σημείο	X (m)	Y (m)	Σημείο	X (m)	Y (m)
1	649120.768	3887529.317	2	649132.490	3887529.936	3	649137.446	3887532.580
4	649143.023	3887537.958	5	649148.920	3887542.372	6	649155.718	3887545.866
7	649159.666	3887546.934	8	649164.257	3887558.794	9	649194.834	3887563.433
10	649229.803	3887575.245	11	649253.616	3887581.652	12	649259.650	3887583.625
13	649271.095	3887586.035	14	649285.952	3887586.622	15	649302.715	3887589.585
16	649315.345	3887587.911	17	649335.901	3887592.662	18	649347.054	3887594.611
19	649356.785	3887602.116	20	649365.540	3887611.723	21	649372.834	3887618.441
22	649409.200	3887636.721	23	649426.405	3887602.494	24	649174.869	3887436.138
25	649149.227	3887502.923	26	649136.203	3887510.145	27	649129.949	3887520.398
28	649704.943	3887785.384	29	649705.911	3887771.155	30	649705.703	3887758.086
31	649706.795	3887741.143	32	649708.389	3887732.935			

Γεωτεμάχιο 1, Σημεία: 27, Ευβαδόν: 13896.56 m <sup>2</sup>											
1	2	3	4	5	6	7	8	9	10	11	12
13	14	15	16	17	18	19	20	21	22	23	24
25	26	27									
Πλευρά	Μήκος (m)	Πλευρά	Μήκος (m)	Πλευρά	Μήκος (m)	Πλευρά	Μήκος (m)				
1-2	11.74	2-3	5.62	3-4	7.75	4-5	7.37				
5-6	7.64	6-7	4.09	7-8	27.30	8-9	11.55				
9-10	36.91	10-11	24.66	11-12	6.35	12-13	11.70				
13-14	14.87	14-15	17.02	15-16	12.74	16-17	21.10				
17-18	11.32	18-19	12.29	19-20	13.00	20-21	9.92				
21-22	40.70	22-23	38.31	23-24	277.14	24-25	30.65				
25-26	12.35	26-27	13.81	27-1	12.80						

Γεωτεμάχιο 2, Σημεία: 7, Ευβαδόν: 13931.52 m <sup>2</sup>							
22	28	29	30	31	32	23	
Πλευρά	Μήκος (m)	Πλευρά	Μήκος (m)	Πλευρά	Μήκος (m)	Πλευρά	Μήκος (m)
22-28	331.01	28-29	14.26	29-30	13.07	30-31	16.98
31-32	8.36	32-23	310.69	23-22	38.31		

Όροι δόμησης γηπέδου εκτός σχεδίου  
 Π.Δ. 24-5-85 Φ.Ε.Κ. 270 Δ/31-5-1985  
 Ν. 1577 / 85 όπως τροποποιήθηκε με το Ν. 1772 / 88  
 Ν. 3212 / 2003 (Ισχύς από 31/12/2003)  
 Φ.Ε.Κ. 308 - Άρθρο 23.3

Ελάχιστο εμβαδόν : 4.000 μ<sup>2</sup> - Πρόσωπο σε κοινόχρηστο δρόμο σαράντα πέντε (45) μέτρα (δεν ισχύει για γήπεδα που υφίστανται κατά την έναρξη ισχύος του νόμου αυτού Ν. 3212 / 2003)

ΑΠΟΣΠΑΣΜΑ ΧΑΡΤΗ Γ.Υ.Σ. ΚΛΙΜΑΚΑ 1:7500

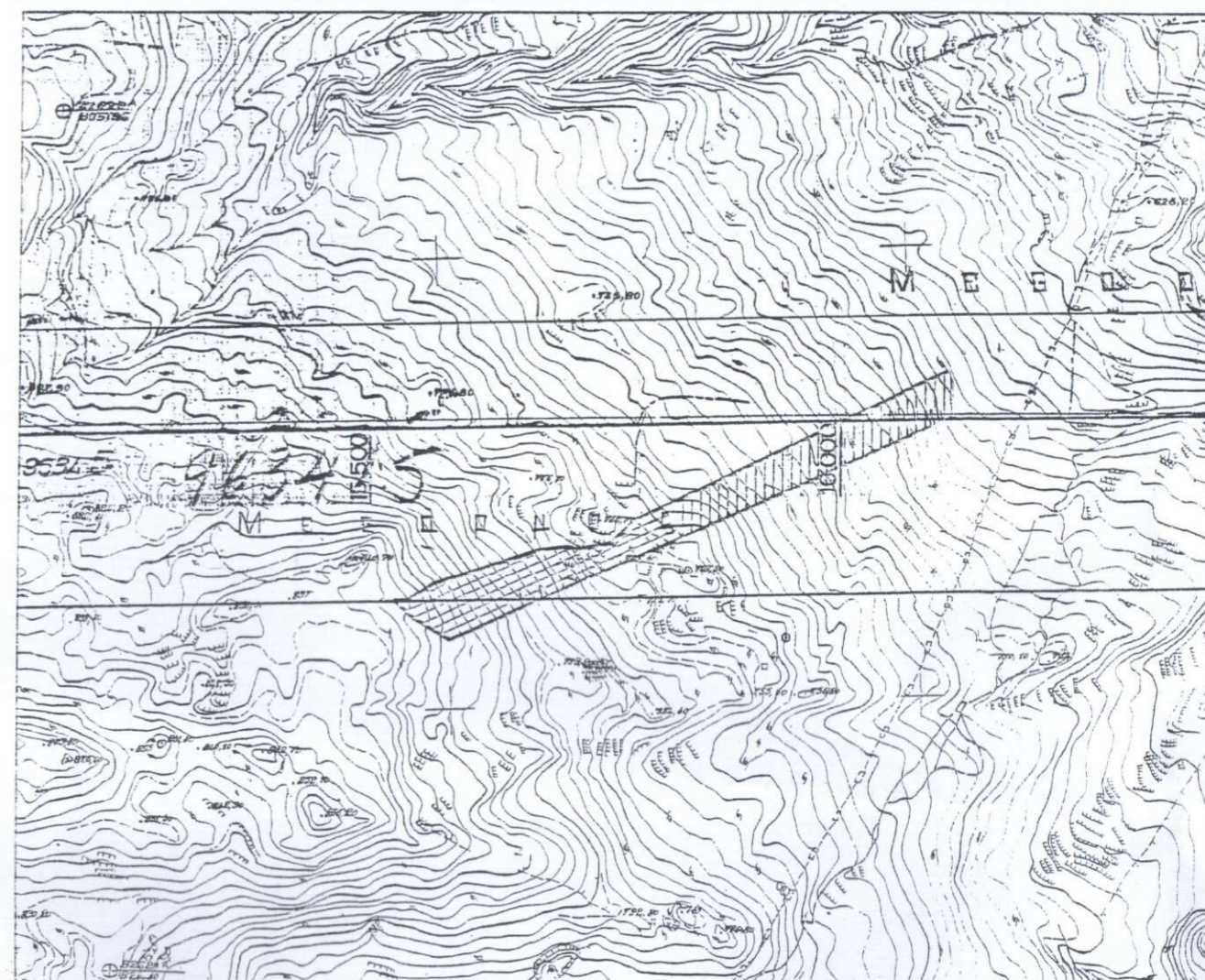



Δασοφύλακας

Κωνσταντίνος Παναγιώτου

ΗΓ. Παιπιαρέας της Επιτροπής

ΓΕΩΡΓΗΘΗΚΕ  
να ακολουθεί την υπ' αριθμ. 551/2013  
Αποφαση της Ε.Ε.Δ.Α. του Νομού Αχαΐας  
της οποιας αποτελε ουστοταστο τμημα  
Ανιος Νικόλαος... 31/09/2013

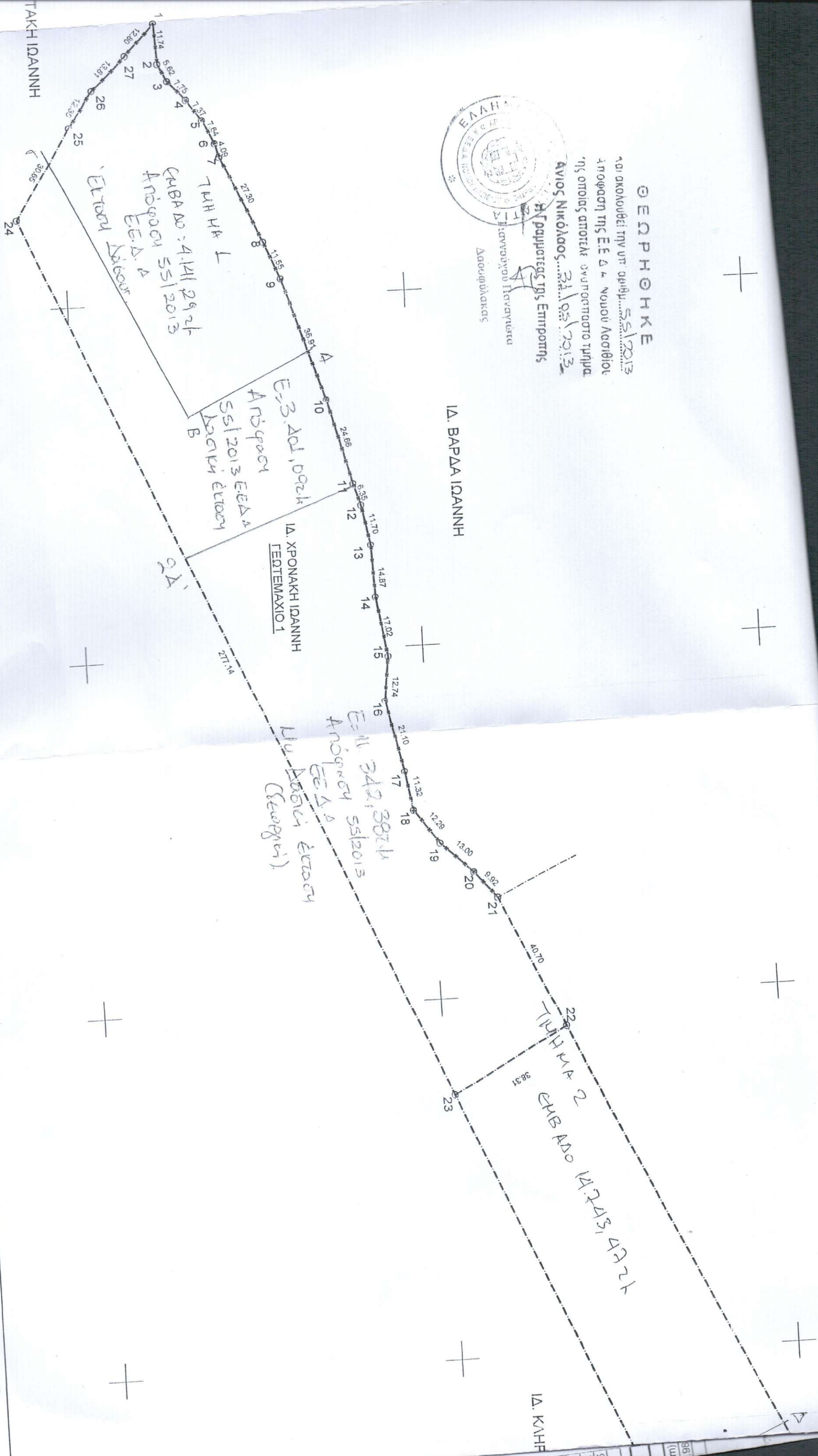

649200

649300

649400

649500

98	(m)
99	
00	
01	
02	
03	
04	
05	
06	
07	
08	
09	
10	
11	
12	
13	
14	
15	
16	
17	
18	
19	
20	
21	
22	
23	
24	
25	
26	
27	