

ΤΕΧΝΙΚΟ ΓΡΑΦΕΙΟ

ΕΜΜΑΝΟΥΗΛ Σ. ΑΒΡΑΜΑΚΗ

ΔΙΠΛΩΜΑΤΟΥΧΟΥ ΑΡΧΙΤΕΚΤΟΝΑ ΜΗΧΑΝΙΚΟΥ

ΑΓ. ΝΙΚΟΛΑΟΣ ΛΑΣΙΘΙΟΥ - ΤΗΛ: 28410-25111
6976-706415

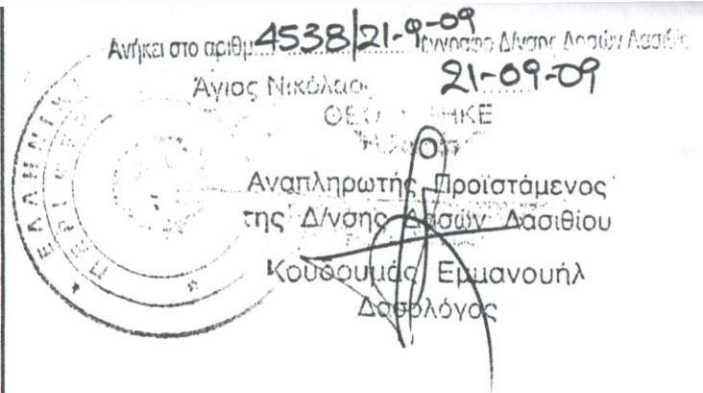

ΤΙΤΛΟΣ ΕΡΓΟΥ :

ΑΠΟΤΥΠΩΣΗ ΑΚΙΝΗΤΟΥ

ΙΔΙΟΚΤΗΤΗΣ :

Γεωργία Μ. ΛΙΟΥΔΑΚΗΣ

ΘΕΜΑ :

ΤΟΠΟΓΡΑΦΙΚΟ ΔΙΑΓΡΑΜΜΑ

ΘΕΣΗ :

ΕΚΤΟΣ ΣΧΕΔΙΟΥ "ΜΠΕΡΜΠΙΝΟΚΛΑΔΑ" ΚΤΗΜ. ΠΕΡΙΦ.
ΟΙΚ. ΦΙΟΡΕΤΖΗΔΕΣ Δ. ΑΓ. ΝΙΚΟΛΑΟΥ

ΚΛΙΜΑΚΑ :

1 : 200

ΗΜΕΡΟΜΗΝΙΑ

30-07-2007

ΣΧΕΔΙΑΣΗ :

ΕΜΜΑΝΟΥΗΛ Σ. ΑΒΡΑΜΑΚΗ

Ο ΜΕΛΕΤΗΤΗΣ

ΕΓΚΡΙΣΗ

T -1

ΑΒΡΑΜΑΚΗΣ Σ. ΕΜΜΑΝΟΥΗΛ
ΔΙΠΛΩΜΑΤΟΥΧΟΣ ΑΡΧΙΤΕΚΤΩΝ ΜΗΧΑΝΙΚΟΣ
ΠΟΛΥΤΕΧΝΕΙΟΥ ΤΟΡΙΝΟΥ 48320
ΜΕΛΟΣ Τ.Ε.Ε. ΑΡΙΘΜΟΣ ΜΗΤΡΩΟΥ 48320
ΑΦΜ 043458230 - ΔΟΥ ΑΓ. ΝΙΚΟΛΑΟΥ
ΠΟΛΥΤΕΧΝΕΙΟΥ 3 - ΑΓΙΟΣ ΝΙΚΟΛΑΟΣ ΚΡΗΤΗΣ
☎ (28410) 25111

ΑΒΡΑΜΑΚΗΣ Σ. ΕΜΜΑΝΟΥΗΛ
 ΔΙΠΛΩΜΑΤΟΥΧΟΣ ΑΡΧΙΤΕΚΤΟΝ ΜΗΧΑΝΙΚΟΣ
 ΠΟΛΥΤΕΧΝΕΙΟΥ ΤΟΡΙΝΟΥ
 ΜΕΛΟΣ Τ.Ε.Ε. ΑΡΙΘΜΟΣ ΜΗΤΡΩΟΥ 48320
 ΑΦΜ 043458230 - ΔΟΥ ΑΓ. ΝΙΚΟΛΑΟΥ
 ΠΟΛΥΤΕΧΝΕΙΟΥ 3 - ΑΓΙΟΣ ΝΙΚΟΛΑΟΣ ΚΡΗΤΗΣ
 ΤΗΛ (28410) 25111

ΔΗΛΩΣΗ ΑΡΘΡ. 5. Ν. 651/1977

Ο ΥΠΟΓΡΑΦΩΝ, ΕΜΜΑΝΟΥΗΛ Σ. ΑΒΡΑΜΑΚΗΣ, ΑΡΧΙΤΕΚΤΟΝΑΣ ΜΗΧΑΝΙΚΟΣ, ΔΗΛΩΝΩ ΟΤΙ ΤΟ ΠΕΡΙΓΡΑΦΟΜΕΝΟ ΣΤΟ ΠΑΡΟΝ ΔΙΑΓΡΑΜΜΑ ΓΗΠΕΔΟ, ΙΔΙΟΚΤΗΣΙΑΣ ΠΗΝΕΛΟΠΗΣ ΛΙΟΥΔΑΚΗ, ΠΟΥ ΠΕΡΙΓΡΑΦΕΤΑΙ ΑΠΟ ΤΑ ΣΤΟΙΧΕΙΑ : 1-2-3-4-5-6-7-8-9-10-11-12-13-14-15-16-17-18-19-20-21-22-23-24-25-26-1 ΚΑΙ ΜΕ ΣΥΝΟΛΙΚΟ ΕΜΒΑΔΟΝ $E = 4.403,18$ τ.μ., ΕΙΝΑΙ ΑΡΤΙΟ ΚΑΙ ΟΙΚΟΔΟΜΗΣΙΜΟ, ΣΥΜΦΩΝΑ ΜΕ ΤΟΥΣ ΠΑΡΑΠΛΕΥΡΩΣ ΑΝΑΓΡΑΦΟΜΕΝΟΥΣ ΟΡΟΥΣ ΑΡΤΙΟΤΗΤΟΣ ΚΑΙ ΔΟΜΗΣΕΩΣ.

ΕΠΙΣΗΣ ΔΗΛΩΝΩ ΟΤΙ ΤΟ ΓΗΠΕΔΟ ΑΠΕΧΕΙ ΑΠΟ ΤΗΝ ΘΑΛΑΣΣΑ 5.930,00 μ.μ.

Ο ΔΗΛΩΝ

ΑΒΡΑΜΑΚΗΣ Σ. ΕΜΜΑΝΟΥΗΛ
 ΔΙΠΛΩΜΑΤΟΥΧΟΣ ΑΡΧΙΤΕΚΤΟΝ ΜΗΧΑΝΙΚΟΣ
 ΠΟΛΥΤΕΧΝΕΙΟΥ ΤΟΡΙΝΟΥ
 ΜΕΛΟΣ Τ.Ε.Ε. ΑΡΙΘΜΟΣ ΜΗΤΡΩΟΥ 48320
 ΑΦΜ 043458230 - ΔΟΥ ΑΓ. ΝΙΚΟΛΑΟΥ
 ΠΟΛΥΤΕΧΝΕΙΟΥ 3 - ΑΓΙΟΣ ΝΙΚΟΛΑΟΣ ΚΡΗΤΗΣ
 ΤΗΛ (28410) 25111

ΔΗΛΩΣΗ ΥΛΟΠΟΙΗΣΗΣ ΟΡΙΩΝ

Η ΥΠΟΓΡΑΦΟΥΣΑ ΠΗΝΕΛΟΠΗ ΛΙΟΥΔΑΚΗ, ΔΗΛΩΝΩ ΟΤΙ ΤΑ ΟΡΙΑ ΤΟΥ ΠΕΡΙΓΡΑΦΟΜΕΝΟΥ ΣΤΟ ΠΑΡΟΝ ΔΙΑΓΡΑΜΜΑ ΓΗΠΕΔΟΥ, ΟΠΩΣ ΤΑ ΥΠΕΔΕΙΞΑ ΣΤΟΝ ΜΗΧΑΝΙΚΟ ΕΜΜ. ΑΒΡΑΜΑΚΗ, ΕΙΝΑΙ ΟΡΘΑ ΚΑΙ ΕΧΟΥΝ ΥΛΟΠΟΙΗΘΕΙ ΣΤΟ ΕΔΑΦΟΣ ΜΕ ΣΤΑΘΕΡΑ ΣΗΜΕΙΑ.

Η ΔΗΛΟΥΣΣΑ

ΕΜΒΑΔΟΜΕΤΡΗΣΗ ΓΗΠΕΔΟΥ

Με τη βοήθεια των ορθογωνικών συντεταγμένων των κορυφών του

ΣΗΜΕΙΟ	X	Y	ΜΗΚΟΣ
1	649853.47	3895716.05	0.74
2	649855.83	3895724.47	13.45
3	649858.54	3895737.64	0.69
4	649860.89	3895746.01	4.01
5	649862.93	3895749.47	3.28
6	649859.80	3895750.46	2.43
7	649857.46	3895751.05	4.71
8	649852.82	3895751.96	4.55
9	649848.31	3895752.55	0.19
10	649842.40	3895754.37	7.00
11	649836.19	3895757.61	0.39
12	649828.68	3895761.34	10.75
13	649813.19	3895767.72	4.93
14	649808.44	3895769.06	7.70
15	649801.29	3895771.91	3.40
16	649798.08	3895773.04	62.59
17	649737.16	3895787.40	36.15
18	649729.84	3895782.00	6.12
19	649733.96	3895748.98	12.69
20	649745.93	3895745.06	44.15
21	649789.93	3895741.36	11.31
22	649801.09	3895739.53	13.93
23	649813.56	3895733.33	13.96
24	649826.62	3895728.39	7.42
25	649833.65	3895726.01	9.80
26	649842.37	3895721.54	12.98
1	649853.47	3895716.05	

$$E = 1/2 \sum (X_i + X_{i+1})(Y_i - Y_{i+1})$$

$$E = 4403.18 \mu^2$$

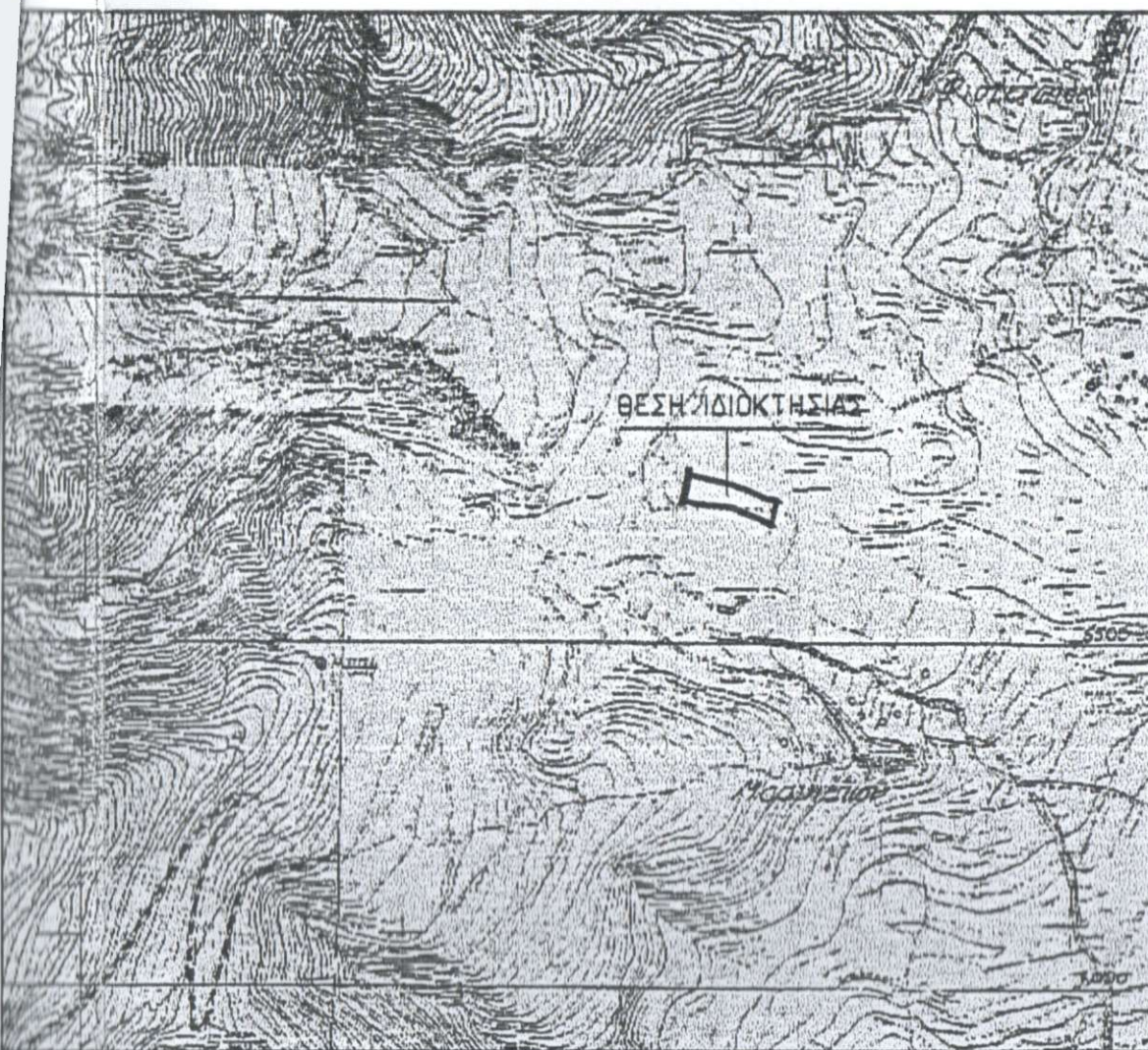

ΑΠΟΣΠΑΣΜΑ ΧΑΡΤΟΥ ΠΕΡΙΟΧΗΣ

216

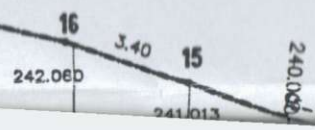

ΕΛΛΗΝΙΚΗ ΔΗΜΟΚΡΑΤΙΑ
 ΥΠΟΥΡΓΕΙΟ ΠΑΙΔΕΙΑΣ ΚΑΙ ΘΡΗΣΚΕΥΜΑΤΩΝ
 ΔΙΕΥΘΥΝΣΗ ΜΕΣΗΣ ΕΚΠΑΙΔΕΥΣΗΣ
 ΠΕΡΙΦΕΡΕΙΑ ΚΡΗΤΗΣ
 Λασιθίου
 Ημερομηνία: 22-6-2012
 Αριθμός: 22-6-2012
 Αποφασίζει την υπ' αριθμ. 22/2012
 Απόφαση της Ε.Δ.Α. Νομού Λασιθίου
 της οποίας αποτελεί αναπόσπαστο τμήμα
 Η Επιτροπή της Εμπροστίας
 Λασιθίου

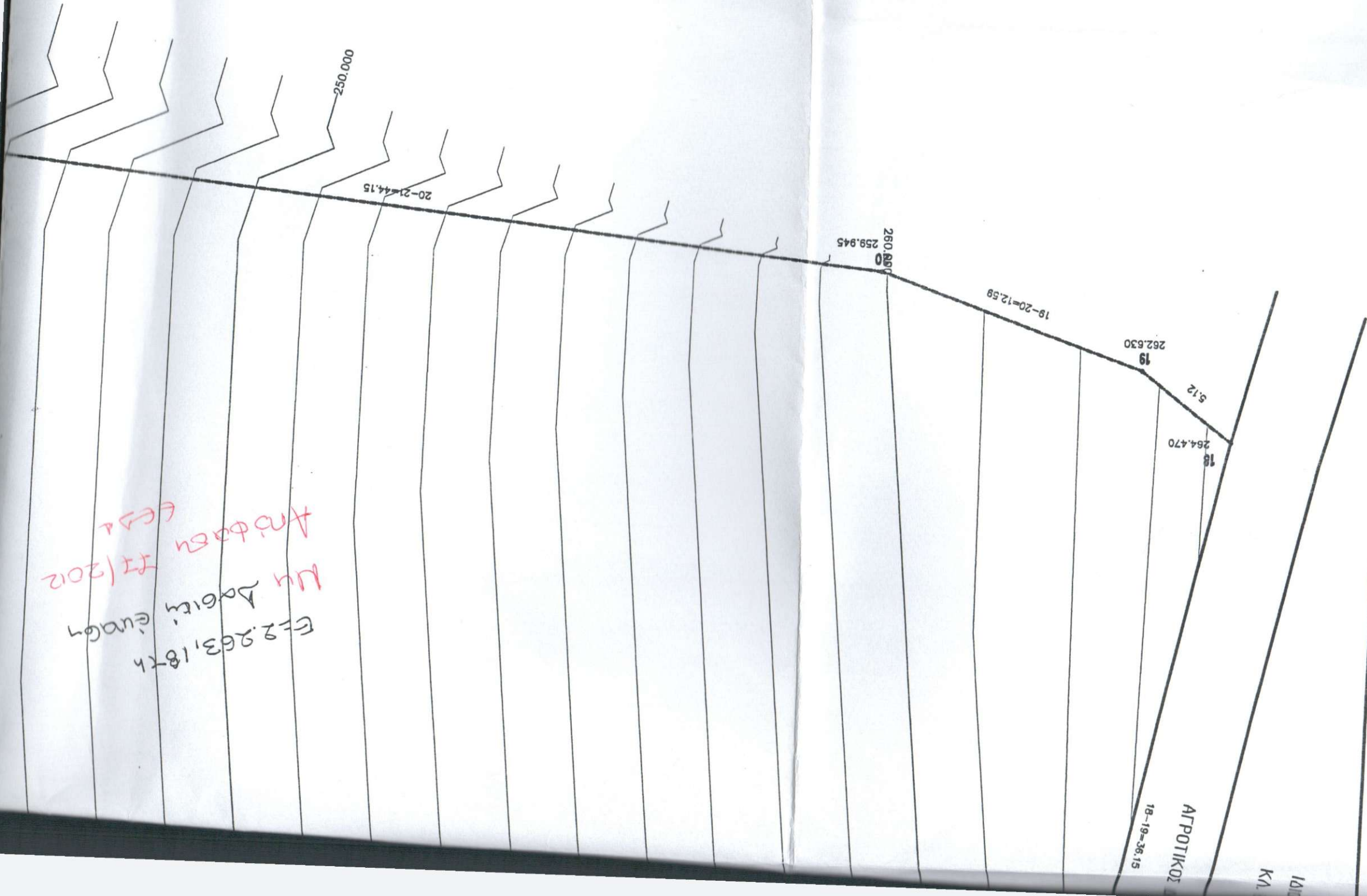

Ε=2.263,18τμ
 Μη Βασιμ' εμβαδόν
 Ανοδοσών Ε.Δ.Α.
 22/2012

Ο ΜΕΛΕΤΗΤΗΣ

651/1977

ΟΣ ΜΗΧΑΝΙΚΟΣ, ΔΗΛΩΝΩ ΟΤΙ ΤΟ
 ΣΙΑΣ ΠΗΝΕΛΟΠΗΣ ΛΙΟΥΔΑΚΗ, ΠΟΥ
 (-10-11-12-13-14-15-16-17-
 ΕΜΒΑΔΟΝ Ε = 4.403,18 τ.μ., ΕΙΝΑΙ
 ΟΣ ΑΝΑΓΡΑΦΟΜΕΝΟΥΣ ΟΡΟΥΣ ΑΡΤΙΟ-

ΑΣΣΑ 5.930,00 τ.μ.
 Ο ΔΗΛΩΝ

ΑΒΡΑΜΑΚΗΣ Σ. ΕΜΜΑΝΟΥΗΛ
 ΑΡΧΙΤΕΚΤΟΝ ΜΗΧΑΝΙΚΟΣ
 ΠΟΛΥΤΕΧΝΕΙΟΥ ΤΟΡΙΝΟΥ
 ΛΟΣ Τ.Ε.Ε. ΑΡΙΘΜΟΣ ΜΗΤΡΩΟΥ 48320
 ΦΜ 043458230 - ΔΟΥ ΑΓ. ΝΙΚΟΛΑΟΥ
 ΠΟΛΥΤΕΧΝΕΙΟΥ 3 ΑΓΙΟΥ ΝΙΚΟΛΑΟΥ ΚΡΗΤΗΣ
 11102 (28410) 25111

ΟΡΙΟΝ

ΤΑ ΟΡΙΑ ΤΟΥ ΠΕΡΙΓΡΑΦΟΜΕΝΟΥ ΣΤΟ
 Ι ΜΗΧΑΝΙΚΟ ΕΜΜ. ΑΒΡΑΜΑΚΗ, ΕΙΝΑΙ
 Α ΣΗΜΕΙΑ.

Η ΔΗΛΟΥΣΣΑ

ΑΒΡΑΜΑΚΗΣ Σ. ΕΜΜΑΝΟΥΗΛ
 ΑΡΧΙΤΕΚΤΟΝ ΜΗΧΑΝΙΚΟΣ
 ΠΟΛΥΤΕΧΝΕΙΟΥ ΤΟΡΙΝΟΥ
 ΜΕΛΟΣ Τ.Ε.Ε. ΑΡΙΘΜΟΣ ΜΗΤΡΩΟΥ 48320
 ΔΟΥ ΑΓ. ΝΙΚΟΛΑΟΥ
 ΠΟΛΥΤΕΧΝΕΙΟΥ 3 - ΑΓΙΟΥ ΝΙΚΟΛΑΟΥ ΚΡΗΤΗΣ
 11102 (28410) 25111