

ΤΟΠΟΓΡΑΦΙΚΟ ΔΙΑΓΡΑΜΜΑ
 ΙΔΙΟΚΤΗΣΙΑΣ ΨΥΚΑΡΑΚΗ-ΤΣΑΝΤΑΚΗ ΑΘΗΝΑΣ
 ΣΤΗ ΘΕΣΗ ΚΟΠΡΟΚΕΦΑΛΑ
 ΔΗΜ. ΔΙΑΜΕΡ. ΑΓΚΑΘΙΑ ΠΑΛΑΙΟΚΑΣΤΡΟΥ
 ΔΗΜΟΥ ΙΤΑΝΟΥ ΣΗΤΕΙΑΣ

ΚΛΙΜΑΚΑ 1 : 1000

ΕΜΒΑΔΟΜΕΤΡΗΣΗ

Εμβ. (Α,Β,Γ,Δ,Ε,Ζ,Η,Θ,Ι,Α)

0,5 X 144,67 X 60,50	=	4376,27
0,5 X 157,85 X 13,79	=	1088,38
0,5 X 157,85 X 13,30	=	1049,70
0,5 X 179,38 X 13,92	=	1248,48
0,5 X 179,38 X 103,43	=	9276,64
0,5 X 122,03 X 10,02	=	611,37
0,5 X 127,11 X 37,71	=	2396,66
Σύνολο		20047,50 μ ²

ΣΥΝΤΕΤΑΓΜΕΝΕΣ ΚΩΡΥΦΩΝ Ε.Γ.Σ.Α

	X	Y
A	705753,569	3896498,422
B	705809,540	3896544,420
Γ	705823,200	3896558,386
Δ	705836,539	3896554,422
E	705854,539	3896577,422
Z	705854,539	3896590,422
H	705880,455	3896619,954
Θ	705948,473	3896512,517
I	705824,665	3896400,548

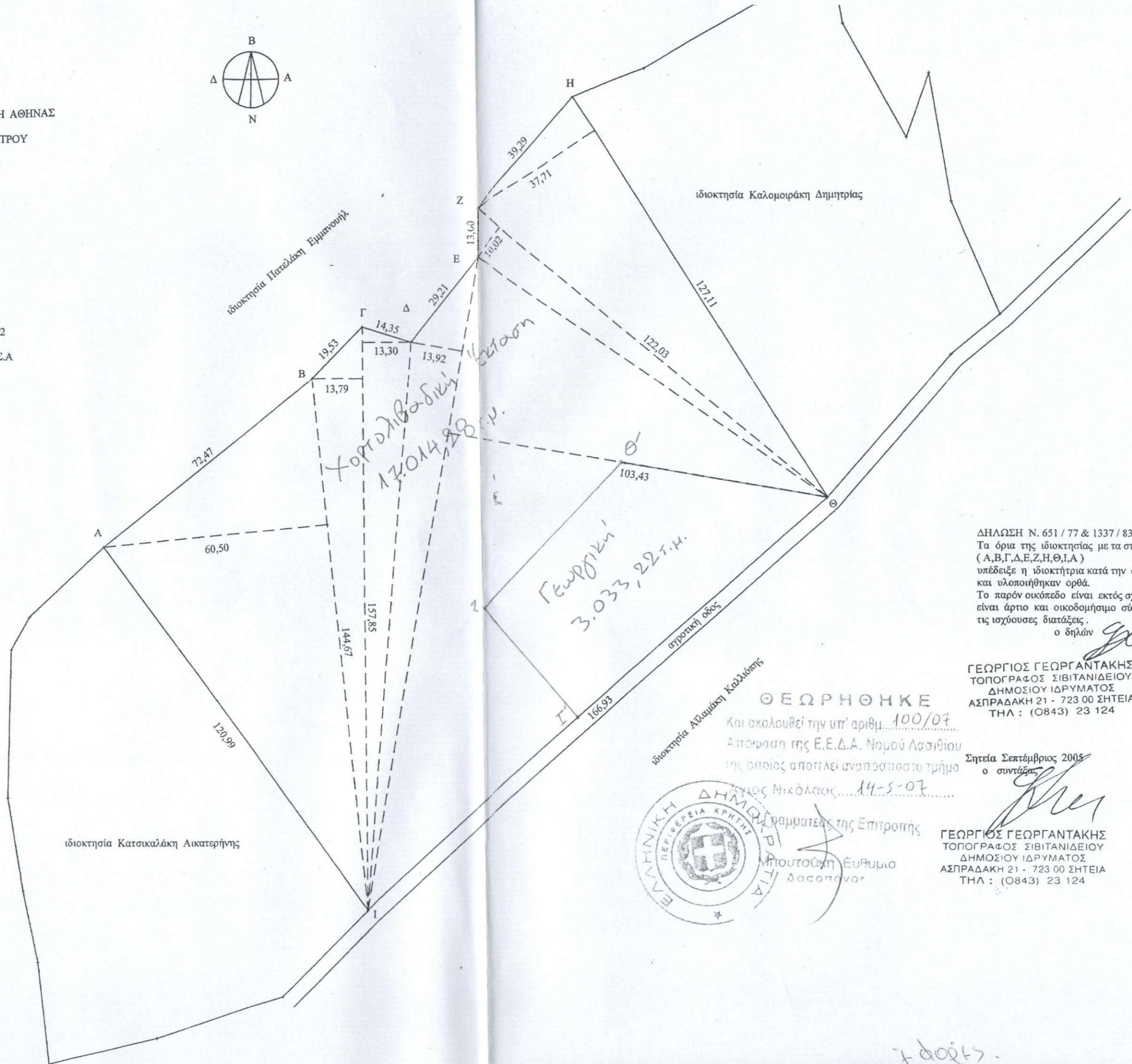

Handwritten signature

ΓΕΩΡΓΙΟΣ ΓΕΩΡΓΑΝΤΑΚΗΣ
 ΤΟΠΟΓΡΑΦΟΣ ΣΙΒΙΤΑΝΙΔΕΙΟΥ
 ΔΗΜΟΣΙΟΥ ΙΔΡΥΜΑΤΟΣ
 ΑΣΠΡΑΔΑΚΗ 21 - 723 00 ΣΗΤΕΙΑ
 ΤΗΛ : (0843) 23 124

ΘΕΩΡΗΘΗΚΕ

Συνημ στο 4296/29-12-05

Εγκύριος της Δίωξης Δασών Λασιθίου
 ΑΥ Νικόλαος 29-12-05
 Ο
 Απληρωτής Προϊστάμενος
 της Δίωξης Δασών Λασιθίου
 Κουδουμάς Εμμανουήλ
 Δασολόγος



ιδιοκτησία Κατσικαλάκη Αικατερίνης

Γεωργική
 3.033,22 τ.μ.

Χορτολιβαδική
 17.014,80 μ.
 22.5.07

ΔΗΛΩΣΗ Ν. 651 / 77 & 1337 / 83
 Τα όρια της ιδιοκτησίας με τα στοιχεία
 (Α,Β,Γ,Δ,Ε,Ζ,Η,Θ,Ι,Α)
 υπέδειξε η ιδιοκτήτρια κατά την αποτύπωση
 και υλοποιήθηκαν ορθά.
 Το παρόν οικοπέδο είναι εκτός σχεδίου και
 είναι άρτιο και οικοδομήσιμο σύμφωνα με
 τις ισχύουσες διατάξεις.
 ο δηλών *Handwritten signature*

ΓΕΩΡΓΙΟΣ ΓΕΩΡΓΑΝΤΑΚΗΣ
 ΤΟΠΟΓΡΑΦΟΣ ΣΙΒΙΤΑΝΙΔΕΙΟΥ
 ΔΗΜΟΣΙΟΥ ΙΔΡΥΜΑΤΟΣ
 ΑΣΠΡΑΔΑΚΗ 21 - 723 00 ΣΗΤΕΙΑ
 ΤΗΛ : (0843) 23 124

ΘΕΩΡΗΘΗΚΕ

Και ακολουθεί την υπ' αριθμ. 100/07
 Απόφαση της Ε.Ε.Δ.Α. Νομού Λασιθίου
 της οποίας αποτελεί αναπόσπαστο τμήμα
 ο οποίος Νικόλαος 14-5-07

Σητεια Σεπτέμβριος 2005
 ο συντάξας *Handwritten signature*

ΓΕΩΡΓΙΟΣ ΓΕΩΡΓΑΝΤΑΚΗΣ
 ΤΟΠΟΓΡΑΦΟΣ ΣΙΒΙΤΑΝΙΔΕΙΟΥ
 ΔΗΜΟΣΙΟΥ ΙΔΡΥΜΑΤΟΣ
 ΑΣΠΡΑΔΑΚΗ 21 - 723 00 ΣΗΤΕΙΑ
 ΤΗΛ : (0843) 23 124



Handwritten note at the bottom right.