

ΤΟΠΟΓΡΑΦΙΚΟ ΔΙΑΓΡΑΜΜΑ

Θέση : Εκτός σχεδίου, Αγροτική Περιφέρεια Παιοναρίου

Θέση "Κολιτζάνη"

Ιδιοκτησίας: Πατέραλη Ειρήνης

Κλίμακα : 1:500

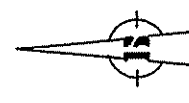

Εμβαδόν Οικόπεδου ΔΒΓΔ..... ΠΡΩΤΗ ΓΙΑ

πολυμερές Εμβαδόν με Ορθογώνιες Συντεταγμένες

Α/Α Σημείου	Παράλληλη Σημείου	X	Y	Πλάτος (m)
1	A	704721.16	431802.86	8.35
2	B	704728.21	431804.33	10.22
3	Γ	704732.09	431804.78	6.42
4	Δ	704737.90	431806.53	13.08
5	E	704744.87	431808.53	15.44
6	Z	704752.25	431809.91	11.26
7	H	704758.13	431812.30	18.22
8	Θ	704768.87	431797.58	17.46
9	I	704779.70	431793.88	12.81
10	K	704788.84	431794.71	3.63
11	Λ	704791.84	431797.75	13.23
12	M	704800.72	431798.37	8.05
13	N	704806.42	431792.05	9.91
14	Ξ	704813.84	431798.82	13.24
15	O	704823.70	431807.46	9.47
16	Π	704830.71	431813.82	8.63
17	P	704838.64	431820.10	13.57
18	Σ	704842.82	431832.18	11.60
19	T	704847.79	431842.66	10.37
20	Υ	704850.86	431852.56	6.59
21	Φ	704853.56	431860.72	9.44
22	X	704859.79	431867.80	23.19

Εμβαδόν Οικόπεδου Ε = 8210.07 τ.μ.

ΑΠΟΣΠΑΣΜΑ ΕΥΡΥΤΕΡΗΣ ΠΕΡΙΟΧΗΣ ΦΥΛΛΟ ΧΑΡΤΗ Γ.Υ.Σ. : 5751/1)

ΚΛΙΜΑΚΑ : 1:5000

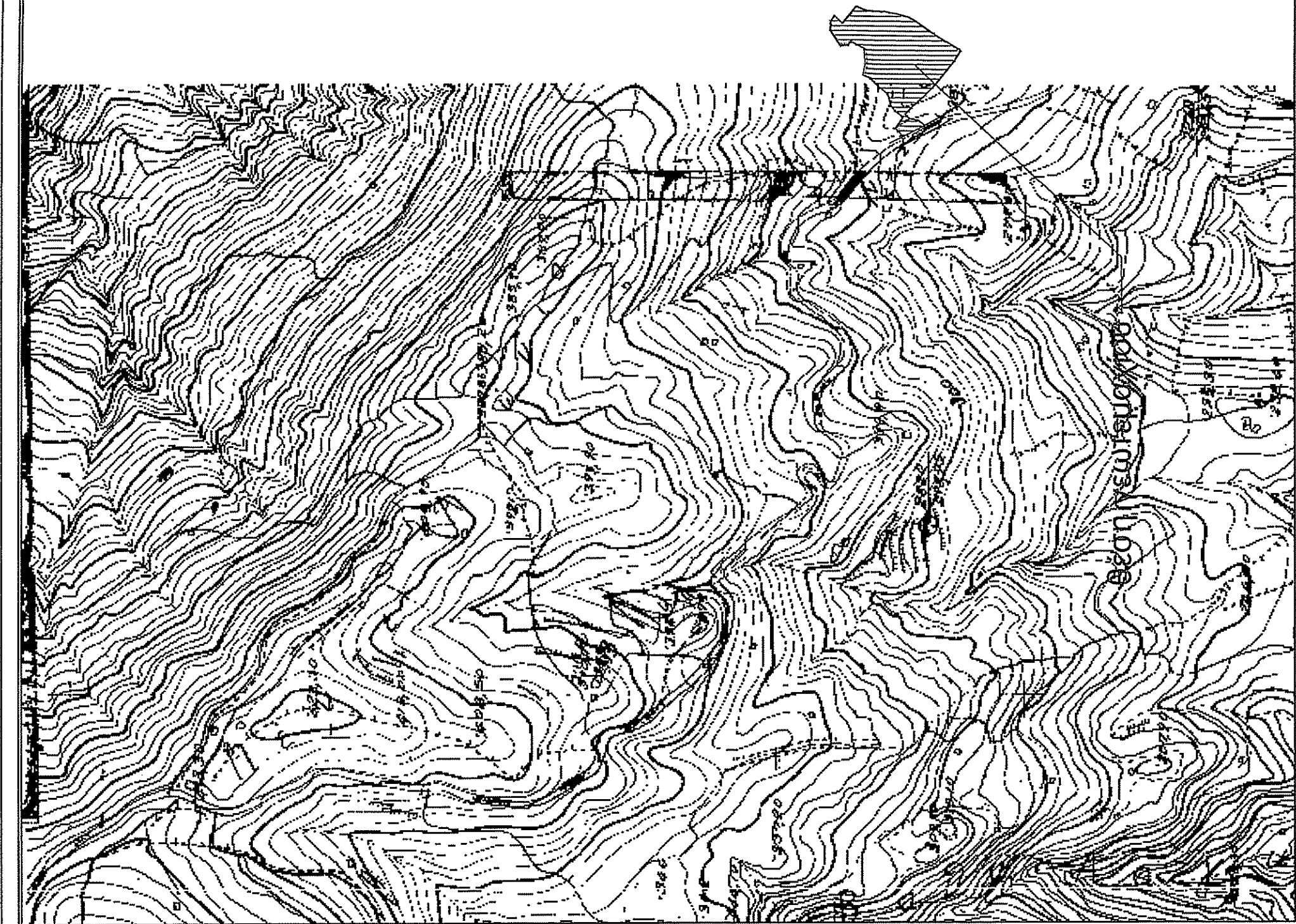

ΥΠΟΜΝΗΜΑ

ΟΡΙΑ ΟΙΚΟΠΕΔΟΥ (Α.Β.Γ.Δ..... Π.Σ.Τ.Ι.Α)

ΕΜΒΑΔΟΝ ΟΙΚΟΠΕΔΟΥ Ε = 8210.07 τ.μ.

ΟΡΟΛΟΜΕΤΡΗΣ ΕΚΤΟΣ ΣΧΕΔΙΟΥ.....
Π.Α. 2431-5-1983 ΦΕΚ 2703, όπως τροποποιήθηκε με Ν.3212/03, ΦΕΚ 308Α/03-12-2003

ΚΑΝΟΝΑΣ : Ε=4000/2 Π=25% σε συνολικό μήκος.
ΠΑΡΕΚΚΛΙΣΗ : Ε=4000/2 Π=25% σε συνολικό μήκος.
ΠΑΡΕΚΚΛΙΣΗ : Ε=4000/2 Π=25% σε συνολικό μήκος.
Επί της 12-1-1982 Ε=759/2 Π=10% Β=15%
Επί της 12-1-1982 Ε=759/2 Π=10% Β=15%
Επί της 12-1-1982 Ε=759/2 Π=10% Β=15%
Επί της 12-1-1982 Ε=759/2 Π=10% Β=15%
Επί της 12-1-1982 Ε=759/2 Π=10% Β=15%

ΔΟΜΗΣΕΙΣ
ΓΕΝ. ΜΕΤΡΗΣ
ΠΛΟΥΤΟ ΚΑΥΤΗΣ : 10%
ΣΥΝΤΕΛΕΣΤΗΣ ΔΟΜΗΣΗΣ : 0.20
ΑΡΙΘΜΟΣ ΟΡΟΜΕΤΡΩΝ : 2
ΕΠΙΣΤΡΟΦΗ : 100%
ΕΛΑΧΙΣΤΕΣ ΔΙΑΣΤΑΣΕΙΣ ΚΤΙΡΙΩΝ ΑΝΩ ΤΑ ΟΡΙΑ : (κατώτατα) : 15.00μ
(αυτ. κτιριακό) : 5.00μ
(β. κτιριακό) : 2.00μ
αυτ. κτιριακό : 30.00μ
β. κτιριακό : 30.00μ

ΥΠΕΥΘΥΝΗ ΔΙΑΣΤΗΜΑΤΙΣΤΗΣ
Πατέραλη Ειρήνη, Πτυχιούχος Μηχανικός Δομικών Έργων και εν γένει των αντιστάσεων του χώρου
Οι παραπάνω αντιστάσεις διασφαλίζουν από σφαλμάτωση (Α.Β.Γ.Δ..... Π.Σ.Τ.Ι.Α) με εμβαδόν Ε = 8210.07 τ.μ.
παραστάς χωρίς σφάλμα, στην Αγροτική Περιφέρεια Παιοναρίου, στη θέση "Κολιτζάνη".
Το ανώτατο ακίνητο είναι έργο του οικοδομημένου κατά κανόνα, σύμφωνα με τις πολεοδομικές διατάξεις.
Δεν υπάρχουν στις διατάξεις του νόμου 1337/83 και δεν έχει υποβληθεί εισφορά σε γη και χρήμα.
Στην περιοχή του ακινήτου δεν έχει κτισθεί παρά η ενοικιαστική κατοικία του άρθρου 12 του Ν.1337/83.
Επίσης το ακίνητο δεν βρίσκεται σε αρχαιολογικό χώρο, βλάστηση, δημόσιο κτήμα, ζώνη παραλίας και ρέμα.
Αντιστάσεις ακινήτου α) από θέλυση 1500.00 μ., β) από Οικόπεδο 1400.00 μ., γ) από Επαγγραφή από 0.00 μ.
Μεταίτη 02.03.2018
Ο υποθέτων όμιλος

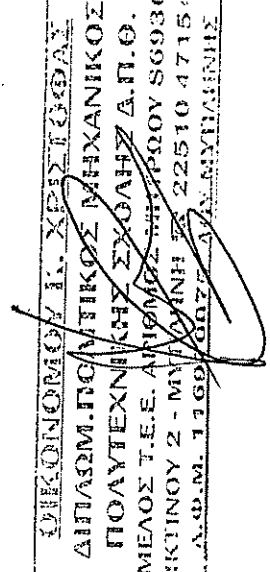

Τα όρια του παραπάνω υποθέτου έχουν στον μηχανικό από τη διόρθωση και είναι ορθά.
Η Διπλότυπα

ΤΕΧΝΙΚΟ ΓΡΑΦΕΙΟ ΟΙΚΟΝΟΜΟΥ ΧΡΙΣΤΟΦΑΣ
ΠΟΛΙΤΙΚΟΣ ΜΗΧΑΝΙΚΟΣ Δ.Π.Θ.
ΙΚΤΙΝΟΥ 2 ΜΥΤΙΛΗΝΗΣ ΤΗΛ. 22510 - 47154, 6932473175

κέρως του έργου:
ΠΑΤΕΡΑΛΗ ΕΙΡΗΝΗ

έργου:
ΑΠΟΤΥΠΩΣΗ

θέση:
ΕΚΤΟΣ ΣΧΕΔΙΟΥ, ΑΓΡΟΤΙΚΗ ΠΕΡΙΦΕΡΕΙΑ ΠΑΙΟΝΑΡΙΟΥ, ΘΕΣΗ "ΚΟΛΙΤΖΑΝΑ"

ΑΡΧΙΤΕΚΤΟΝΙΚΗ ΜΕΛΕΤΗ :
ΣΤΑΤΙΚΗ ΜΕΛΕΤΗ :

ΜΕΛΕΤΗ Η/Μ ΕΓΚΑΤΑΣΤΑΣΕΩΝ :
ΑΠΟΤΥΠΩΣΗ

μελέτη: **ΓΕΩΡΓΙΟΣ ΚΑΙ ΣΥΝΕΤΑΙΡΟΙ**
οδ. Παιον. 2/19-24/27-05-2018
εγγραφή: **ΔΗΜΟΚΡΑΤΙΑ ΔΙΟΙΚΗΤΙΚΗ ΔΙΑΚΟΝΙΑ**
ΕΠΙΧΡΗΣΙΜΟΤΗΤΑ ΣΧΕΔΙΑΣΜΟΥ ΔΙΑΧΕΙΡΙΣΤΗΣ ΠΡΟΑΥΤΕΝΝΗΧΩΣ ΣΧΕΔΙΑΣΜΟΥ Δ.Π.Θ. ΜΕΛΟΣ Τ.Ε.Ε. ΑΡΧΙΤΕΚΤΟΝΙΚΗΣ ΠΕΡΙΟΧΗΣ ΣΧΕΔΙΑΣΜΟΥ ΣΦ03/6 ΚΑΝ. 7.Ε. ΑΝ. 1975/77, 22510/4715/4 Α.Φ.Δ.Μ. 1.1.632/0272 ΑΝ. ΜΗΤΡΩΟ Ε.Ε.Τ.Α.

τίτλος σχεδίου: **ΤΟΠΟΓΡΑΦΙΚΟ ΔΙΑΓΡΑΜΜΑ**

σχεδίασθηκε: ο/α σελ.: Α1
έκδοση: κ/ακ.: 1 : 500
X. Οικονόμου
σφραγίδα μελετητή: ημ/νμ: 02.03.2018

υπογραφή μελετητή: