

Εγκρίσεις - Θεωρήσεις:

ΘΕΩΡΗΘΗΚΕ

Σύμφωνα με το 2450/6 10-2005

εγγράφου της Διοίκησης Δομών Κοινοβίου,

Αν Νικόλαος ... 6-10-2005

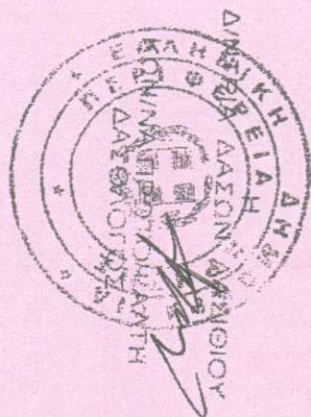

ΤΙΤΛΟΣ ΕΡΓΟΥ:

ΧΑΡΤΙΣ ΠΥΞΙΔΑ Ακτινίου

ΘΕΣΗ ΕΡΓΟΥ:

17 ΧΛΜ ΕΘΝΙΚΗΣ ΟΔΟΥ
ΑΓ. ΝΙΚΟΛΑΟΥ-ΣΗΤΕΙΑΣ

ΕΡΓΟΔΟΤΗΣ:

ΑΦΟΙ ΑΜΠΑΤΣΙΔΗ Π.Ε

ΘΕΜΑ ΣΧΕΔΙΟΥ:

ΤΟΠΟΓΡΑΦΙΚΟ ΔΙΑΓΡΑΜΜΑ

Κωδικός σχεδίου:

Γ.Ι.Γ.

Έλεγχος σχεδίου:

Ημερομηνία:

Κωδικός μελέτης:

Κλίμακα σχεδίου: 1/500
Ισοδότηση = 1.00

Αναθεωρήσεις:

Σφραγίδα μελετητή

Υπογραφή μελετητή

ΓΕΩΡΓΙΟΣ Ι. ΓΟΥΝΑΝΑΚΗΣ
ΔΙΠΛ. ΤΟΠΟΓΡΑΦΙΚΟΣ ΜΗΧΑΝΙΚΟΣ Π.Ι.Τ.
ΜΕΛΕΤΗΤΗΣ ΕΡΓΩΝ ΕΛΛΗΝΟΕΞΩΤΕΡΩΝ
ΜΕΛΕΤ. Ε.Ε. - ΑΜ. 62445 - Α.Μ.Μ. 11737
Ρ. ΚΑΤΕΤΑΝΑΚΗ 13 & ΤΗΛ. 28410 28452
Α.Φ.Μ. 039380566 - Δ.Ο.Υ. ΑΓ. ΝΙΚΟΛΑΟΥ

Γουνανάκης

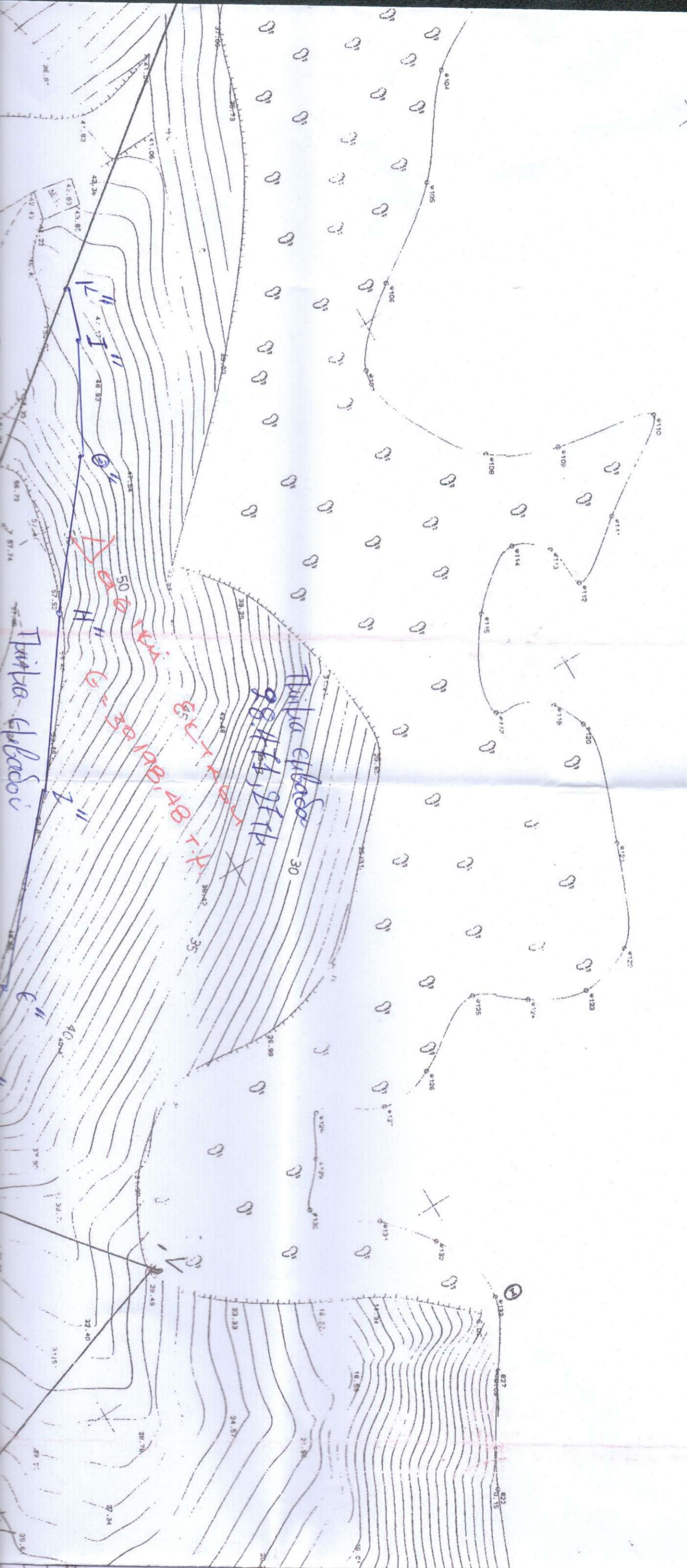

ΘΕΩΡΗΘΗΚΕ
 Και ακολουθεί την υπ' αριθμ. **87/2006**
 Απόφαση της Ε.Ε. Δ.Δ. Νομού Αχαΐδας
 της οποίας αποτελεί αναπόσπαστο τμήμα
 Αυτός Πρόεδρος..... **12-12-2006**

Κλητούκη Ευθυμία
 Δασολόγος

ΘΑΛΑΣΣΙΑ

661800

3887600

661850

661900

3887500