

647500

647600



16/12/2004

30/2004

ΛΕΩΝ ΜΑΖΙΓΙΟΥ

ΕΚΟΧΟΛΟΓΕΙ ΤΗΝ ΥΠ' ΑΡΙΘΜ. 30/2004
ΠΡΟΣ ΤΗΣ Ε.Α.Α. ΝΟΜΟΥ ΑΡΓΟΛΙΔΟΣ

ΓΕΩΡΓΗΚΕ

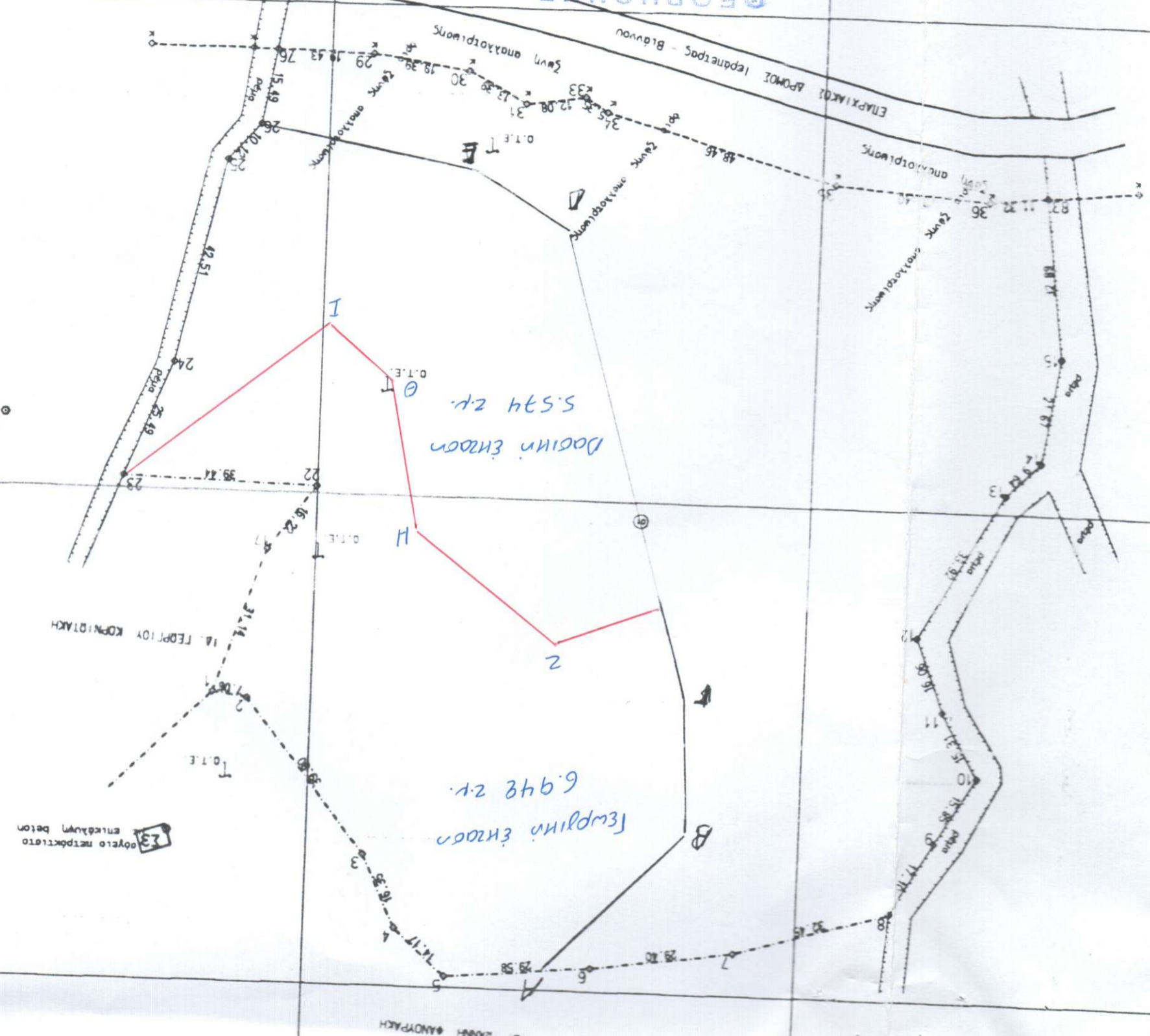

23 οδοιο μετρητσιο ενεκλυσην βετον



647600

647500

ΤΕΧΝΙΚΟ ΓΡΑΦΕΙΟ

ΧΑΡΑΛΑΜΠΟΣ Ι. ΜΑΥΡΙΔΗΣ ΤΟΠΟΓΡΑΦΟΣ ΜΗΧΑΝΙΚΟΣ Ε.Μ.Π.

Πλατεία Ελ. Βενιζέλου & Γιαννακού, Ιεράπετρα
Τηλ. (0842)-25540, Fax. (0842)-27177

ΕΡΓΟΔΟΤΗΣ

ΣΜΑΡΓΙΑΝΑΚΗΣ ΚΩΝΣΤΑΝΤΙΝΟΣ ΤΟΥ ΕΜΜΑΝΟΥΗΛ

ΘΕΣΡΗΘΗΚΕ

ΣΥΝΗΜ ΟΤΟ 6.8015-3-04

ΕΓΓΡΑΦΟ ΤΗΣ ΔΝΣΗΣ ΔΑΣΩΝ ΛΑΣΙΘΙΟΥ

ΑΝΤΙΚΑΤΑΣΤΑΣΗ ΔΑΣΟΥΣ 5-3-2004

ΕΡΓΟ

ΑΠΟΤΥΠΩΣΗ ΙΔΙΟΚΤΗΣ



ΔΙΕΥΘΥΝΣΗ ΔΑΣΩΝ ΛΑΣΙΘΙΟΥ
ΜΑΝΩΛΗΣ ΣΥΛΛΙΓΑΡΔΟΣ
ΔΑΣΟΛΟΓΟΣ

ΘΕΣΗ

ΤΡΟΥΛΙ ΜΥΡΤΟΥ ΙΕΡΑΠΕΤΡΑΣ ΛΑΣΙΘΙΟΥ



ΘΕΜΑ ΣΧΕΔΙΟΥ

ΤΟΠΟΓΡΑΦΙΚΟ ΔΙΑΓΡΑΜΜΑ
ΑΠΟΣΠΑΣΜΑ Φ.Χ. Γ.Υ.Σ.
ΟΔΟΙΠΟΡΙΚΟ ΣΚΑΡΙΦΗΜΑ

ΑΡΙΘΜΟΣ
ΣΧΕΔΙΟΥ

ΚΛΙΜΑΚΑ
1:1000

ΧΡΟΝΟΣ ΜΕΛΕΤΗΣ : ΔΕΚΕΜΒΡΗΣ 2003

ΥΠΟΓΡΑΦΗ

ΣΦΡΑΓΙΔΑ

ΧΑΡΑΛΑΜΠΟΣ Ι. ΜΑΥΡΙΔΗΣ
ΔΙΠΛ. ΑΓΡΟΝΟΜΟΣ & ΤΟΠΟΓΡΑΦΟΣ ΜΗΧΑΝΙΚΟΣ Ε.Μ.Π.
ΜΕΛΟΣ Τ.Σ.Ε. Α. Μ. 45375 - Α.Φ. 4 000165
ΠΛΑΤ. ΕΛΕΥΘ. ΒΕΝΙΖΕΛΟΥ & ΓΙΑΝΝΑΚΟΥ
ΙΕΡΑΠΕΤΡΑ ΚΡΗΤΗΣ - ΤΗΛ. 0842-25540