

ΦΩΤΟ ΘΕΣΗΣ ΙΑΚΩΚΗΛΑΣ (ΚΥΜΑΤΟΛΟΓΙΟ)

ΟΡΟΙ ΔΟΜΗΣΗΣ	
Π.Α. 24/31.5.1985 (Φ.Ε.Κ. 270 Δ')	(ΕΚΤΟΣ ΣΧΕΔΙΟΥ)
ΕΜΒΑΔΟΝ	4000,00Μ ²
Π.Κ.	10%
Σ.Α.	0,20
ΣΤΡΕΨΗ	1,20Μ
ΟΡΟΦΟΙ	2
Π.Α. ΑΠΟΣΤΑΣΕΙΣ	15,00Μ
Η ΜΑΧ	7,50Μ

ΕΜΒΑΔΟΝ ΑΠΡΟΤΕΜΑΚΙΟΥ ΤΗΣ ΣΤΟΙΧΕΙΑ (Α-Β-Γ-Δ-Ε-Ζ-Η-Θ-Ι-Κ-Α-Μ-Ν-Ξ-Ο-Π-Ρ-Σ-Τ-Υ-Χ-Ψ-Ω-Α'-Β'-Γ'-Δ'-Ε'-Ζ'-Η'-Θ'-Ι'-Κ-Α'-Μ-Ν-Ξ-Ο-Π-Ρ-Σ-Τ-Υ-Χ-Ψ-Ω) Ε=8429,89 Μ² (Ε.Π.Σ.Α. 87)

ΤΙΠΟΛΟΓΙΣΜΟΣ ΕΜΒΑΔΟΥ ΑΠΟ ΣΥΝΤΕΤΑΙΜΕΝΗΣ		
ΚΩΔΙΚΟΣ ΚΟΡΥΦΗΣ	ΣΥΝΤΕΤΑΙΜΕΝΗ Χ	ΣΥΝΤΕΤΑΙΜΕΝΗ Ψ
A	435833,57	4276257,26
B	435827,56	4276251,57
Γ	435823,80	4276237,38
Δ	435820,06	4276226,80
E	435824,70	4276180,14
Z	435815,04	4276164,46
H	435820,80	4276148,69
Θ	435815,85	4276146,17
I	4357783,82	4276103,02
K	435776,94	4276136,88
A	435762,92	4276128,83
M	435742,54	4276121,98
N	435742,05	4276123,24
Ξ	435726,89	4276125,90
Π	435717,22	4276146,35
P	435724,99	4276154,69
Ρ	435722,65	4276162,90
T	435733,24	4276160,50
Τ	435741,53	4276171,45
Φ	435741,87	4276176,71
Χ	435745,72	4276179,48
Ψ	435768,64	4276188,63
Ω	435782,03	4276170,95
Α'	435787,70	4276171,86
Β'	435778,50	4276202,93
Γ'	435779,07	4276204,66
Δ'	435803,67	4276217,31
Ε'	435825,87	4276244,83
Z'	435825,87	4276258,38

ΤΟ ΕΜΒΑΔΟΝ ΠΟΛΥΓΩΝΙΚΗΣ ΕΠΙΦΑΝΕΙΑΣ ΤΙΠΟΛΟΓΙΖΕΤΑΙ ΜΕ ΤΗΝ ΒΟΗΘΕΙΑ ΤΩΝ ΟΡΘΟΓΩΝΙΩΝ ΣΥΝΤΕΤΑΙΜΕΝΩΝ ΚΟΡΥΦΩΝ ΤΗΣ ΚΑΙ ΜΕ ΤΟΤΕ :

ΤΙΠΟΙ ΤΟΥ GAUSS
 2 Ε=Σ Χ (Ψ,-Ψ,
 2 Ε=Σ Ψ (Χ,-Χ,
 435825,87

ΑΝΑΘΗ ΙΑΚΩΚΗΛΗΣ	ΑΝΑΘΗ ΜΗΧΑΝΙΚΟΥ
ΓΙΑ ΟΡΙΑ ΤΟΥ ΑΠΡΟΤΕΜΑΚΙΟΥ ΤΗΣ ΣΤΟΙΧΕΙΑ ΤΠΟΔΕΙΧΘΕΝΤΩΝ ΑΠΟ ΤΩΝ ΙΑΚΩΚΗΛΗΣ ΤΟΥΤ-	ΤΟ ΠΛΗΡΟΝ ΑΠΡΟΤΕΜΑΚΙΟ ΤΗΣ ΣΤΟΙΧΕΙΑ (Α-Β-Γ-Δ-Ε-Ζ-Η-Θ-Ι-Κ-Α-Μ-Ν-Ξ-Ο-Π-Ρ-Σ-Τ-Υ-Χ-Ψ-Ω) ΕΝΑΙ ΑΠΛΟ ΚΑΙ ΟΡΘΟΓΩΝΙΩΔΗΣ ΣΥΜΦΩΝΑ ΜΕ ΤΕ ΚΕΙΜΕΝΕΣ ΠΩΛ/ΚΕΣ ΔΙΑΤΑΞΕΙΣ
ΙΑΚΩΚΗΛΗΣ	ΜΗΧΑΝΙΚΟΣ

ΣΕΡΑΦΗΜ
 Γεωμετρία και Άσκηση Γεωμετρικών Στοιχείων
 Α-Β-Γ-Δ-Ε-Ζ-Α'-Β'-Γ'-Δ'-Ε'-Ζ'-Η'-Θ'-Ι'-Κ-Α-Μ-Ν-Ξ-Ο-Π-Ρ-Σ-Τ-Υ-Χ-Ψ-Ω-Α'-Β'-Γ'-Δ'-Ε'-Ζ'-Η'-Θ'-Ι'-Κ-Α-Μ-Ν-Ξ-Ο-Π-Ρ-Σ-Τ-Υ-Χ-Ψ-Ω
 15.06.2018
 Τμήμα Αρχιτεκτονικής
 Τμήμα Πολιτικών Μηχανικών
 Τμήμα Ηλεκτρολόγων Μηχανικών

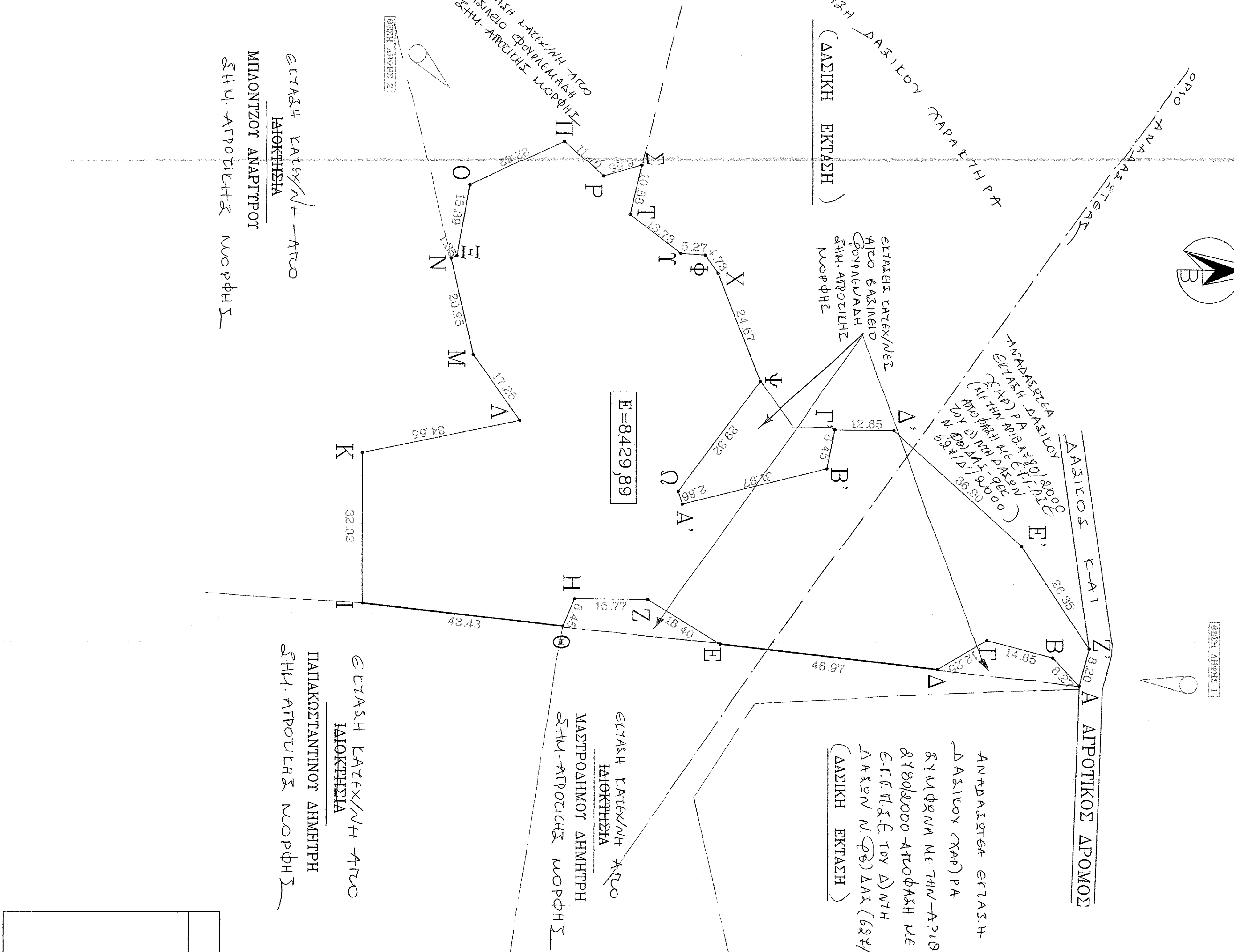
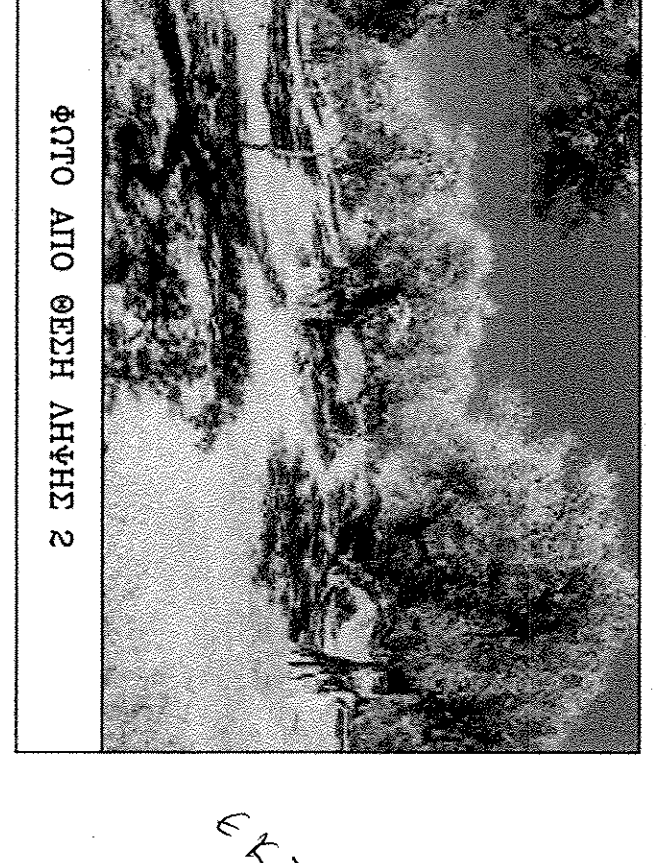
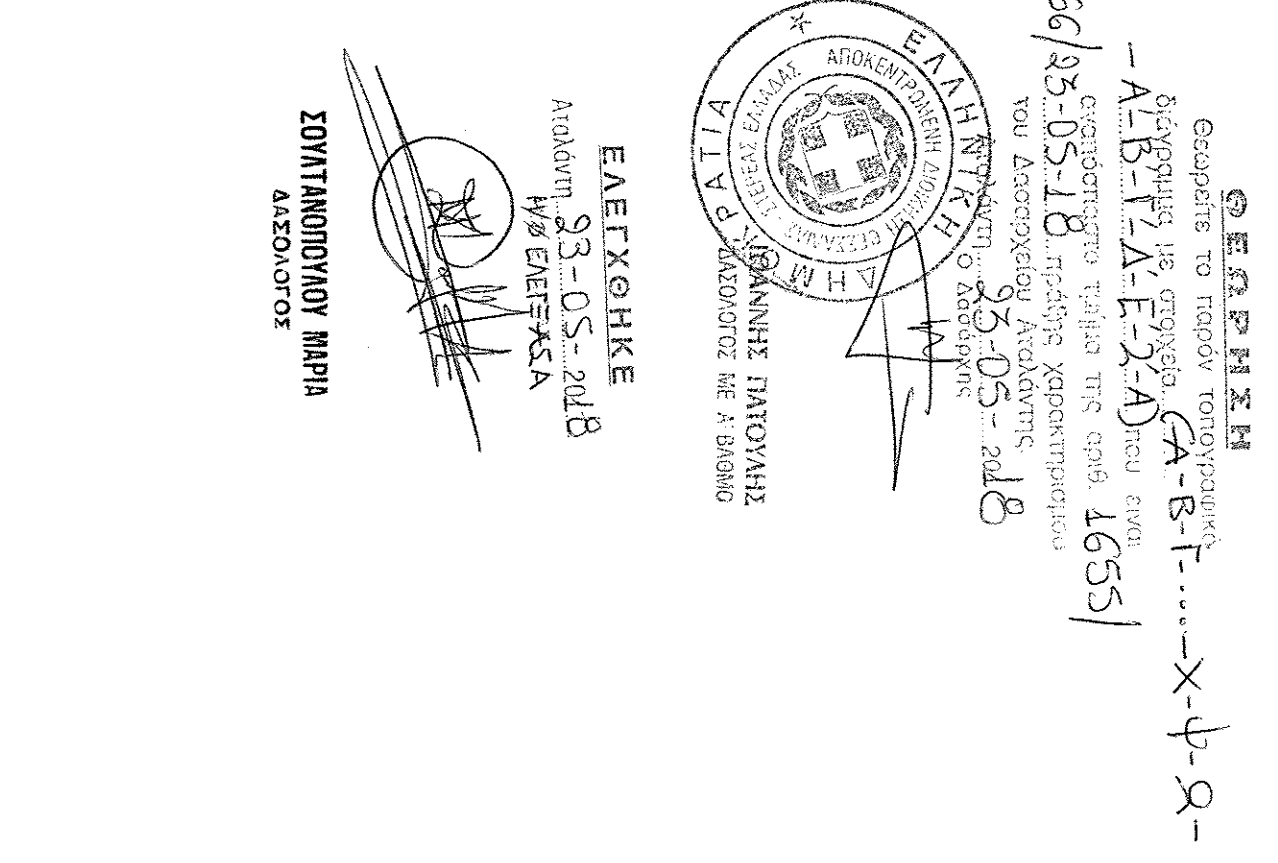

ΤΕΧΝΙΚΟ	ΓΡΑΦΕΙΟ
ΝΙΚΟΣ Ι. ΜΠΟΜΠΑΣ	
ΕΡΓΟΔΟΤΗΣ: ΗΛΕΚΤΡΟΠΑΡΑΓΩΓΙΚΗ ΛΑΜΙΑΣ Α.Ε.	
ΕΡΓΟ	ΘΕΣΗ ΕΡΓΟΥ
ΑΠΟΤΥΠΩΣΗ ΑΠΡΟΤΕΜΑΚΙΟΥ	ΘΕΣΗ 'ΠΡΑΤΣΙΜΗΛΙΑ' ΔΑΚΡΩΝ-ΔΑ ΜΑΛΕΣΙΝΙΑΣ (ΕΚΤΟΣ ΣΧΕΔΙΟΥ)
ΜΕΛΕΤΗΤΗΣ: ΝΙΚΟΣ ΜΠΟΜΠΑΣ	
ΘΕΜΑ ΣΧΕΔΙΟΥ	ΑΡΙΘΜΟΣ ΣΧΕΔΙΟΥ
ΤΟΠΟΓΡΑΦΙΚΟ ΔΙΑΓΡΑΜΜΑ	ΚΑΙΜΑΚΑ
	1 : 500
ΠΕΡΙΟΔΟΣ ΕΚΠΟΝΗΣΗΣ: ΟΚΤΩΒΡΙΟΣ 2017	
Ο ΣΥΝΤΑΞΕΑΣ ΜΗΧΑΝΙΚΟΣ	ΘΕΩΡΗΣΗ ΤΗΡΗΣΙΑΣ
ΝΙΚΟΣ Ι. ΜΠΟΜΠΑΣ	
ΑΡΧΙΤΕΚΤΟΝΙΚΟΣ ΣΧΕΔΙΑΣΤΗΣ	
ΜΗΧΑΝΙΚΟΣ ΣΧΕΔΙΑΣΤΗΣ	
ΕΡΓΟΔΟΤΗΣ: ΗΛΕΚΤΡΟΠΑΡΑΓΩΓΙΚΗ ΛΑΜΙΑΣ Α.Ε.	

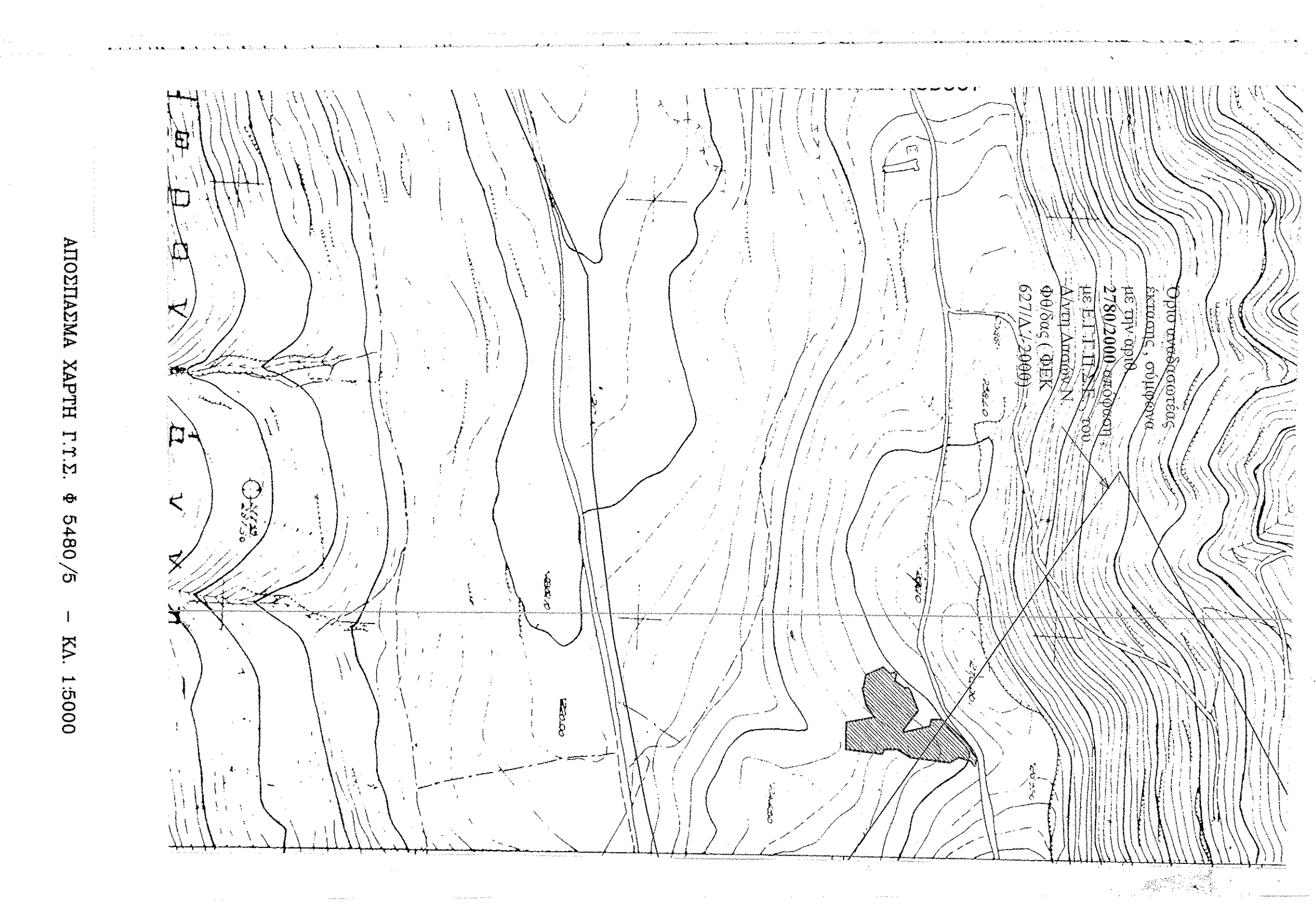

ΑΠΟΤΥΠΩΣΗ ΧΑΡΤΗ 1:500