

Ε.Ι.Α. (Εθνικό Ήλεκτρονικό Σύστημα Απεικόνισης)
 Επικέντρο: GCS: 80 04638197 1208 57226
 Κοίτη: 45581110
 Στον Μετασχηματισμό από το WGS84
 Πλάτος: 39° 00' 00" N
 Μήκος: 24° 00' 00" E

- ΕΜΒΛΩΝ 45581110
 ΠΕΡΙΜΕΤΡΟΣ 458,591μ
- X=414965,715 Y=4269045,5605
 - X=415001,138 Y=4269060,5518
 - X=415011,6856 Y=4269089,4167
 - X=414965,715 Y=4269045,5605
 - X=414944,0503 Y=4269130,0712
 - X=414937,2563 Y=4269113,9153
 - X=414920,5910 Y=4269079,3182
 - X=414915,7494 Y=4269064,5968
 - X=414965,3751 Y=4269045,7703
 - X=414965,715 Y=4269045,5605

Το κέντρο του πυλώνα της ανεμογεννήτριας θα τοποθετηθεί σε σημείο με X=414965,789μ και Y=4269103,43μ και ακτίνα υψόμετρο 465μ.

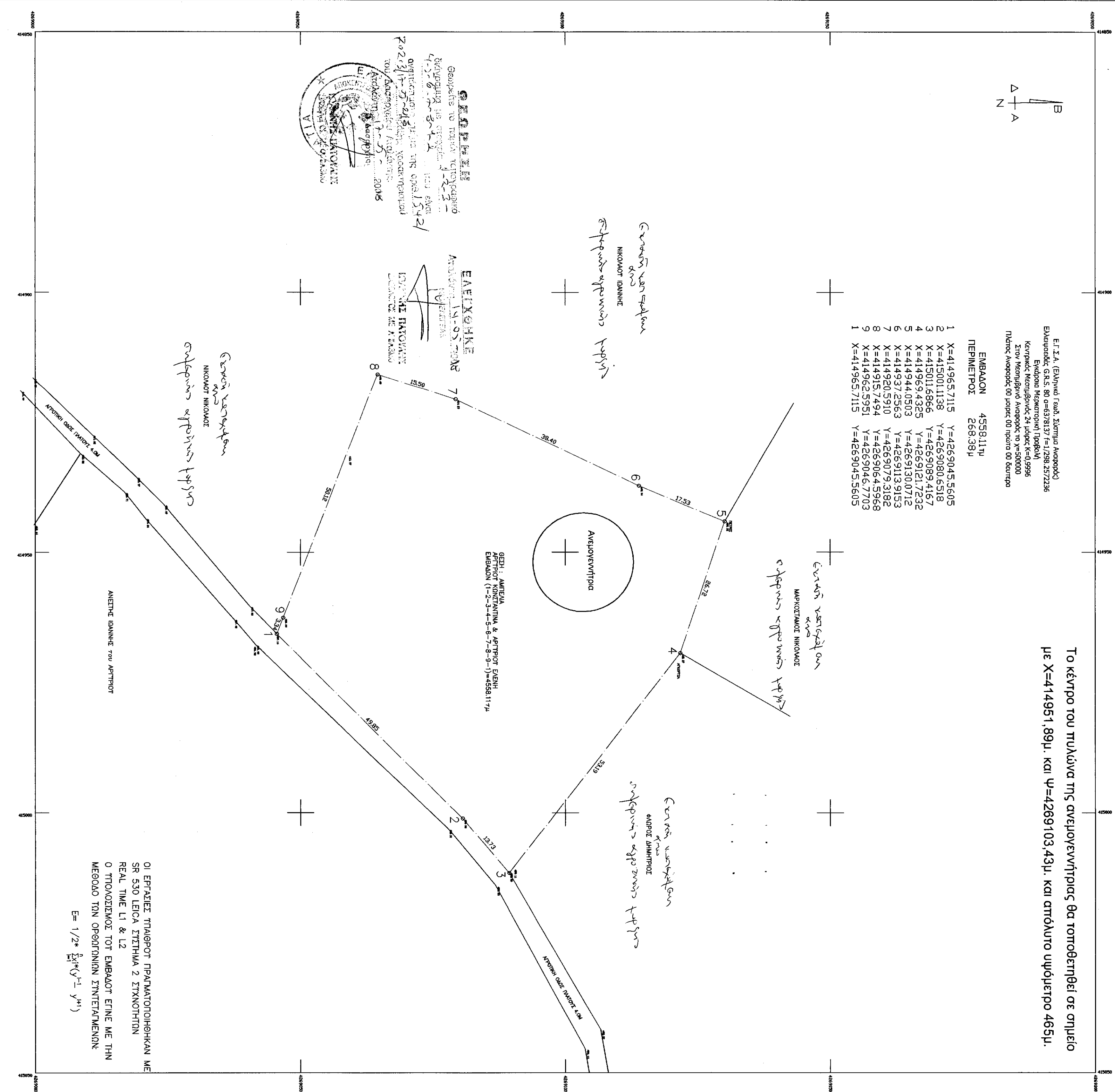

ΟΙ ΕΡΓΑΣΙΕΣ ΤΗΛΕΜΕΤΡΗΣΗΣ ΠΡΑΓΜΑΤΟΠΟΙΗΘΗΚΑΝ ΜΕ ΣΗΜ. ΣΥΣΤΗΜΑΤΟΣ ΣΥΝΤΗΤΑΜΕΝΩΝ ΚΑΙ ΣΤΑΘΜΩΝ REAL TIME L1 & L2 Ο ΤΥΠΟΣ ΤΩΝ ΣΗΜΕΙΩΝ ΕΙΝΑΙ ΜΕ ΤΗΝ ΜΕΘΟΔΟ ΤΩΝ ΟΡΘΟΚΕΝΤΡΙΚΩΝ ΣΥΝΤΗΤΑΜΕΝΩΝ.
 $f = 1/27 \frac{m}{cm} (10^{-6} \mu^2)$

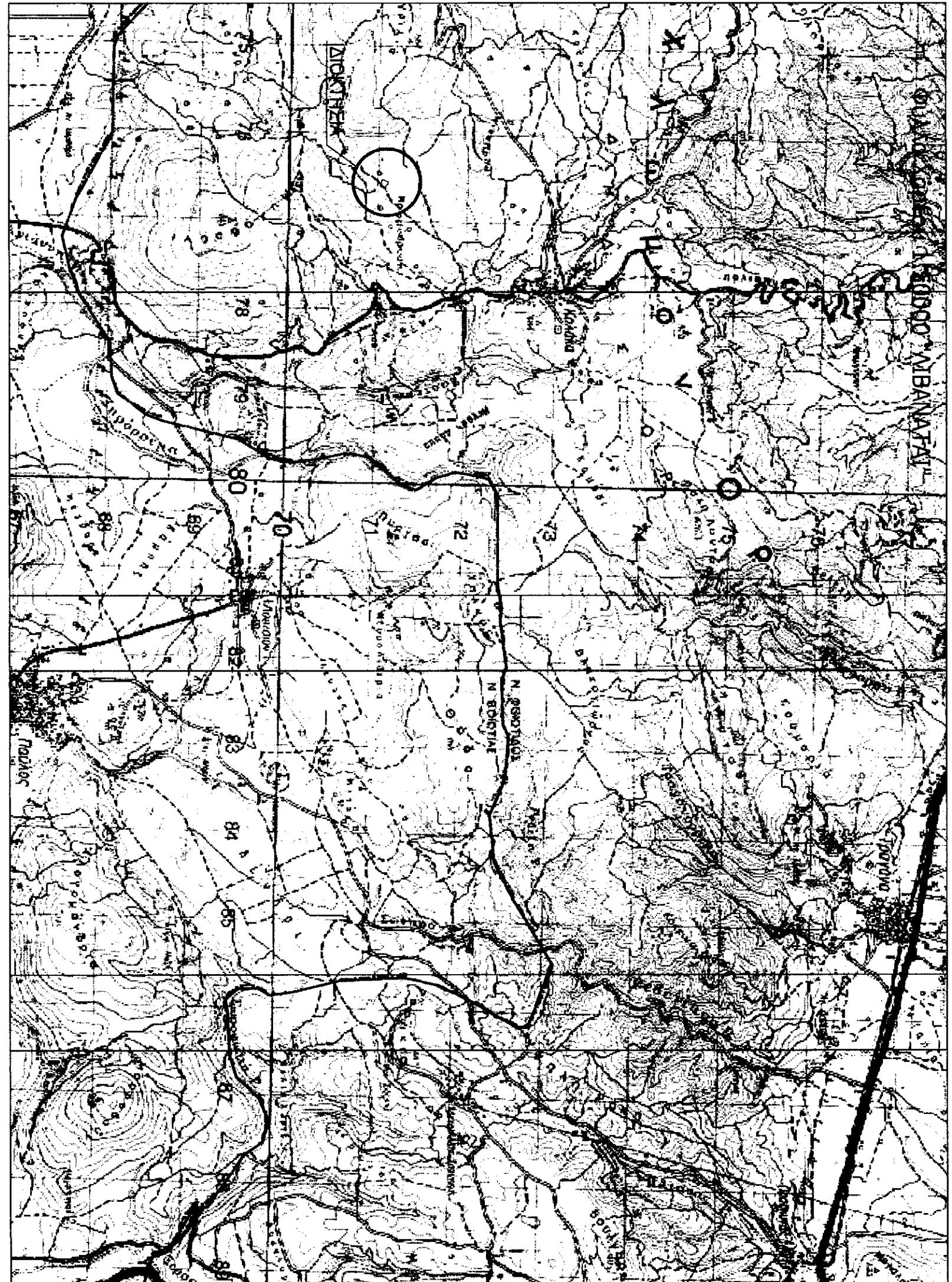
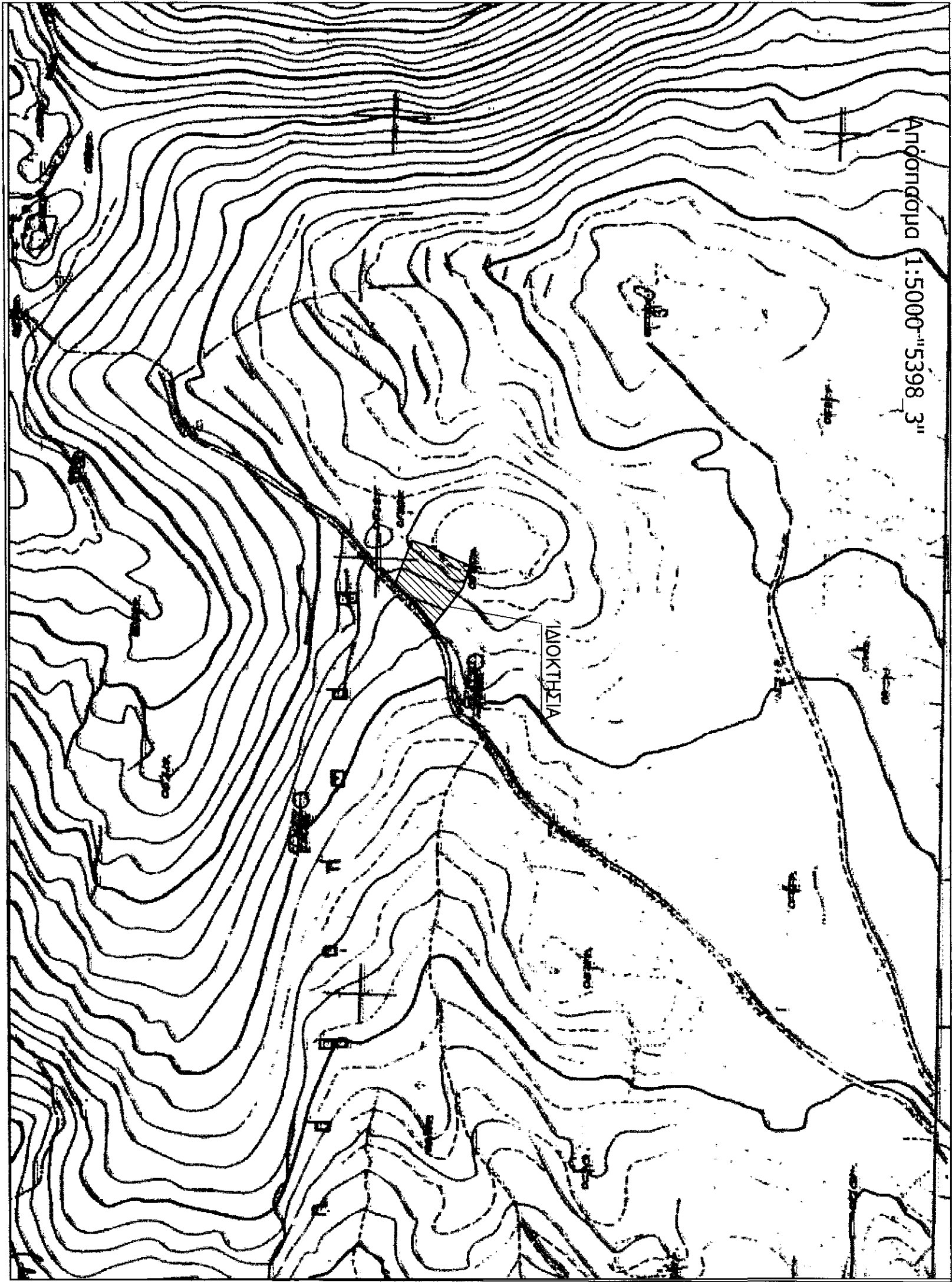

ΥΠΕΥΘΥΝΗ ΔΗΛΩΣΗ
 Εγώ, ο/η δόκιμος/η:
 Δηλώνω υπεύθυνα ότι το έργο είναι το έργο, αληθινό και ανεξάρτητο από άλλα.
 Ο/η δόκιμος/η:
 Ο/η δόκιμος/η:

ΔΗΛΩΣΗ ΜΗΧΑΝΙΚΟΥ
 Δηλώνω υπεύθυνα βάσει του Ν. 651/77 ότι:
 Το σχέδιο είναι με το σφάλμα (1-3-4-5-6-7-8-9-1) και εμβαδόν = 4558,11μ².
 Βάσει του άρθρου 1830α του Δημοτικού Κανονισμού (1830α) του Δήμου Κοζάνης, εκτός γεωμετρικών ελαττώσεων, εκτός 20%, στη θέση 'ΑΝΤΕΛΙΑΣ' εκτός ορίων οικοπέδων, και τυχόντων όρων και υποδείξεων, σύμφωνα με τις κείμενες πολεοδομικές διατάξεις, με την προϋπόθεση ότι εφάρμοζα σε χωροταξικό και κοινόχρηστο χώρο.
 Την διασφάλιση δεν μου παρέδωξαν.
 Ο Μηχανικός

Τ Ε Χ Ν Ι Κ Ο Γ Ρ Α Φ Ε Ι Ο
Κυριόστουλος Ηλίας Αργυρόπουλος Τοπογράφος Μηχανικός
 Πτολεμαίων 11 τ.κ. 54630 Θεσσαλονίκη

ΟΝΟΜΑ
 "ΑΝΤΕΛΙΑΣ" - Δ.Α. ΚΡΗΤΟΝΗΣ ΕΚΤΟΣ ΟΙΚΙΣΜΟΥ
 ΚΤΗΜΑΤΙΚΗ ΠΕΡΙΦΕΡΕΙΑ ΔΗΜΟΤ. ΔΟΚΡΗΝ ΠΕΡΙΦΕΡΕΙΑΚΗΣ ΕΝΟΤΗΤΗΣ ΦΘΙΟΤΙΔΑΣ
 ΔΟΚΡΗΤΗΣ : ΑΡΧΙΤΕΚΤΟΝΙΚΑ & ΑΡΧΙΤΕΚΤΟΝΙΚΑ
 ΕΜΒΛΩΝ
 ΕΜΒΛΩΝ (1-2-3-4-5-6-7-8-9-1)=4558,117μ²

ΟΝΟΜΑ ΣΧΕΔΙΟΥ
 ΤΟΠΟΓΡΑΦΙΚΟ ΔΙΑΓΡΑΜΜΑ

ΑΡΙΘΜΟΣ ΣΧΕΔΙΟΥ 13
 ΧΡΟΝΟΣ ΜΕΛΕΤΗΣ ΙΕΠΤΕΜΒΡΙΟΣ 2017
 ΚΙΜΑΚΑ 1/500

ΤΟΠΟΓΡΑΦΗ ΕΞΕΡΧΑΙΑ ΤΗΛΕΡΕΙΑ
ΗΛΙΑΣ Γ. ΚΥΡΙΖΟΠΟΥΛΟΣ
 ΔΙΠΛ. ΤΟΠΟΓΡΑΦΟΣ ΜΗΧΑΝΙΚΟΣ
 ΠΛΗΡΗΣ ΕΞΕΡΧΑΙΑ
 ΜΕΛΟΣ Τ.Ε.Ε. - ΜΕΛΟΣ Κ.Ε.Μ.Μ.Ε.Κ.
 ΜΕΛΟΣ Τ.Ε.Ε. - ΜΕΛΟΣ Κ.Ε.Μ.Μ.Ε.Κ.
 ΑΔΜΗ: 1012/4050 Δ.Ο.Τ. Ε. ΒΕΛΕΤΗΚΗΣ