

ΤΟΠΟΓΡΑΦΙΚΟ ΔΙΑΓΡΑΜΜΑ ΚΑΛΥΨΗΣ 1:1000

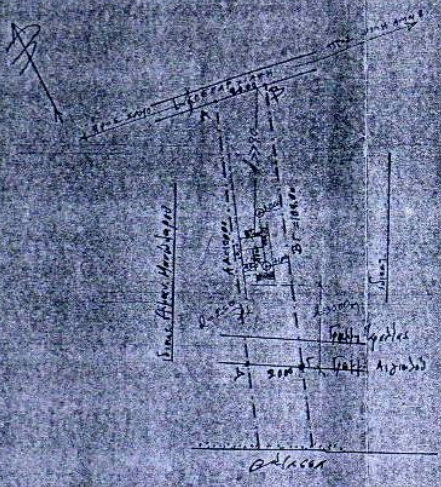

Μέγεθος 25.114  
 Οικόπεδο ΑΒΓΔ ΕΠ=2090 μ²  
 και οικόπεδο ΓΔΕΖ ΗΘ=1000 μ²  
 (συνολικά 3090 μ²)  
 ΟΤΙ ΔΕΧΕΤΑΙ  
 π.σ 31-5-05 (δεν ισχύει)  
 Πλάτος οικόπεδου δ=22.5 μ  
 μήκος 75.200 μ  
 απόσταση επί κτημάτων 30 μ  
 κ.σ. Α. φέρουσα 9.0 μ  
 εγ. έκτασης = 67.64 μ² = 2.00 μ²  
 ΠΡΑΓΜΑΤΟΠΟΙΗΣΙΜΑ ΣΤΟΙΧΕΙΑ  
 1η ηλ. έκτασης = 83.85 - 83.85 < 73.200 μ  
 κ.σ. < 67.64 μ² = 2.00 μ²  
 2η ηλ. έκτασης = 83.85 - 588.14 = 25.114 μ²  
 = 57.0 μ² < 1/2 του (1992) < 67.64 μ² = 2.00 μ²  
 κ.σ. 25.114 = 2.5 μ²  
 Τα όρια ΑΒΓΔ οδών έχουν ορό 20  
 ιδιοκτησίας Σαυτίδου Γαβριήλ.

εργοδότης: ΣΤΑΥΡΟΣ Κ' ΕΛΕΝΗ ΓΑΥΚΑ	
εργασία: ΝΕΑ ΓΕΩΡΓΙΑ ΟΙΚΟΔΟΜΗ	
θέση: ΜΥΡΑΛΗ	
μελετητής: ΘΕΟΦΙΛΟΣ ΠΑΥΛΙΔΗΣ ΑΡΧ. ΜΗΧΑΝΙΚΟΣ	
Όνομα σχεδίου: <b>ΤΟΠΟΓΡΑΦΙΚΟ ΔΙΑΓΡΑΜΜΑ ΚΑΛΥΨΗΣ</b>	σφραγίδα Τ.Α. Α1
κλίμακας: 1:50	10 ΠΑΝ. ΠΕΔΙΑΝ ΣΠΟΥΔΩΝ Π.Μ. ΑΡΧ. ΟΡΓΑΝΙΣΜΟΣ ΑΝΚΑ
χρονος μελέτης: ΙΟΥΝΙΟΣ 1992	
υπογραφή	σφραγίδα
	ΘΕΟΦΙΛΟΣ Γ. ΠΑΥΛΙΔΗΣ Δ.Π.Α. ΑΡΧΙΤΕΚΤΟΝ ΜΗΧΑΝΙΚΟΥΣ ΠΟΛΥΤΕΧΝΙΚΗΣ ΣΧΟΛΗΣ Π.Τ.Κ. ΜΕΛΟΣ Τ.Ε.Ε. ΑΡ. ΠΡΩΤ. 4500 ΠΑΤΗΣΙΩΝ 3358 ΑΘΗΝΑ - ΤΗΛ. 742.8140