

ΠΑΡΑΤΗΡΗΣΕΙΣ-ΜΕΘΟΔΟΛΟΓΙΑ ΕΞΑΡΤΗΣΗΣ

- ΤΟ ΔΙΑΓΡΑΜΜΑ ΕΙΝΑΙ ΕΝΤΑΓΜΕΝΟ ΣΤΟ ΚΡΑΤΙΚΟ ΣΥΣΤΗΜΑ ΣΥΝΤΕΤΑΓΜΕΝΩΝ ΕΓΣΑ '87.
- Η ΕΞΑΡΤΗΣΗ ΑΠΟ ΤΟ ΕΓΣΑ 87' ΕΓΙΝΕ ΜΕ ΔΕΚΤΗ GSNN S660Τ THE SOUTH (Serial No S66273123188707) ΜΕ ΑΚΡΙΒΕΙΑ ΜΕΤΡΗΣΗΣ ΟΡΙΖΟΝΤΙΑΓΡΑΦΙΚΑ 1cm+1ppm*ΜΗΚΟΣ ΒΑΣΗΣ ΚΑΙ ΥΨΟΜΕΤΡΙΚΑ 1,5cm+1ppm*ΜΗΚΟΣ ΒΑΣΗΣ.
- Η ΑΠΟΤΥΠΩΣΗ ΕΓΙΝΕ ΜΕ ΤΗΝ ΜΕΘΟΔΟ ΤΗΣ ΚΙΝΗΜΑΤΙΚΗΣ ΜΕΤΡΗΣΗΣ ΠΡΑΓΜΑΤΙΚΟΥ ΧΡΟΝΟΥ (RTK) ΚΑΝΟΝΤΑΣ ΧΡΗΣΗ ΤΟΥ ΙΔΙΩΤΙΚΟΥ ΔΙΚΤΥΟΥ ΤΗΣ ΜΕΤΡΙΚΑ ΜΕ ΣΥΝΤΕΤΑΓΜΕΝΗΣ ΒΑΣΗΣ (ΚΟΡΙΝΘΟΣ)
- (X=405913.5676, Y=4199583.4293, H=18.0477)
- ΟΙ ΠΑΡΑΤΗΡΗΣΕΙΣ ΔΙΕΞΗΧΘΗΣΑΝ ΤΗΝ 06-03-18 ΚΑΙ ΩΡΑ ΑΠΟ 12.30μμ.
- ΟΙ ΔΙΑΣΤΑΣΕΙΣ ΚΑΙ ΤΑ ΕΜΒΑΔΑ ΥΠΟΛΟΓΙΣΤΗΚΑΝ ΑΝΑΛΥΤΙΚΑ ΑΠΟ ΤΙΣ ΣΥΝΤΕΤΑΓΜΕΝΕΣ ΤΩΝ ΚΟΡΥΦΩΝ.

Πίνακας Συντεταγμένων ΕΓΣΑ 87' των κορυφών που προκύπτουν μετά από επιγεία καταμέτρηση			
ΣΗΜΕΙΟ	X	Y	ΜΗΚΟΣ
A	410649.680	4200159.870	14.08
B	410649.050	4200145.800	25.55
Γ	410624.970	4200154.330	35.70
Δ	410624.734	4200118.631	25.40
E	410648.862	4200110.678	46.05
Z	410662.370	4200154.707	13.70
A	410649.680	4200159.870	

$E = 1/2 \sum (X_i + X_{i+1})(Y_i - Y_{i+1})$

ΕΜΒΑΔΟΝ ΑΓΡΟΤΕΜΑΧΙΟΥ (Α,Β,Γ,Δ,Ε,Ζ,Α)
E = 1179.25 μ2

ΔΗΛΩΣΗ ΥΛΟΠΟΙΗΣΗΣ ΟΡΙΩΝ

Ο ΥΠΟΓΡΑΦΩΝ ΙΔΙΟΚΤΗΤΗΣ ΤΟΥ ΥΠΟ ΤΑ ΣΤΟΙΧΕΙΑ (Α,Β,Γ,Δ,Ε,Ζ,Α) ΑΓΡΟΤΕΜΑΧΙΟΥ ΠΟΥ ΦΑΙΝΕΤΑΙ ΣΤΟ ΔΙΑΓΡΑΜΜΑ ΔΗΛΩΝΩ ΟΤΙ ΤΑ ΟΡΙΑ ΚΑΙ ΛΟΙΠΑ ΣΤΟΙΧΕΙΑ ΠΟΥ ΥΠΕΔΕΙΞΑ ΕΙΝΑΙ ΤΑ ΟΡΘΑ.

-Ο ΔΗΛΩΝ-
 ΧΑΡΑΛΑΜΠΟΣ ΛΑΠΑΚΗΣ

ΤΙΤΛΟΣ ΙΔΙΟΚΤΗΣΙΑΣ

ΥΠ' ΑΡΙΘΜΟΝ 11.654/12-07-1991 ΣΥΜΒΟΛΑΙΟ ΤΟΥ ΣΥΜΒΟΛΑΙΟΓΡΑΦΟΥ ΑΘΗΝΩΝ ΔΗΜΗΤΡΙΟΥ ΠΑΝ. ΛΑΜΠΡΟΠΟΥΛΟΥ (ΜΕΤΑΓΡΑΦΗ: ΤΟΜΟΣ 220/ΑΡΙΘΜΟΣ 45)

ΔΗΛΩΣΗ Ν.651/77

- Ο ΥΠΟΓΡΑΦΩΝ ΜΗΧΑΝΙΚΟΣ ΔΗΛΩΝΩ ΟΤΙ ΤΟ ΥΠΟ ΤΑ ΣΤΟΙΧΕΙΑ (Α,Β,Γ,Δ,Ε,Ζ,Α) ΑΓΡΟΤΕΜΑΧΙΟ ΒΡΙΣΚΕΤΑΙ ΣΤΗΝ ΘΕΣΗ 'ΠΑΛΑΙΑ ΚΑΖΑΡΜΑ-ΚΛΕΦΤΟΡΑΧΗ' ΤΗΣ ΚΤΗΜΑΤΙΚΗΣ ΠΕΡΙΦΕΡΕΙΑΣ ΛΟΥΤΡΑΚΙΟΥ ΤΟΥ ΔΗΜΟΥ ΛΟΥΤΡΑΚΙΟΥ-ΠΕΡΑΧΩΡΑΣ-ΑΓ. ΘΕΟΔΩΡΩΝ, ΕΚΤΟΣ ΣΧΕΔΙΟΥ ΠΟΛΕΩΣ, ΕΚΤΟΣ ΖΩΝΗΣ, ΕΚΤΟΣ ΟΙΚΙΣΜΟΥ, ΚΑΙ ΔΕΝ ΕΙΝΑΙ ΑΡΤΙΟ ΟΥΤΕ ΟΙΚΟΔΟΜΗΣΙΜΟ ΣΥΜΦΩΝΑ ΜΕ ΤΟΥΣ ΙΣΧΥΟΝΤΕΣ ΟΡΟΥΣ ΚΑΙ ΠΕΡΙΟΡΙΣΜΟΥΣ ΔΟΜΗΣΗΣ.
- Η ΠΕΡΙΟΧΗ ΔΕΝ ΥΠΑΓΕΤΑΙ ΣΤΙΣ ΔΙΑΤΑΞΕΙΣ ΤΟΥ Ν.1337/83 ΚΑΙ ΔΕΝ ΘΡΕΙΛΕΙ ΕΙΣΦΟΡΑ ΣΕ ΓΗ Η' ΧΡΗΜΑ.
- Η ΑΠΟΣΤΑΣΗ ΤΟΥ ΑΓΡΟΤΕΜΑΧΙΟΥ ΑΠΟ ΤΗΝ ΘΑΛΑΣΣΑ ΕΙΝΑΙ ΠΕΡΙΠΟΥ 2040μ.

-Ο ΜΗΧΑΝΙΚΟΣ-

ΑΘΑΝΑΣΙΟΣ (ΜΑΡΙΟΣ) Ν. ΜΠΑΛΤΑΣ
 ΔΙΠΛΩΜΑΤΟΥΧΟΣ ΠΟΛΙΤΙΚΟΣ ΜΗΧΑΝΙΚΟΣ
 ΠΑΝ/ΜΙΟΥ GREENWICH Μ. ΒΡΕΤΑΝΙΑΣ
 ΜΕΛΟΣ Τ.Ε.Ε. ΑΡΙΘ. ΜΗΤΡΩΟΥ 100782
 Α. Φ. Μ. 104179192
 ΚΑΠΟΔΙΣΤΡΕΙΟΥ 41 ΛΟΥΤΡΑΚΙ ΤΗΛ. 27440 23504

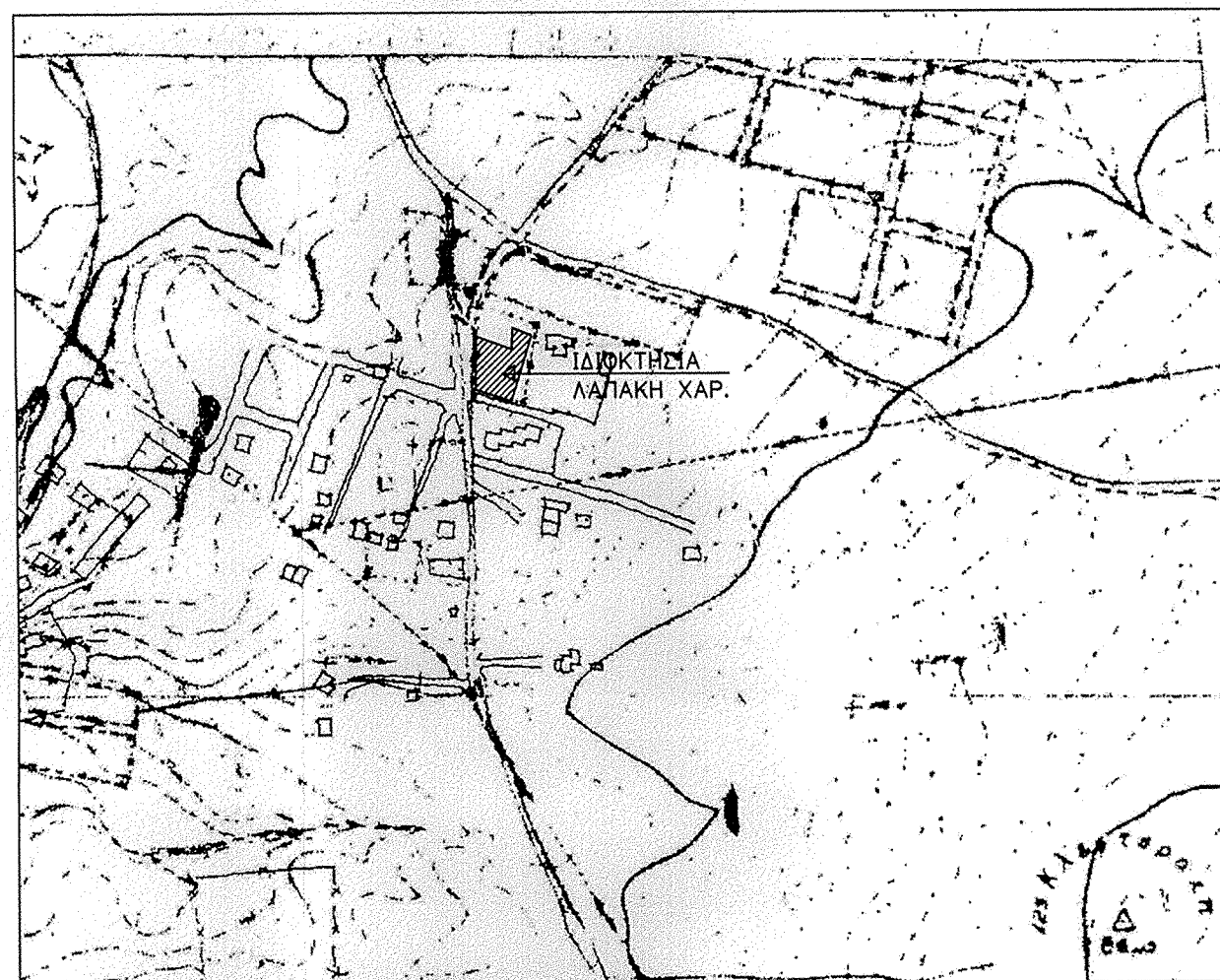

ΑΓΡΟΤΙΚΗ ΟΔΟΣ ΓΕΡΜΑΝΙΚΟΣ ΔΡΟΜΟΣ πλ. 6.00μ (μεταγραφμένη)

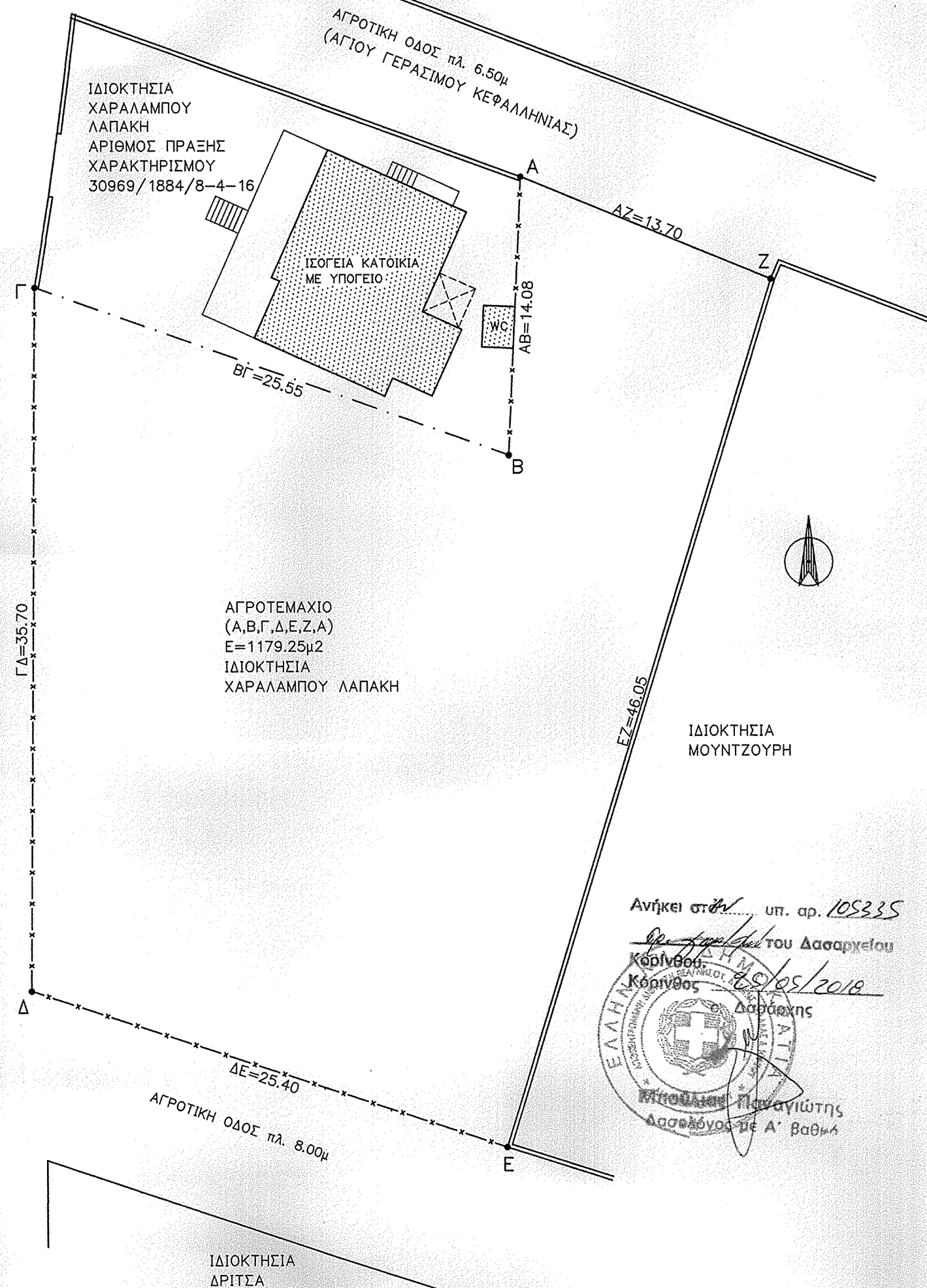

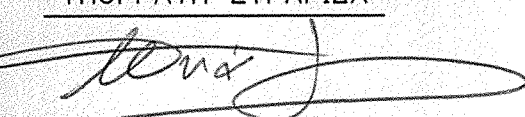
ΕΡΓΟΔΟΤΗΣ	ΧΑΡΑΛΑΜΠΟΣ ΛΑΠΑΚΗΣ	
ΕΡΓΟ	ΑΠΟΤΥΠΩΣΗ ΑΓΡΟΤΕΜΑΧΙΟΥ	
ΘΕΣΗ	ΠΑΛΑΙΟΣ ΓΕΡΜΑΝΙΚΟΣ ΔΡΟΜΟΣ 'ΠΑΛΑΙΑ ΚΑΖΑΡΜΑ-ΚΛΕΦΤΟΡΑΧΗ' ΛΟΥΤΡΑΚΙΟΥ	
ΜΕΛΕΤΗΤΕΣ	ΑΘΑΝΑΣΙΟΣ(ΜΑΡΙΟΣ) ΜΠΑΛΤΑΣ ΠΟΛΙΤΙΚΟΣ ΜΗΧΑΝΙΚΟΣ ΚΑΠΟΔΙΣΤΡΕΙΟΥ 41 ΛΟΥΤΡΑΚΙ ΤΗΛ. 27440-23504	
ΘΕΜΑ ΣΧΕΔΙΟΥ	ΤΟΠΟΓΡΑΦΙΚΟ ΔΙΑΓΡΑΜΜΑ	ΑΡΙΘΜΟΣ ΣΧΕΔΙΟΥ Α-1
ΚΛΙΜΑΚΕΣ	1:250	
ΧΡΟΝΟΣ ΜΕΛΕΤΗΣ	ΜΑΡΤΙΟΣ 2018	
ΥΠΟΓΡΑΦΗ-ΣΦΡΑΓΙΔΑ	 ΑΘΑΝΑΣΙΟΣ (ΜΑΡΙΟΣ) Ν. ΜΠΑΛΤΑΣ ΔΙΠΛΩΜΑΤΟΥΧΟΣ ΠΟΛΙΤΙΚΟΣ ΜΗΧΑΝΙΚΟΣ ΠΑΝ/ΜΙΟΥ GREENWICH Μ. ΒΡΕΤΑΝΙΑΣ ΜΕΛΟΣ Τ.Ε.Ε. ΑΡΙΘ. ΜΗΤΡΩΟΥ 100782 Α. Φ. Μ. 104179192 ΚΑΠΟΔΙΣΤΡΕΙΟΥ 41 ΛΟΥΤΡΑΚΙ ΤΗΛ. 27440 23504	