

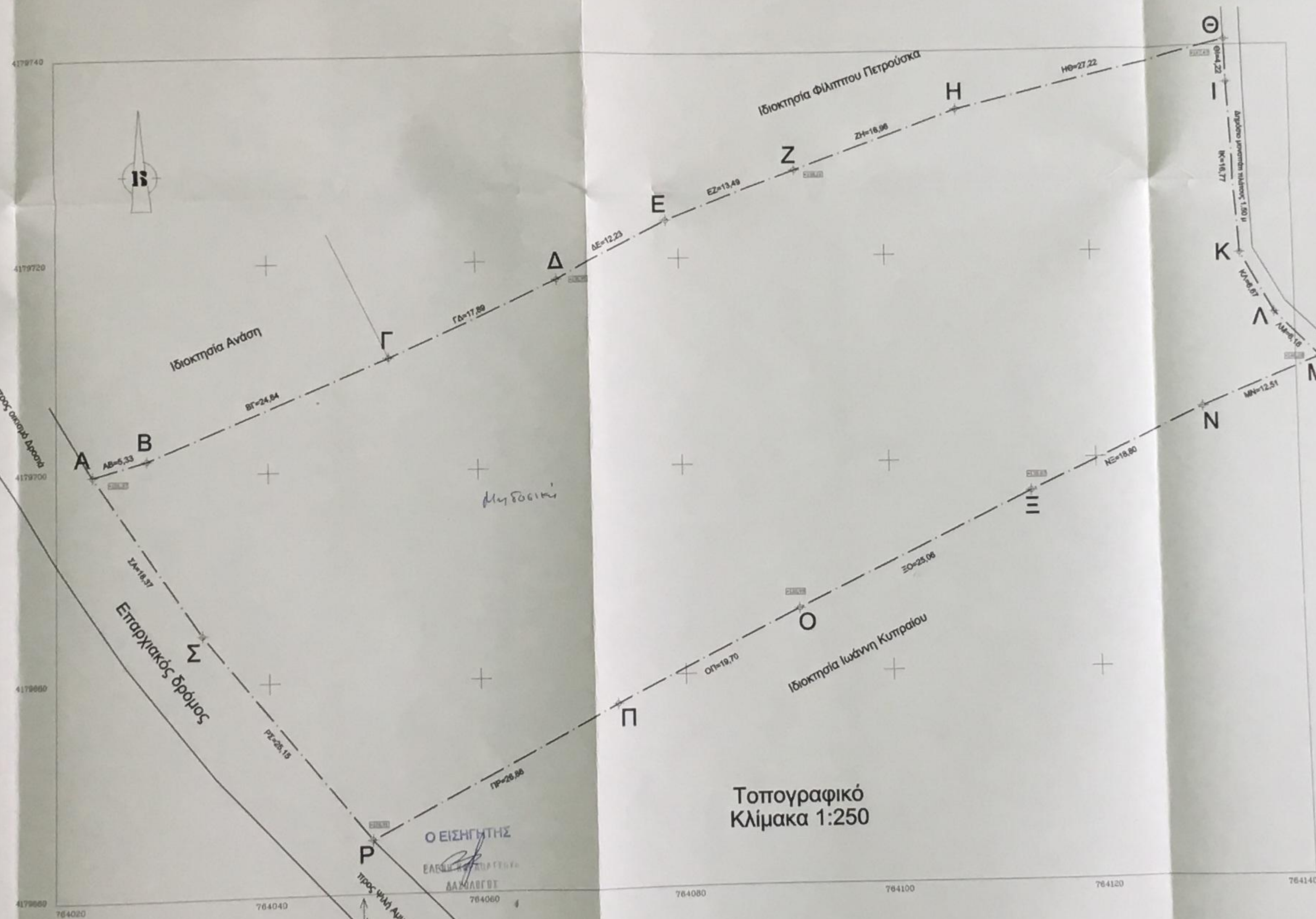

απόσπασμα φωτογραφίας κτηματολογίου



απόσπασμα χωροταξικής μελέτης



ΑΑ	Συντεταγμένες κορυφών του γεωτεμαχίου	
	X	Y
A	764023.484	4179699.881
B	764028.634	4179701.287
Γ	764051.550	4179710.869
Δ	764087.933	4179718.060
E	764078.786	4179723.702
Z	764091.399	4179728.482
H	764107.341	4179734.266
Θ	764133.821	4179740.566
I	764133.912	4179736.346
K	764134.816	4179719.694
Λ	764138.008	4179713.733
M	764142.377	4179709.383
N	764130.780	4179704.895
Ξ	764113.682	4179696.891
O	764091.082	4179686.070
Π	764073.418	4179677.351
P	764049.541	4179665.049
Σ	764033.738	4179664.609

Εμβαδομέτρηση
E (ΑΒΓΔΕΖΗΘΚΛΜΝΞΟΠΡΑ) = 4.143,68 τ.μ.
 Το γήπεδο είναι ακαλλιέργητο.
 Απόσταση από τη θάλασσα μεγαλύτερη των 800μ
 Η εμβαδομέτρηση έγινε με ηλεκτρονική μέθοδο
 Η εμβαδομέτρηση από ΕΓΣΑ/87 πραγματοποιήθηκε με GPS κόνινας
 χρήση του Ελληνικού Συστήματος Εντοπισμού (HEPOS).

ΟΡΟΙ ΔΟΜΗΣΗΣ ΠΔ ΤΗΣ 24/31-5-1986 ΦΕΚ 2706
 ΦΕΚ 100Δ 27-2-1986
 Αρμότεια: 4000μ2
 Κλίση: 10%
 Σ. Δόμησης = 0,20
 Μέγιστη όδωση από 0-4000: 200μ2
 Δόμηση από 4000-8000: (8000-Ε) x 0,02
 Επιτρεπόμενοι όροφοι: 2
 Επιτρεπόμενο ύψος = 7,50 μ
 Απόσταση Δ=15 μ

ΥΠΕΥΘΥΝΗ ΔΗΛΩΣΗ v. 651/77
 Ο κάτωθι υπογεγραμμένος Ευάγγελος Λεοντίδης Πολιτικός Μηχανικός δηλώνει υπεύθυνα ότι το παραπλήρως ακανόνιστο γήπεδο με τα στοιχεία ΑΒΓ ΠΡΑ Ιδιοκτησίας Κληρονόμων Ιωάννη Βουδιώτη βρίσκεται στη θέση Σπέρη περιφ. Βαθός Σάμου, εκτός σχεδίου και εντός της Ζ.Ο.Ε. Η2 της χωροταξικής μελέτης Σάμου και είναι άρτο και οικοδομήσιμο κατά κανόνα σύμφωνα με τις ισχύουσες πολεοδομικές διατάξεις. Δεν έχει γίνει χαρακτηρισμός από τη Δ/νση Δασών.

Ο Επώνυμος Μηχανικός
ΕΥΑΓΓΕΛΟΣ ΛΕΟΝΤΙΔΗΣ
 ΔΙΠΛΩΜ ΠΟΛΙΤΙΚΟΣ ΜΗΧΑΝΙΚΟΣ ΕΔΕ
 ΕΘΝΙΚΟΥ ΜΕΤΣΟΒΙΟΥ ΠΟΛΥΤΕΧΝΕΙΟΥ
 ΜΕΛΟΣ Τ.Ε.Ε. ΑΡΙΘΜΟΣ ΜΗΤΡΩΟΥ 50350
 ΑΥΚ.ΛΟΓΟΘΕΤΗ 64 ΣΑΜΟΥ ΤΗΛ. 2273027527

ΒΕΒΑΙΩΣΗ ΟΡΙΩΝ
 Τα όρια του γηπέδου υποδείχθηκαν από τον Ιδιοκτήτη.
 Ο βεβαίωσιν

ΕΡΓΟΔΟΤΗΣ: Κληρονόμοι Βουδιώτη Ιωάννη

ΕΡΓΟ: Αποτύπωση γηπέδου

ΘΕΣΗ: Σπέρη

ΔΗΜΟΣ: Σάμου

ΜΕΛΕΤΗΤΗΣ: Ευάγγελος Λεοντίδης Πολιτικός Μηχανικός

ΘΕΜΑ ΣΧΕΔΙΟΥ: Τοπογραφικό διάγραμμα

ΑΡΙΘΜΟΣ ΣΧΕΔΙΟΥ: Τ

ΚΛΙΜΑΚΑ: 1:250

ΧΡΟΝΟΣ ΜΕΛΕΤΗΣ: Οκτώβριος 2017

ΣΦΡΑΓΙΔΑ: ΕΥΑΓΓΕΛΟΣ ΛΕΟΝΤΙΔΗΣ ΔΙΠΛΩΜ ΠΟΛΙΤΙΚΟΣ ΜΗΧΑΝΙΚΟΣ ΕΔΕ ΕΘΝΙΚΟΥ ΜΕΤΣΟΒΙΟΥ ΠΟΛΥΤΕΧΝΕΙΟΥ ΜΕΛΟΣ Τ.Ε.Ε. ΑΡΙΘΜΟΣ ΜΗΤΡΩΟΥ 50350 ΑΥΚ.ΛΟΓΟΘΕΤΗ 64 ΣΑΜΟΥ ΤΗΛ. 2273027527

ΥΠΟΓΡΑΦΗ: [Signature]