

ΠΙΝΑΚΑΣ ΣΥΝΤΕΤΑΓΜΕΝΩΝ ΕΓΣΑ 87

A1	X=758305.6336	Y=4181622.8493
A2	X=758318.5712	Y=4181614.6540
A3	X=758328.7537	Y=4181606.6099
A4	X=758329.6349	Y=4181608.7796
A5	X=758345.9114	Y=4181602.7905
A6	X=758354.7412	Y=4181629.6943
A7	X=758358.6796	Y=4181643.9706
A8	X=758361.5599	Y=4181651.1645
A9	X=758362.8479	Y=4181654.0869
A10	X=758360.3825	Y=4181658.7137
A11	X=758359.0656	Y=4181660.7978
A12	X=758357.9712	Y=4181663.2669
A13	X=758358.4713	Y=4181671.9574
A14	X=758361.5874	Y=4181693.0145
A15	X=758362.8232	Y=4181704.0455
A16	X=758363.5261	Y=4181723.2043
A17	X=758342.9322	Y=4181728.6247
A18	X=758340.4249	Y=4181729.2167
A19	X=758339.2661	Y=4181726.3116
A20	X=758333.3153	Y=4181712.5445
A21	X=758320.1010	Y=4181676.5119
A22	X=758318.0823	Y=4181668.8572
A23	X=758311.2190	Y=4181642.9329

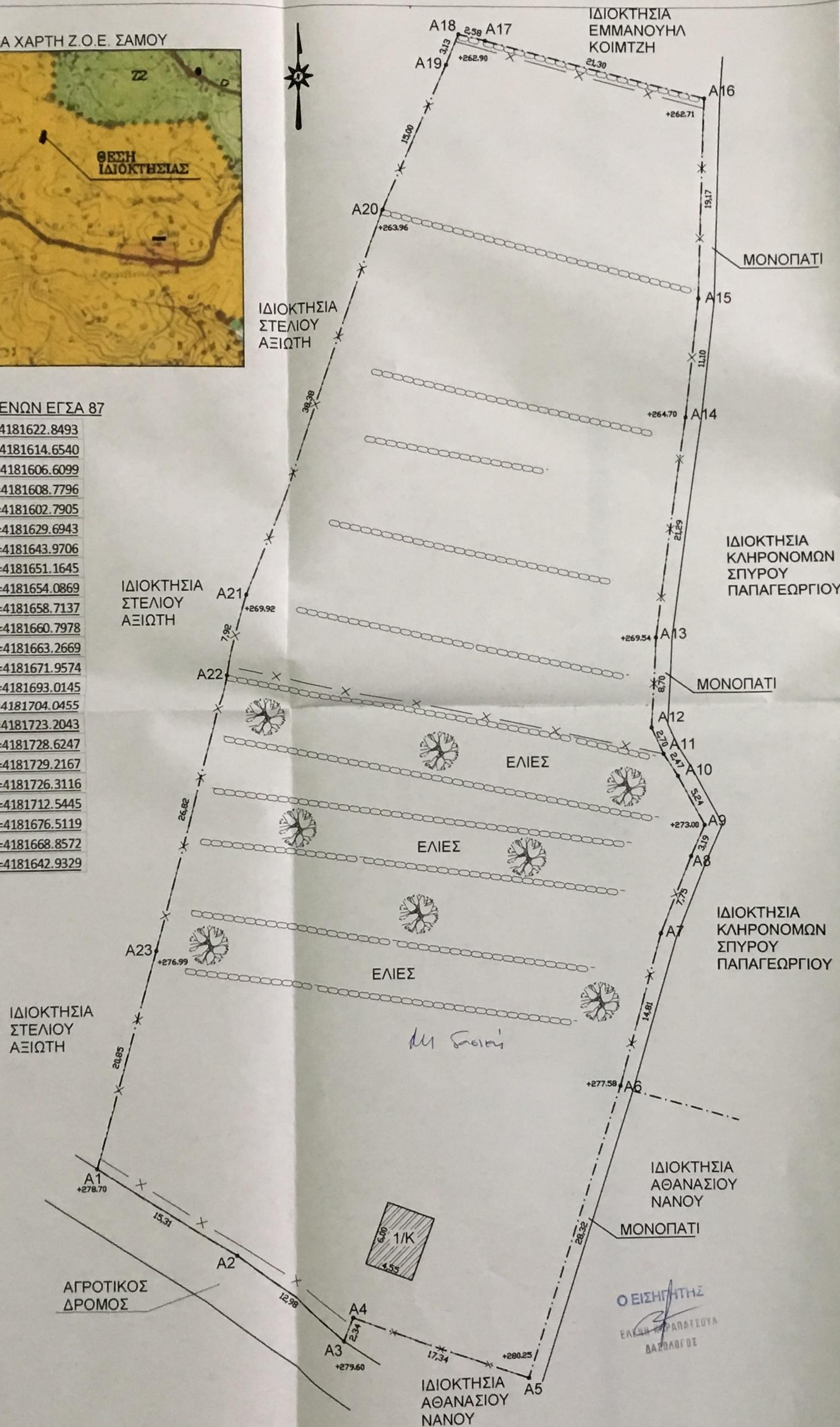

**ΔΗΛΩΣΗ**

Ο παρακάτω υπογεγραμμένος ΓΕΩΡΓΙΟΣ Θ. ΜΑΛΑΓΑΡΗΣ ΠΟΛΙΤΙΚΟΣ ΜΗΧΑΝΙΚΟΣ έχοντας υπ' όψη του άρθρου 5 του Ν 651/77 βεβαιώνει ότι το γήπεδο με στοιχεία (Α1, Α2, Α3, ..., Α22, Α23, Α1) και εμβαδού  $E=4.586.33m^2$  φερόμενης ιδιοκτησίας ΕΜΜΑΝΟΥΗΛ ΓΕΩΡΓ. ΚΑΜΠΟΥΡΗΣ που βρίσκεται στη θέση 'ΓΡΟΝΤΑΣ' περιφέρειας Βαθέος, είναι εκτός ορίων οικισμού Δήμου Σάμου (Η4) και είναι άρτιο και οικοδομήσιμο σύμφωνα με τις ισχύουσες πολεοδομικές διατάξεις **ΦΕΚ 270/Δ/31.5.85 ΦΕΚ 100/27.2.95**.

**Απαιτείται έγκριση Δασικής Υπηρεσίας, ΟΡΟΙ ΔΟΜΗΣΗΣ:**  
 Περιοχή Ζ.Ο.Ε.(Η4)  
 του χωροταξικού νήσου Σάμου  
 Ελάχιστο Εμβαδόν = 4.000,00μ<sup>2</sup>  
 Κάλυψη : 10%  
 Δόμηση : 20%  
 Ορόφοι : 2  
 Μέγιστο ύψος : 7,50 μ + ύψος στέγης

Το γήπεδο δεν αρδύεται, η απόσταση από τη θάλασσα είναι πάνω από 800,00μ, περιέχει ελαίς χέρσο χωράφι και ένα παλιό ισόγειο καλδίφι εμβαδού  $E=27,30μ^2$ .

- Παρατηρήσεις:
1. Οι διαστάσεις και το εμβαδόν υπολογίστηκαν αναλυτικά από τις συνεταγμένες των κορυφών.
  2. Η εξάρτηση από το Ε.Γ.Σ.Α. '87 πραγματοποιήθηκε με σύστημα GPS και κάνοντας χρήση του Ελληνικού Συστήματος Εντοπισμού HEPOS.
  3. Δεν εμπέιται στις Διατάξεις του Νόμου 1337/1983 περί εισφορών σε γη και χρέμα.
  4. Εντός του ακινήτου δεν διέρχονται εναέριες γραμμές μεταφοράς υψηλής τάσεως της ΔΕΗ, αγωγός φυσικού αερίου, οδός προ' του 1923 ή ρέμα.
  5. Εντός των όμορων οικοπέδων δεν υφίστανται διατηρητέα κτίσματα.
  6. Η αποτύπωση έγινε με γεωδαιτικό σταθμό GPS LEICA 1200
  7. Τίτλος ιδιοκτησίας 14.700/22-11-1983 Συμβολαιογράφου Σάμου ΙΩΑΝΝΗ Ν. ΚΙΡΑΝΗ

ΣΑΜΟΣ 19/07/2017  
 -Ο-  
 ΜΙΧΑΝΙΚΟΣ

ΓΕΩΡΓΙΟΣ Θ. ΜΑΛΑΓΑΡΗΣ  
 ΔΙΠΛ. ΠΟΛΙΤΙΚΟΣ ΜΗΧΑΝΙΚΟΣ  
 ΠΑΝΕΠΙΣΤΗΜΙΟ ΤΗΣ ΟΥΑΛΙΑΣ  
 ΜΕΛΟΣ Τ.Ε.Ε. Α.Μ. 76151  
 ΠΥΛΑΓΟΡΟΥ ΣΑΜΟΥ ΤΗΛ. 22730 28383  
 ΑΦΜ 08310030 ΔΟΥ ΣΑΜΟΥ

**ΔΗΛΩΣΗ ΙΔΙΟΚΤΗΤΗ ΥΛΟΠΟΙΗΣΗΣ ΟΡΙΩΝ (Ν.4030/2011)**  
 Ο υπογράφων ΕΜΜΑΝΟΥΗΛ ΓΕΩΡΓ. ΚΑΜΠΟΥΡΗΣ δηλώνει ότι: Τα αρχικά υλοποιημένα όρια του ακινήτου με στοιχεία (Α1, Α2, Α3, ..., Α22, Α23, Α1) και εμβαδού  $E=4.586.33m^2$  που βρίσκεται στη θέση 'ΓΡΟΝΤΑΣ' περιφέρειας Βαθέος, Δήμου Σάμου, υπεδείχθησαν από εμένα και ευθύνομαι για την ακρίβεια των δηλούμενων στο παραπάνω τοπογραφικό διάγραμμα.

-Ο-  
 ΔΗΛΩΣΗ

ΕΡΓΟ:	ΑΠΟΤΥΠΩΣΗ ΙΔΙΟΚΤΗΣΙΑΣ
ΘΕΣΗ:	'ΓΡΟΝΤΑΣ' ΕΚΤΟΣ ΟΡΙΩΝ ΟΙΚΙΣΜΟΥ Τ.Κ. ΒΑΘΕΟΣ ΔΗΜΟΥ ΣΑΜΟΥ Ζ.Ο.Ε.(Η4)
ΕΡΓΟΔΟΤΗΣ:	ΕΜΜΑΝΟΥΗΛ ΓΕΩΡΓ. ΚΑΜΠΟΥΡΗΣ
ΜΕΛΕΤΗΤΕΣ:	ΓΕΩΡΓΟΥΔΗΣ Κ. ΜΙΧΑΗΛ & ΣΙΑ Ε.Ε.
ΘΕΜΑ ΣΧΕΔΙΟΥ:	ΑΡ. ΣΧ. Τ <sub>1</sub>
ΧΡΟΝΟΣ ΜΕΛΕΤΗΣ:	ΙΟΥΛΙΟΣ 2017
ΚΛΙΜΑΚΑ:	1:250
ΣΦΡΑΓΙΔΑ ΚΑΙ ΤΠΟΓΡΑΦΗ ΜΗΧΑΝΙΚΟΥ	
ΓΕΩΡΓΟΥΔΗΣ Κ. ΜΙΧΑΗΛ & ΣΙΑ Ε.Ε. ΤΕΧΝΙΚΗ ΕΤΑΙΡΙΑ ΜΕΛΟΣ Τ.Ε.Ε. Α.Μ. 18675 ΚΟΚΚΑΡΙ ΣΑΜΟΥ ΤΗΛ. 2273101895 ΑΦΜ 800824390 ΔΟΥ ΣΑΜΟΥ	ΓΕΩΡΓΙΟΣ Θ. ΜΑΛΑΓΑΡΗΣ ΔΙΠΛ. ΠΟΛΙΤΙΚΟΣ ΜΗΧΑΝΙΚΟΣ ΠΑΝΕΠΙΣΤΗΜΙΟ ΤΗΣ ΟΥΑΛΙΑΣ ΜΕΛΟΣ Τ.Ε.Ε. Α.Μ. 76151 ΠΥΛΑΓΟΡΟΥ ΣΑΜΟΥ ΤΗΛ. 22730 28383 ΑΦΜ 08310030 ΔΟΥ ΣΑΜΟΥ

**ΘΕΩΡΗΣΗ ΤΠΗΡΕΣΙΑΣ**

ΘΕΩΡΗΣΗ  
 και συντάχθηκε το υπ' αριθ. 26702  
 έγγραφο προς: Η Υπηρεσία μας δεν φέρει  
 ευθύνη για τυχόν ακρίβεια  
 ή παραποίηση από τρίτους.

Σάμος 8/8/2018  
 Η ΠΡΟΤΑΡΧΗ ΤΗΣ ΔΙΝΗΣΗΣ ΔΑΣΩΝ  
 ΚΑΛΑ ΚΙΝΑΖΟΥΛΟΥ  
 ΒΑΣΙΛΕΥΣ