

Α/Α	X(m)	Y(m)
A	745349.97	4171262.30
B	745352.32	4171268.17
Γ	745354.05	4171274.07
Δ	745355.77	4171282.76
E	745356.09	4171288.38
Z	745358.18	4171297.43
H	745358.04	4171307.77
Θ	745357.53	4171315.75
I	745358.97	4171322.39
K	745359.78	4171334.77
Λ	745359.11	4171343.81
M	745358.24	4171350.26
N	745375.91	4171343.21
Ξ	745384.00	4171348.40
O	745391.30	4171350.74
Π	745398.06	4171348.65
P	745399.51	4171337.98
Σ	745402.88	4171334.68
T	745411.15	4171325.24
Υ	745420.88	4171313.43
Φ	745428.97	4171317.91
X	745433.68	4171318.98
Ψ	745439.51	4171322.73
Ω	745440.05	4171290.74
A'	745437.26	4171276.37
B'	745434.79	4171272.42
Γ'	745424.35	4171274.92
Δ'	745411.44	4171272.41
E'	745400.80	4171277.52
Z'	745391.97	4171290.18
H'	745386.15	4171280.83
Θ'	745378.39	4171280.81
I'	745369.61	4171256.74
K'	745363.48	4171259.48
Λ'	745358.97	4171260.56

ΑΠΟΣΠΑΣΜΑ ΧΑΡΤΟΥ

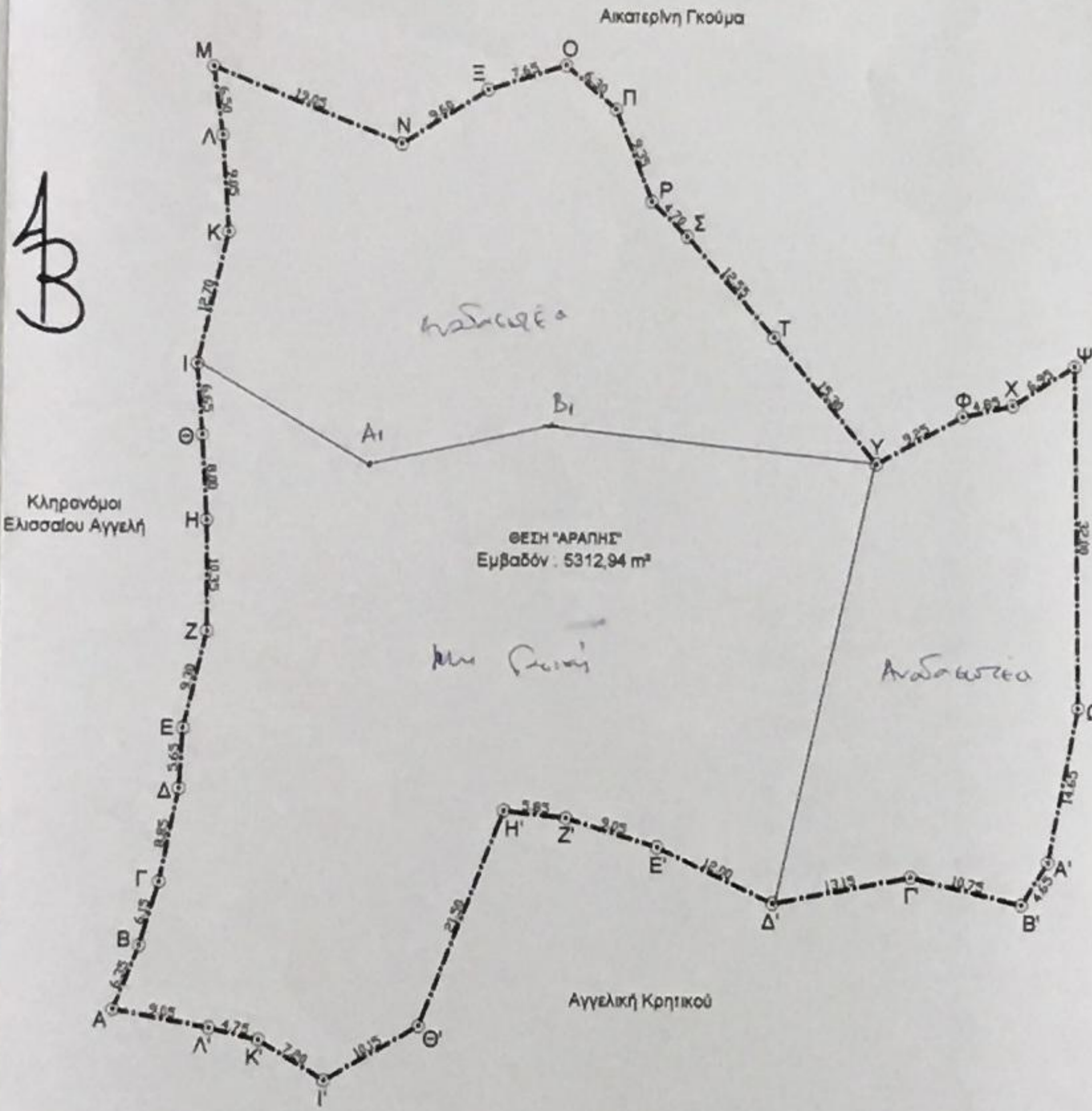

ΤΟΠΟΓΡΑΦΙΚΟ ΔΙΑΓΡΑΜΜΑ (κλιμ. = 1:500)

**Δήλωση Μηχανικού**

Ο κάτωθι υπογεγραμμένος **Αθανάσιος Δ. Κονταξής**, (Πολιτικός Μηχανικός Τ.Ε.) έχοντας υπόψη:  
 α) τον Ν. 631 / 1977 και αφετέρω τα άρθρα (4) και (5),  
 β) το Π.Δ. της 11-2-85 (ΦΕΚ-100 / Δ/27-2-85),  
 δηλώνω υπεύθυνα το παρακάτω:  
 Η ιδιοκτησία που απεικονίζεται δια του παρόντος τοπογραφικού (βρίσκεται στην περιοχή «Αράπη» της κομητείας της Σπαθαραίων και εφ' όσον της ζώνης Ζ1. Περιγράφεται από τα γράμματα ΑΒΓΔ...ΩΑ και έχει εμβαδόν Ε = 5312,94 μ².  
 Α) Αρμόδια - Όροι Δόμησης  
 Σύμφωνα με το Π.Δ. της 11-2-85 (ΦΕΚ - 100 / Δ / 27-2-85), άρθρο 3, παρ. ΣΤ (Παραχές με στοιχεία Ζ), παρ. 2 «ΣΤ. Περαιτέρω με στοιχεία Ζ (Παραχές προσαρμογών για οικιακή γη):  
 2. Το κατώτατο όριο καπνίωσης και αρκούντως των γηπέδων ως και οι όροι και προσαρμογές δόμησης αυτών καθορίζονται ως εξής: α) Το κατώτατο όριο καπνίωσης αρχίζει σε: 4 σπέρματα. Το κατώτατο όριο αρκούντως ορίζεται: ι) για τις τομαστικές εγκαταστάσεις σε: 12 σπέρματα. ιβ) για τις λοιπές εγκαταστάσεις σε: 4 σπέρματα.  
 β) Για τις λοιπές όρους και προσαρμογές δόμησης εφαρμόζονται για ως κατωτέρω παρ. 1 επιρροπόμενες προθέσεις οι διατάξεις των Π.Δ. 6-10-78 (ΦΕΚ-330/Δ) και Π.Δ. 4-5-85 (ΦΕΚ-270/Δ) όπως ισχύουν.»  
 και όρα για το γήπεδο του παρόντος τοπογραφικού που περιγράφεται με το Ν.3212/04/31.12.2003 ισχύει το προηγούμενο καθιερωμένο ορθό της και είναι ορθό και οικοδομήσιμο.  
 Β) Μέσα από την ιδιοκτησία δεν διέρχονται ενείρη καλώδια της Δ.Ε.Η ή του Ο.Τ.Ε.  
 Γ) Τα όρα μου υπέβλεπε ο φορέας ως ιδιοκτήτης Κυριακού Γεώργιος.

Σάμος 30/8/2014  
Ο Δηλών

Αθανάσιος Δ. Κονταξής  
Πολιτικός Μηχανικός Τ.Ε.

**Δήλωση Ιδιοκτήτη**

Ο κάτωθι υπογεγραμμένος **Κυριακού Γεώργιος** δηλώνω υπεύθυνα ότι τα όρα όπως φαίνονται στο παρόν τοπογραφικό διάγραμμα, τα υπέβλεπα εγώ ο ίδιος επί τόπου, είναι ακριβή και περιγράφουν με ορθό τρόπο την ιδιοκτησία της οποίας τα γράμματα α μοναδικός κύριος.

Ο Δηλών

ΕΓ2487  
Α1 745373, 4171313  
Β1 745390, 4171317

ΕΛΕΝΗ ΚΑΡΑΠΑΤΤΟΥΔΗ  
ΔΑΣΥΛΟΓΟΣ

**ΤΟΠΟΓΡΑΦΙΚΟ**

ΘΕΜΑ : Τοπογραφικό Διάγραμμα

ΘΕΣΗ : «Αράπης» Σπαθαραίων ΖΟΕ Ζ1

ΕΡΓΟΔΟΤΗΣ : Κυριακού Γεώργιος

ΜΗΧΑΝΙΚΟΣ : Αθανάσιος Δημ. Κονταξής

ΗΜΕΡΟΜΗΝΙΑ : ΑΥΓΟΥΣΤΟΣ του 2014

Σφραγίδες - Θεωρήσεις Υπηρεσιών



ΣΗΜΕΙΩΣΕΙΣ : Οι μετρήσεις έγιναν με την χρήση γεωδαιτικού σταθμού και μετροταινία. Η εμβαδομέτρηση έγινε με αναλυτική μέθοδο.

**T1**

ΑΘΑΝΑΣΙΟΣ ΔΗΜ. ΚΟΝΤΑΞΗΣ  
ΠΤΥΧΙΟΥΧΟΣ ΔΕΚ. ΜΗΧΑΝΙΚΟΣ / Τ.Ε.  
ΜΕΛΟΣ ΕΤΕΚΕ (Α.Μ. 41894)  
ΚΟΥΜΑΝΑΡΙ ΕΡΜΟΥΠΟΛΗΣ, 41891  
Α.Φ.Μ. 072891419 ΔΟΥ ΣΑΜΟΥ

Κλίμακα = 1:500

Σφραγίδα Μηχανικού - Χαρτόσημο