

ΛΕΥΚΑΔΑ 15-6-2018
 Ο ΕΙΣΗΓΗΤΗΣ
 ΚΩΤΗΣ ΔΗΜΗΤΡΙΟΣ
 ΔΑΣΟΛΟΓΟΣ

ΘΕΩΡΗΘΗΚΕ
 Σύμφωνα με την υπ' αριθμ. 12223/4
 Πράξη χαρακτηρισμού της οποίας
 αναφέρεται αναλυτικό μέρος.
 Λευκάδα 15-6-2018
 Ο Διευθυντής
 ΔΗΛΩΣΗ
 Γεωργίου Νίκ. Μαιτρικ
 Δασολόγος με Α' Βαθμιά

ΣΥΝΤΕΤΑΓΜΕΝΕΣ ΕΓΣΑ87

1	X=203398.497	Y=4281427.023
2	X=203396.280	Y=4281421.384
3	X=203391.425	Y=4281410.734
4	X=203390.664	Y=4281409.236
5	X=203382.310	Y=4281412.690
6	X=203343.079	Y=4281428.889
7	X=203313.116	Y=4281441.264
8	X=203313.685	Y=4281446.285
9	X=203313.279	Y=4281451.405
10	X=203313.536	Y=4281457.364
11	X=203314.167	Y=4281472.498
12	X=203341.047	Y=4281457.126
13	X=203343.099	Y=4281455.957
14	X=203347.294	Y=4281453.554
15	X=203353.419	Y=4281450.051
16	X=203358.511	Y=4281447.139
17	X=203381.529	Y=4281435.560
18	X=203394.300	Y=4281429.135

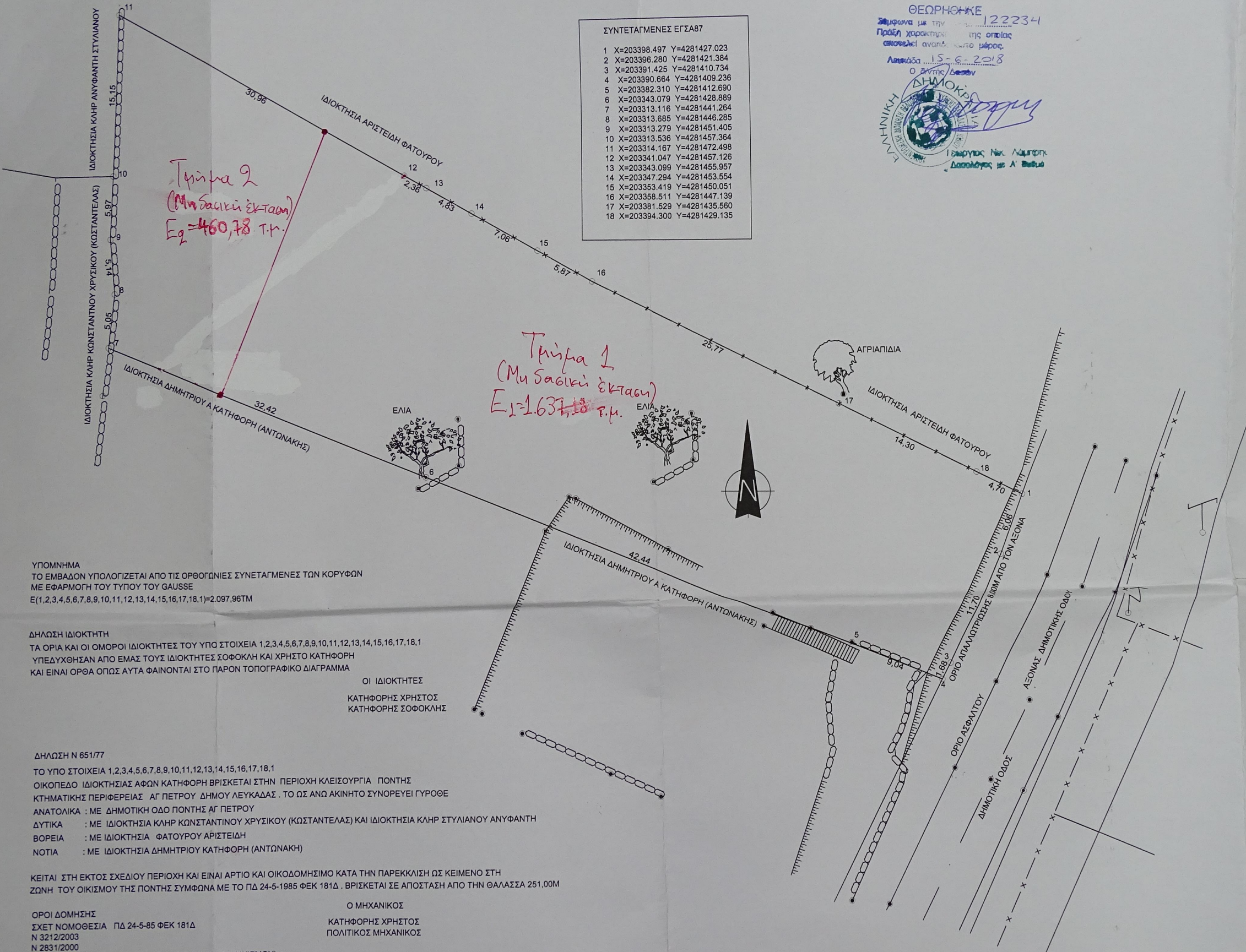

Τμήμα 2
 (Μη δασική έκταση)
 Ε₂ = 460,78 τ.μ.

Τμήμα 1
 (Μη δασική έκταση)
 Ε₁ = 1.637,18 τ.μ.

ΥΠΟΜΝΗΜΑ
 ΤΟ ΕΜΒΑΔΟΝ ΥΠΟΛΟΓΙΖΕΤΑΙ ΑΠΟ ΤΙΣ ΟΡΘΟΓΩΝΙΕΣ ΣΥΝΤΕΤΑΓΜΕΝΕΣ ΤΩΝ ΚΟΥΡΦΩΝ
 ΜΕ ΕΦΑΡΜΟΓΗ ΤΟΥ ΤΥΠΟΥ ΤΟΥ GAUSSE
 E(1,2,3,4,5,6,7,8,9,10,11,12,13,14,15,16,17,18,1)=2.097,96TM

ΔΗΛΩΣΗ ΙΔΙΟΚΤΗΤΗ
 ΤΑ ΟΡΙΑ ΚΑΙ ΟΙ ΟΜΟΡΟΙ ΙΔΙΟΚΤΗΤΕΣ ΤΟΥ ΥΠΟ ΣΤΟΙΧΕΙΑ 1,2,3,4,5,6,7,8,9,10,11,12,13,14,15,16,17,18,1
 ΥΠΕΔΥΧΘΗΣΑΝ ΑΠΟ ΕΜΑΣ ΤΟΥΣ ΙΔΙΟΚΤΗΤΕΣ ΣΟΦΟΚΛΗ ΚΑΙ ΧΡΗΣΤΟ ΚΑΤΗΦΟΡΗ
 ΚΑΙ ΕΙΝΑΙ ΟΡΘΑ ΟΠΩΣ ΑΥΤΑ ΦΑΙΝΟΝΤΑΙ ΣΤΟ ΠΑΡΟΝ ΤΟΠΟΓΡΑΦΙΚΟ ΔΙΑΓΡΑΜΜΑ

ΟΙ ΙΔΙΟΚΤΗΤΕΣ
 ΚΑΤΗΦΟΡΗΣ ΧΡΗΣΤΟΣ
 ΚΑΤΗΦΟΡΗΣ ΣΟΦΟΚΛΗΣ

ΔΗΛΩΣΗ Ν 651/77
 ΤΟ ΥΠΟ ΣΤΟΙΧΕΙΑ 1,2,3,4,5,6,7,8,9,10,11,12,13,14,15,16,17,18,1
 ΟΙΚΟΠΕΔΟ ΙΔΙΟΚΤΗΣΙΑΣ ΑΦΩΝ ΚΑΤΗΦΟΡΗ ΒΡΙΣΚΕΤΑΙ ΣΤΗΝ ΠΕΡΙΟΧΗ ΚΛΕΙΣΟΥΡΓΙΑ ΠΟΝΤΗΣ
 ΚΤΗΜΑΤΙΚΗΣ ΠΕΡΙΦΕΡΕΙΑΣ ΑΓ ΠΕΤΡΟΥ ΔΗΜΟΥ ΛΕΥΚΑΔΑΣ . ΤΟ ΩΣ ΑΝΩ ΑΚΙΝΗΤΟ ΣΥΝΟΡΕΥΕΙ ΓΥΡΩΘΕ
 ΑΝΑΤΟΛΙΚΑ : ΜΕ ΔΗΜΟΤΙΚΗ ΟΔΟ ΠΟΝΤΗΣ ΑΓ ΠΕΤΡΟΥ
 ΔΥΤΙΚΑ : ΜΕ ΙΔΙΟΚΤΗΣΙΑ ΚΛΗΡ ΚΩΝΣΤΑΝΤΙΝΟΥ ΧΡΥΣΙΚΟΥ (ΚΩΣΤΑΝΤΕΛΑΣ) ΚΑΙ ΙΔΙΟΚΤΗΣΙΑ ΚΛΗΡ ΣΤΥΛΙΑΝΟΥ ΑΝΥΦΑΝΤΗ
 ΒΟΡΕΙΑ : ΜΕ ΙΔΙΟΚΤΗΣΙΑ ΦΑΤΟΥΡΟΥ ΑΡΙΣΤΕΙΔΗ
 ΝΟΤΙΑ : ΜΕ ΙΔΙΟΚΤΗΣΙΑ ΔΗΜΗΤΡΙΟΥ ΚΑΤΗΦΟΡΗ (ΑΝΤΩΝΑΚΗ)

ΚΕΙΤΑΙ ΣΤΗ ΕΚΤΟΣ ΣΧΕΔΙΟΥ ΠΕΡΙΟΧΗ ΚΑΙ ΕΙΝΑΙ ΑΡΤΙΟ ΚΑΙ ΟΙΚΟΔΟΜΗΣΙΜΟ ΚΑΤΑ ΤΗΝ ΠΑΡΕΚΚΛΙΣΗ ΩΣ ΚΕΙΜΕΝΟ ΣΤΗ
 ΖΩΝΗ ΤΟΥ ΟΙΚΙΣΜΟΥ ΤΗΣ ΠΟΝΤΗΣ ΣΥΜΦΩΝΑ ΜΕ ΤΟ ΠΔ 24-5-1985 ΦΕΚ 181Δ . ΒΡΙΣΚΕΤΑΙ ΣΕ ΑΠΟΣΤΑΣΗ ΑΠΟ ΤΗΝ ΘΑΛΑΣΣΑ 251,00Μ

Ο ΜΗΧΑΝΙΚΟΣ
 ΚΑΤΗΦΟΡΗΣ ΧΡΗΣΤΟΣ
 ΠΟΛΙΤΙΚΟΣ ΜΗΧΑΝΙΚΟΣ

ΟΡΟΙ ΔΟΜΗΣΗΣ
 ΣΧΕΤ ΝΟΜΟΘΕΣΙΑ ΠΔ 24-5-85 ΦΕΚ 181Δ
 Ν 3212/2003
 Ν 2831/2000
 ΑΡΤΙΟΤΗΤΑ 4000 ΤΜ ΠΑΡΕΚΚΛΙΣΗ 2000 ΤΜ (ΖΩΝΗ ΟΙΚΙΣΜΟΥ)
 ΠΚ = ΔΟΜΗΣΗ
 ΔΟΜΗΣΗ 200 ΤΜ
 ΥΨΟΣ 7,50Μ ΑΠΟ ΦΕ
 ΥΨΟΣ ΣΤΕΓΗΣ 1,20Μ
 ΑΠΟΣΤΑΣΗ ΑΠΟ ΟΡΙΑ 5,00Μ
 ΑΠΟΣΤΑΣΗ ΑΠΟ ΛΕΩΝΑ ΔΗΜΟΤΙΚΗΣ ΟΔΟΥ 15,00Μ

ΑΝΑΦ. REV.	ΦΕΒΡΟΥΑΡΙΟΣ 2011	ΑΠΟΤΥΠΩΣΗ
REV.	ΗΜΕΡΟΜΗΝΙΑ DATE	ΠΕΡΙΓΡ. DESCR.
ΜΕΛΕΤΗ		
ΚΑΤΗΦΟΡΗΣ ΧΡΗΣΤΟΣ		
ΕΡΓΟ - PROJECT		
ΑΠΟΤΥΠΩΣΗ ΙΔΙΟΚΤΗΣΙΑΣ		
ΙΔΙΟΚΤΗΤΗΣ		