

**ΕΛΑΧΙΣΤΕΣ ΑΠΟΣΤΑΣΕΙΣ ΚΤΗΝΟΤΡΟΦΙΚΩΝ ΕΓΚΑΤΑΣΤΑΣΕΩΝ  
ΣΥΓΚΡΙΣΗ ΑΠΟΣΤΑΣΕΩΝ ΓΗΠΕΔΟΥ  
ΜΕ ΤΙΣ ΕΛΑΧΙΣΤΕΣ ΠΟΥ ΚΑΘΟΡΙΖΟΝΤΑΙ ΑΠΟ ΤΟ Ν. 4056 / 2012  
(ΦΕΚ 52'Α / 12-03-2012 )**

Χώροι Προστασίας	Ελάχιστοι Απόσταση έως «β Ισοδύναμο»	Απόσταση της εν λόγω έκτασης
Στανοχώρια - άλλα νεκρά τρωκτικά καταλύματα και κτηνοτροφικοί χώροι, στανοπέδια	400 μ.	ΔΕΝ ΥΠΑΡΧΟΥΝ
Βιομηχανίες - Βιοτεχνίες μη γεωνομικού ενδιαφέροντος με παραγωγικές διαδικασίες όλοκλη με τον αριθμό των εργαζομένων	Χωρίς Περιορισμό	Χωρίς Περιορισμό
Βιομηχανίες - Βιοτεχνίες που παράγουν προϊόντα τα οποία απαιτούν γεωνομικού προστάσια.	100 μ.	ΔΕΝ ΥΠΑΡΧΟΥΝ
Ποτάμια συνεχούς ροής, εφόσον χαρακτηρίζονται έτσι από την αρμόδια υπηρεσία	50 μ.	ΔΕΝ ΥΠΑΡΧΟΥΝ
Μοναστήρια, αν δεν έχουν δικές τους οργανωμένες κτηνοτροφικές μονάδες	Οι αποστάσεις θα καθορίζονται κατά περίπτωση και κατά την κρίση της επιτροπής η οποία θα λαμβάνει υπόψη το αρθ. 2 του Ν. 1811 / 88	--
Επισκοπικοί θρόνοι και αειθαλάσσιες γραμμές	--	--
Εθνικοί δρόμοι	--	--
Οικισμοί και χωριά μέχρι 500 κατοίκους και εκτετασιότητα	50 μ.	221,74 μ.
Άλλες, αυτές και παραδοσιακοί οικισμοί	200 μ.	ΔΕΝ ΥΠΑΡΧΟΥΝ ΣΤΗΝ ΠΕΡΙΟΧΗ
Αυτορραπίες, ταυρικά χωριά, υαλοκατακόμι, ενοπή κτίρια	300 μ.	ΔΕΝ ΥΠΑΡΧΟΥΝ ΣΤΗΝ ΠΕΡΙΟΧΗ

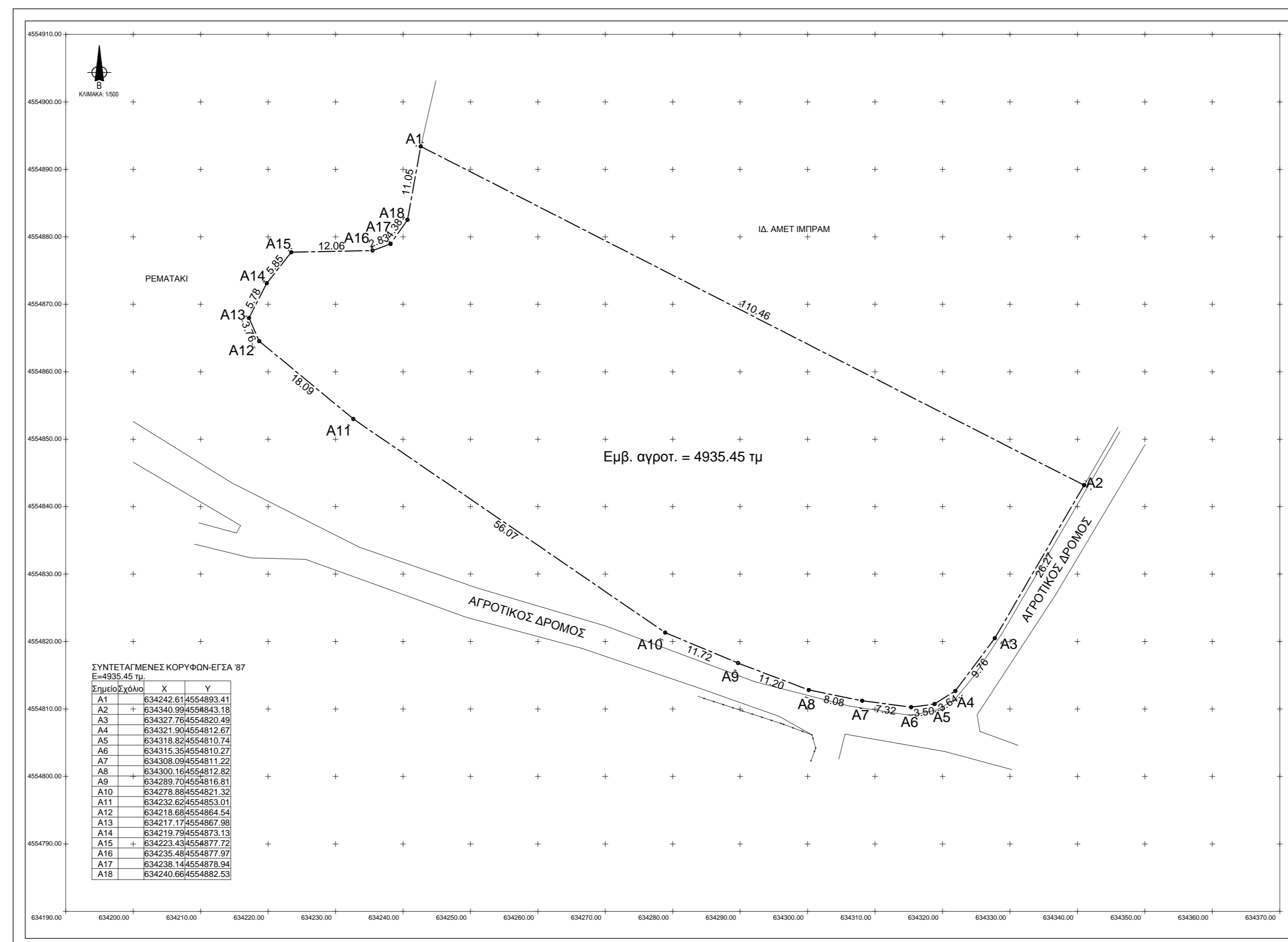

**ΤΟΠΟΓΡΑΦΙΚΟ ΔΙΑΓΡΑΜΜΑ**  
ΚΤΗΜΑΤΙΚΗΣ ΠΕΡΙΟΧΗΣ ΔΟΚΟΥ - ΔΗΜΟΥ ΑΡΡΙΑΝΩΝ - Π.Ε. ΡΟΔΟΠΗΣ  
ΤΟΠΟΘΕΣΙΑ "ΠΑΛΙΑ"

**ΕΜΒΑΔΑ:**  
ΕΜΒΑΔΟΝ ΑΓΡΟΤΕΜΑΧΙΟΥ (Α1-Α2-Α3-Α4.....-Α16-Α17-Α18-Α1) = 4935,45 τ.μ.

**ΟΡΟΙ ΔΟΜΗΣΗΣ:**  
Π.Δ. 31-5-85 (ΦΕΚ 270 Δ)  
Αρθ. 10 - Ν. 3212/2003 (ΦΕΚ 308Α/31-12-2003)  
Αρτιότητα: Κανόνες Ε > 4000 τ.μ. (Αρθ.1 παρ. 1α)  
Ποσοστό Κάλυψης: 10% (Αρθ.1 παρ. 3)  
Συντελεστής Δόμησης: 0,20 (Αρθ. 2 παρ. 6)  
Συντελεστής όγκου: 1,00 (Αρθ.1 παρ. 5α)  
Πρόσκαμα: 25 μ. (Αρθ. 10 - Ν. 3212/2003)  
Μέγιστο ύψος: 7,50 + Στέγη

**ΑΠΟΣΤΑΣΕΙΣ:**  
Πραγματοποιημένη απόσταση της κτηνοτροφικής εγκατάστασης από τα όρια του οικισμού Δοκού του Δήμου Αρριανών - Ν. Ροδόπη είναι 221,74 μ.

**ΒΕΒΑΙΩΣΗ ΜΗ ΕΠΙΚΙΝΔΥΤΙΚΟΥ ΤΕΜΑΧΙΟΥ:**  
Βεβαιώνεται το παραπάνω γήπεδο δεν είναι επικινδυνό (κλιματεμάχο), δεν ανήκει σε κοινή διαίτη, δεν είναι παραχωρημένο από το Ελληνικό δημόσιο και δεν διέπεται από τις διατάξεις περί επικινδυνότητας.

**ΠΑΡΑΤΗΡΗΣΕΙΣ:**  
α) Τα όρια της αποκαταστημένης έκτασης υλοποιήθηκαν σύμφωνα με την υποδείξη του Μεγίστου Σερδάρ του Ιμραμ.  
β) Η έκταση βρίσκεται εκτός περιοχής NATURA και εκτός ζωνών της συνθήκης RAMSAR.  
γ) Η μέτρηση έλατο το Ε.Γ.Σ.Α. 57 πραγματοποιήθηκε με GPS κάποιες φορές με το Σταθμό Ανωοράς Κομοτηνής του Εθνικού Διεύθυνση της Εταιρίας TREE COMPANY CO ΑΕΒΕ και η απόσταση έγινε με τη μέθοδο της Κινηματικής Μέτρησης Πραγματικού Χρόνου (RTK). Χρησιμοποιήθηκε ο Γαλλικός GNSS Δίκτυο GR-3 της TOPCON.

Κομοτηνή, 13-12-2017  
ΣΥΝΤΑΞΑΣ ΚΑΙ ΒΕΒΑΙΩΝ ΜΗΧΑΝΙΚΟΣ

**ΤΕΧΝΙΚΟ ΓΡΑΦΕΙΟ**  
**ΔΙΤΗΝ ΜΠΑΣΟΓΛΟΥ**  
ΠΟΛΙΤΙΚΟΣ ΜΗΧΑΝΙΚΟΣ  
ΕΛΕΥΘ. ΨΑΛΤΗ 1 ΚΟΜΟΤΗΝΗ ΤΗΛ.25310-23168

εργοδότης: **ΜΕΜΕΤ ΣΕΡΔΑΡ** του ΙΜΡΑΜ

έργο: **ΑΠΟΤΥΠΩΣΗ ΤΟΠΟΓΡΑΦΙΚΟ ΔΙΑΓΡΑΜΜΑ**

θέση: **ΚΤΗΜΑΤΙΚΗ ΠΕΡΙΟΧΗ ΔΟΚΟΥ**  
**ΔΗΜΟΥ ΑΡΡΙΑΝΩΝ - Π.Ε. ΡΟΔΟΠΗΣ**

μελετητής:  
**ΔΙΤΗΝ ΜΠΑΣΟΓΛΟΥ**  
*Πολιτικός Μηχανικός*

θέμα σχεδίου <b>ΤΟΠΟΓΡΑΦΙΚΟ ΔΙΑΓΡΑΜΜΑ</b>	αριθμός σχεδίου <b>T1</b>
κλίμακα: <b>1 / 500</b>	χρόνος μελέτης <b>ΔΕΚΕΜΒΡΙΟΣ 2017</b>
έλεγχος	υπογραφή - σφραγίδα