

ΧΑΡΤΗΣ ΑΠΟΙΛΛΑΜΑΤΟΣ ΓΥ2
ΚΑΙΜΑΚΑ 1-25000

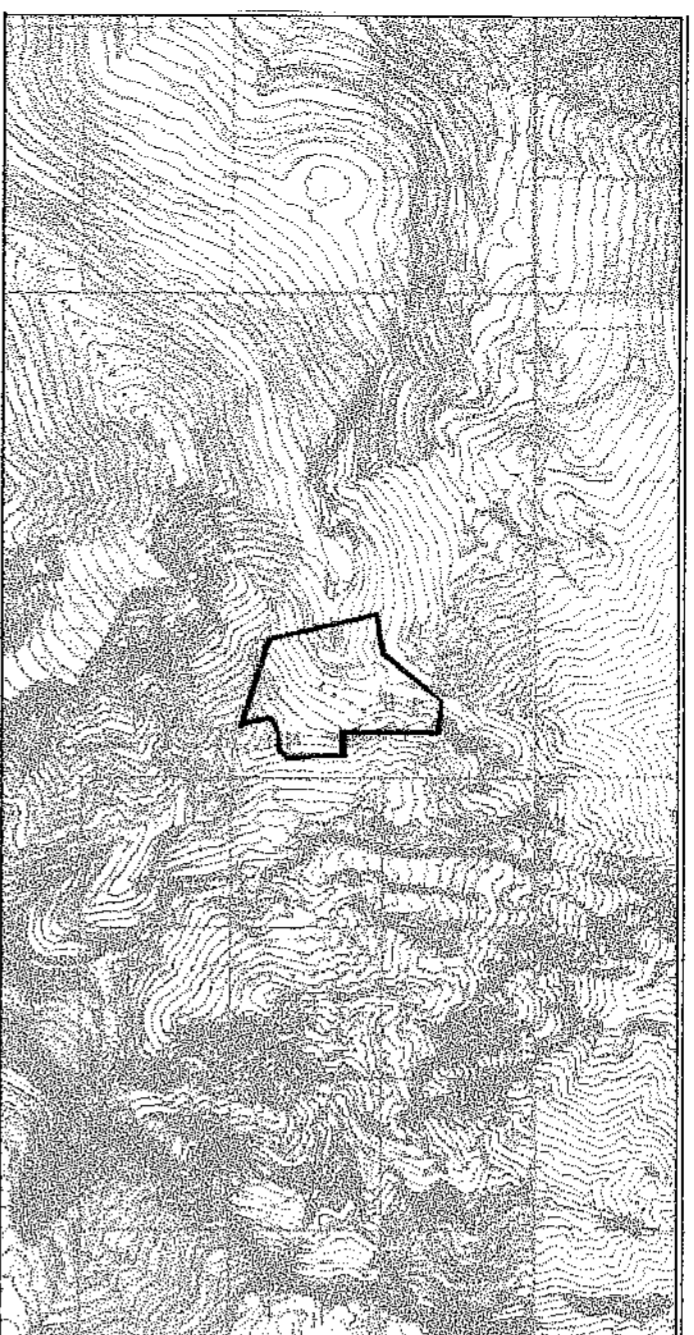

ΣΥΝΤΕΤΑΓΜΕΝΕΣ ΣΕ HATT

X	Y
1. 9441.8236	-522.2749
2. 9575.0000	-500.0000
3. 9734.0000	-305.0000
4. 9840.0000	-314.9264
5. 9840.0000	-630.0000
6. 9918.5425	-630.0000
7. 9918.4196	-644.5467
8. 9922.1249	-679.6263
9. 9924.7274	-810.9985
10. 9899.8742	-840.0645
11. 9846.4659	-841.1213
12. 9790.9438	-863.3175
13. 9797.0496	-908.9067
14. 9812.8053	-963.5494
15. 9527.7638	-874.0359
16. 9487.9240	-710.9678

ΣΥΝΤΕΤΑΓΜΕΝΕΣ ΣΕ ΕΠΣΑ '87

X	Y
1. 506628.0942	4565767.9513
2. 506761.2275	4565790.1643
3. 506920.2432	4565985.0241
4. 507026.1978	4565975.0592
5. 507026.0721	4565660.1094
6. 507104.5839	4565660.0780
7. 507104.4552	4565645.5371
8. 507108.1451	4565610.4698
9. 507110.6941	4565479.1482
10. 507085.8390	4565450.1035
11. 507032.4512	4565449.0885
12. 506976.9419	4565426.9032
13. 506983.0271	4565381.3295
14. 506998.7549	4565326.7019
15. 506713.8605	4565416.2942
16. 506674.1013	4565579.3141

ΧΑΡΤΗΣ ΠΡΟΣΑΝΑΤΟΛΙΣΜΟΥ
ΚΑΙΜΑΚΑ 1-50000

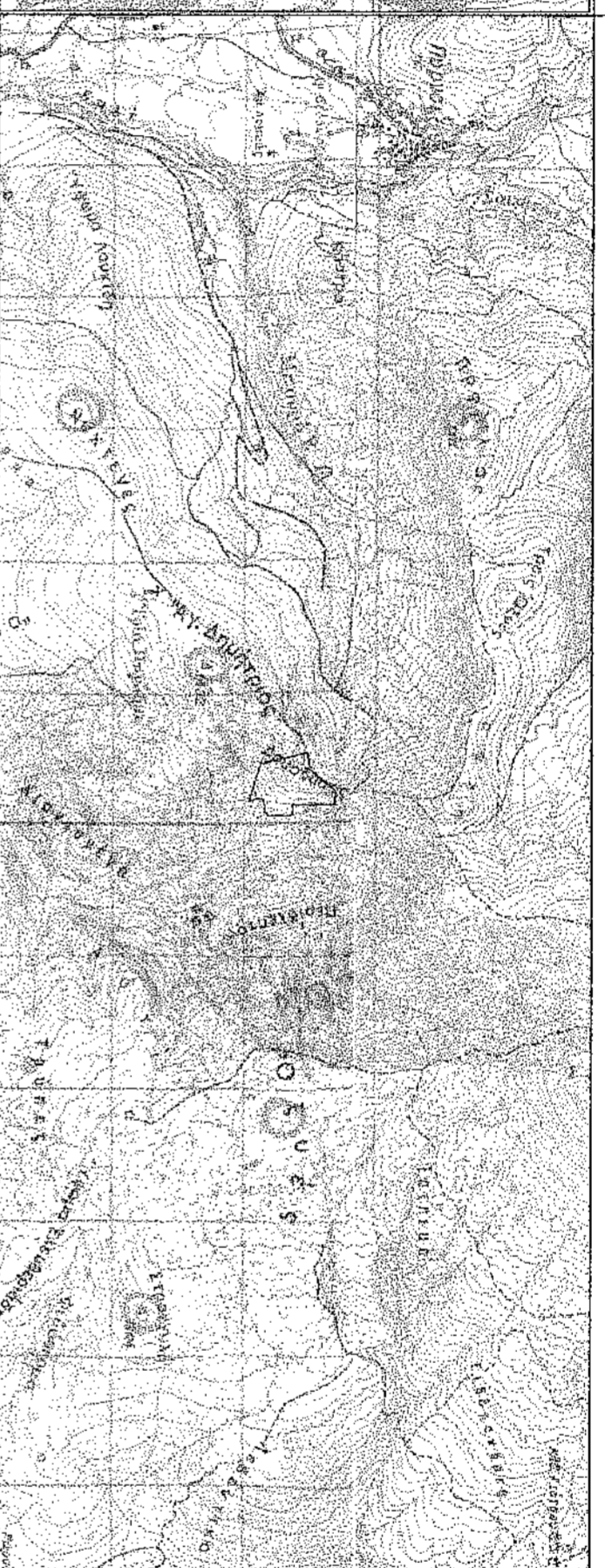

ΑΠΟΙΛΛΑΜΑ ΔΟΥΡΟΠΙΚΗΣ ΑΠΕΙΚΟΝΙΣΗΣ ΜΕ ΤΗΝ ΘΕΣΗ ΤΟΥ ΑΚΙΝΗΤΟΥ
ΟΡΘΟΦΩΤΟΧΑΡΤΗΣ ΚΤΗΜΑΤΟΛΟΓΙΟΥ Α.Ε. ΚΑΙΜΑΚΑ 1-25000

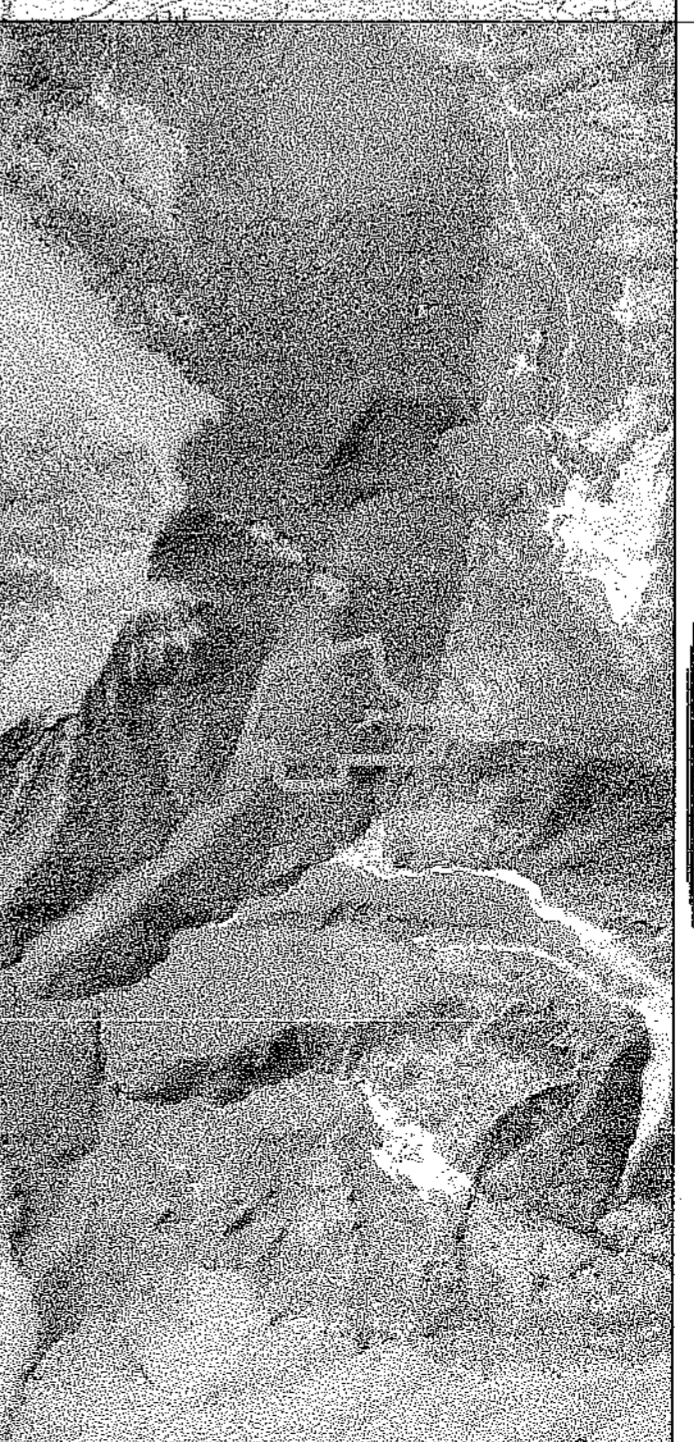

εργοδότης

ΜΙΑΝΟΣ ΓΕΩΡΓΙΟΣ ΤΟΥ ΓΡΗΓΟΡΙΟΥ

τίτλος μελέτης

ΠΡΑΞΗ ΧΑΡΑΚΤΗΡΙΣΜΟΥ

θέση

ΔΡΥΟΛΑΣΟΣ, Δ.Κ. ΕΗΡΟΠΟΤΑΜΟΥ

Δήμος Δράμης

Περιφερειακή Ενότητα Δράμης

ΚΑΛΑΪΤΖΙΔΟΥ Κ. ΓΕΩΡΓΙΑ

ΔΙΠΛ. ΑΓΡΟΝΟΜΟΣ ΤΟΠΟΓΡΑΦΟΣ ΜΗΧΑΝΙΚΟΣ Α.Π.Θ.

τίτλος σχεδίου

κλίμακα

1:5000

ΤΟΠΟΓΡΑΦΙΚΟ ΔΙΑΓΡΑΜΜΑ

αριθμός σχεδίου

1.1

ο συντάξας

θεώρηση

ΚΑΛΑΪΤΖΙΔΟΥ Κ. ΓΕΩΡΓΙΑ
ΔΙΠΛ. ΑΓΡΟΝΟΜΟΣ ΤΟΠΟΓΡΑΦΟΣ ΜΗΧΑΝΙΚΟΣ Α.Π.Θ.
ΜΕΛΟΣ ΤΗΣ ΕΠΕΑΕΚ (ΕΠΙΧΕΙΡΗΣΙΑΚΟ ΠΡΟΓΡΑΜΜΑ Τ.Κ.ΣΕΠ.10)
ΠΑΝΙΟΤ. ΔΙΠΛ. ΑΓΡΟΝΟΜΟΣ Τ.Κ.ΣΕΠ.10
ΠΛΗΡ. ΑΝΤΙΣΤΡΑΤΗΓΟΣ ΔΟΥ ΔΡΑΜΑΣ
ΑΔΑΡΤ. 15681810 ΔΟΥ ΔΡΑΜΑΣ

ΟΡΘΟΦΩΤΟΧΑΡΤΗΣ
ΣΥΜΦΩΝΑ ΜΕ ΤΗΝ ΑΡΧΗΝ
ΑΝΑΡΤΗΤΕΣ ΤΩΝ ΜΕ
ΜΕΤΡΩΝ ΕΡΕΥΝΑ 13-6-18
ΗΜΕΡΑ 13/6/18
ΔΡΑΜΑ 13/6/18
Α. ΑΝΤΩΝΙΟΥ

Δράμης 13/6/18
Ο εισηγητής

Τηλεφωνικά: 2382998
ΔΡΑΜΑ 2382998

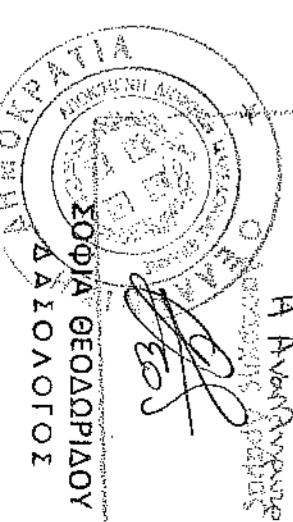

ΔΡΑΜΑ

05/04/2018

ΕΛΛΗΝΙΚΗ ΔΗΜΟΚΡΑΤΙΑ
ΥΠΟΥΡΓΕΙΟ ΠΑΙΔΕΙΑΣ, ΕΡΕΥΝΑΣ ΚΑΙ ΘΡΗΣΚΕΥΜΑΤΩΝ
ΙΝΣΤΙΤΟΥΤΟ ΤΕΧΝΟΛΟΓΙΑΣ ΥΠΟΛΟΓΙΣΤΩΝ ΚΑΙ ΕΚΔΟΣΕΩΝ ΔΙΑΔΙΚΤΥΟΥ
ΙΤΥΤΑ

ΑΝΑΝΟΣ ΓΕΩΡΓΙΟΣ
ΑΒΑ=6191
Ε=99,56273 ΣΤΡ.

ΑΝΑΝΟΣ ΓΕΩΡΓΙΟΣ
ΑΒΑ=6191
Ε=99,56273 ΣΤΡ.

Οι αποστάσεις του δακτυλικού γύρου παύουν τους δέκα του δέκατου
85 του Κ.Μ.Α.Ε. και στο τοπογραφικό αντιστοιχούνται τα στοιχεία που
είναι εγγεγραμμένα στο Π.Δ. 285/79, άρθρο 12, παρά. 1.

ΕΜΒΛΑΘΟΝ : (1-2...16-1) = 195.739,62 τ.μ.

(Ο ΥΠΟΛΟΓΙΣΜΟΣ ΤΟΥ ΕΜΒΛΑΘΟΥ ΕΓΙΝΕ ΜΕ ΤΗ ΧΡΗΣΗ ΣΥΣΤΗΜΑΤΟΣ ΗΛΕΚΤΡΟΝΙΚΟΥ
ΥΠΟΛΟΓΙΣΤΗ)