

# ΤΟΠΟΓΡΑΦΙΚΟΝ ΔΙΑΓΡΑΜΜΑ

ΑΓΡΟΤΕΜΑΧΙΟΥ : 13-1-2-3-4-5-6-7-8-9Α-9-10-11-12-13  
 ΙΔΙΟΚΤΗΣΙΑΣ: Ελένης Ανδρ. Παναγίου  
 ΤΟΠΟΘΕΣΙΑ: Ρεματά κ.ι α-Επταλόφου  
 ΚΛΙΜΑΚΑ 1:500

ΕΜΒΑΔΟΝ  
 ΑΓΡΟΤΕΜΑΧ. 13-1-2-3-4-5-6-7-8-9Α-9-10-11-12-13  
 E = 5086.87 μ<sup>2</sup>

Ο υπολογισμός του Εμβαδού έγινε απ τις ΣΥΝΤΕΤΑΓΜΕ-  
 ΝΕΣ με ανάλυση της έκτασης E = 1/2 Σ (x<sub>n+1</sub>y<sub>n</sub> + y<sub>n+1</sub>x<sub>n</sub>) (ψν+1-ψν)  
 Συντεταγμένες ανεξάρτητες με το τριγωνομετρικό δίκτυο  
 της χώρας.

ΠΙΝΑΚΑΣ ΣΥΝΤΕΤΑΓΜΕΝΩΝ ΟΡΙΩΝ ΑΓΡΟΤΕΜΑΧΙΟΥ

α/α	X	ψ	α/α	X	ψ	α/α	X	ψ
13	487272	57221	5	54288	49398	9	48541	50710
1	52458	54847	6	53840	47261	10	46889	52951
2	53282	53852	7	52589	46020	11	47281	53354
3	54374	52000	8	51471	46801	12	46293	54458
4	54483	51375	9Α	48394	50412			

ΔΗΛΩΣΗ ΜΗΧΑΝΙΚΟΥ Ν. 651 77

Ο υποεξδραμμένος Δημήτριος Αδ. Τριδάρας διπλωματούχος  
 Πολιτικός Μηχανικός Ε.Μ.Π. δηλώνω υπεύθως ότι το υπο-  
 κείμενο σχέδιο αποτελεί πιστό αντίγραφο του αρχικού  
 σχεδίου που μου παρήγαξε ο κ. Νικόλαος Κ. Ζαπανιώτης  
 και εκτός έκθεσης εκτός οικισμού ή γήινου Επταλόφου και είναι  
 και οικοδομήσιμο.  
 Τα όρια του οικοπέδου έδωξε η ιδιοκτήτρια.

Σεπτέμβριος 1992  
 Ο ΜΗΧΑΝΙΚΟΣ  
 ΔΗΜΗΤΡΙΟΣ Α. ΤΡΙΔΑΡΑΣ

ΔΗΜΗΤΡΙΟΣ Α. ΤΡΙΔΑΡΑΣ  
 ΔΙΠΛΩΜΑΤ ΠΟΛΙΤΙΚΟΣ ΜΗΧΑΝΙΚΟΣ  
 ΕΘΝΙΚΟΥ ΜΕΤΣΟΒΙΟΥ ΠΟΛΥΤΕΧΝΕΙΟΥ  
 ΜΕΛΟΣ Τ.Ε.Ε. - ΑΡΙΘΜΟΣ ΜΗΤΡΩΟΥ 39905  
 ΑΝΤΡΩΠΗ 14 - Ν. ΨΥΧΟ - ΤΗΛ. 88-3679, 887970, 838057  
 ΠΟΛΥΔΡΟΣΟ 510 62 ΕΠΙΛΟΓΟΣ 519 14

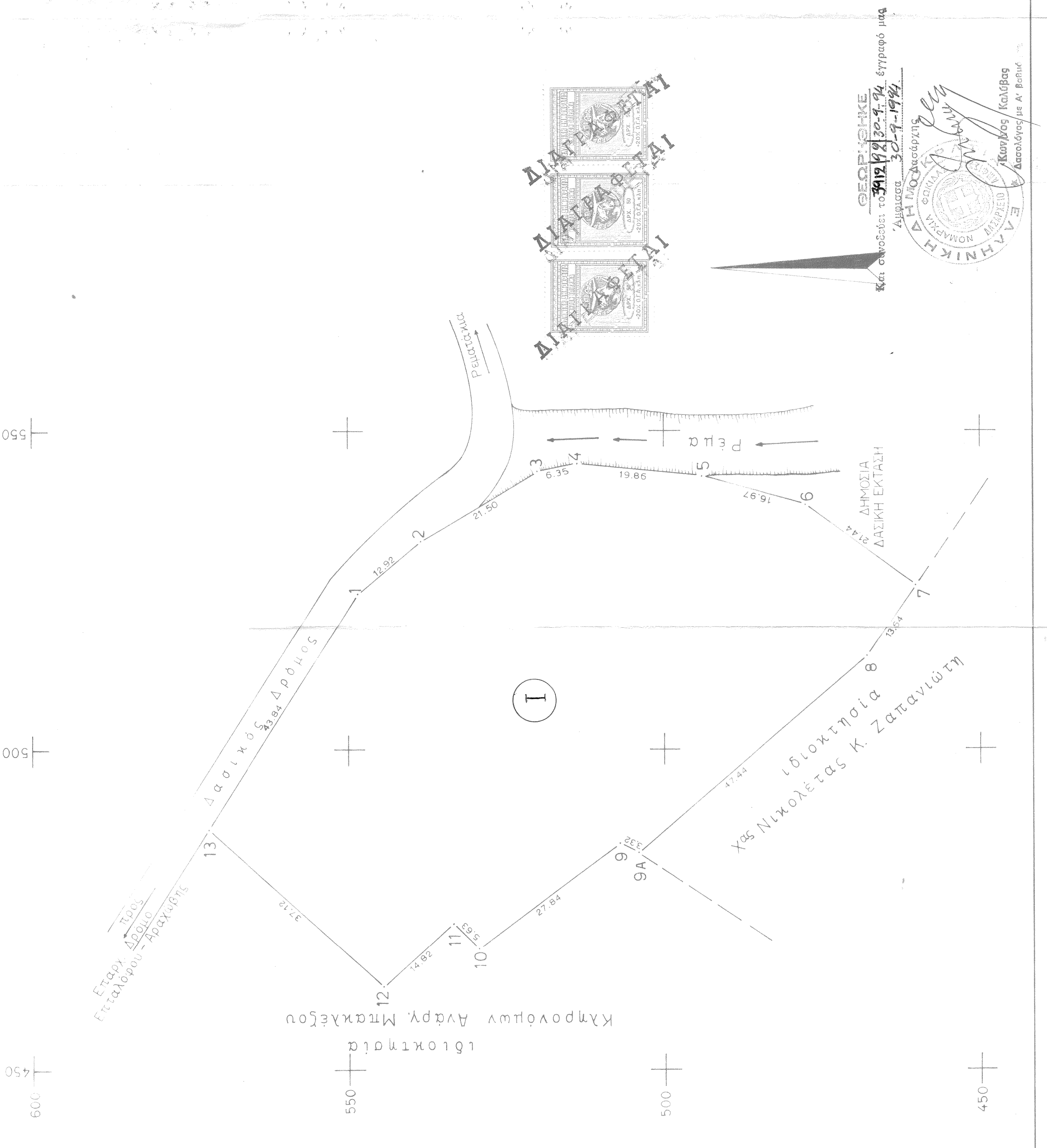

ΚΑΤ' ΕΝΕΡΓΕΙΑΝ ΤΟ 29/12/92  
 Διεύθυνση 3009-9-1992  
 ΓΕΩΠΡΟΣΩΠΙΚΟ  
 ΕΓΓΡΑΦΟΝ  
 ΕΛΛΗΝΙΚΗ ΔΗΜΟΚΡΑΤΙΑ  
 ΓΕΩΛΟΓΙΚΟ ΕΠΙΧΕΙΡΗΣΙΑΚΟ ΠΡΟΓΡΑΜΜΑ  
 ΚΑΡΤΟΣ ΚΑΛΩΣ  
 Διακομίζω με Α' Βαθμ.

## ΟΔΟΠΟΡΙΚΟ ΔΙΑΓΡΑΜΜΑ ΠΕΡΙΟΧΗΣ

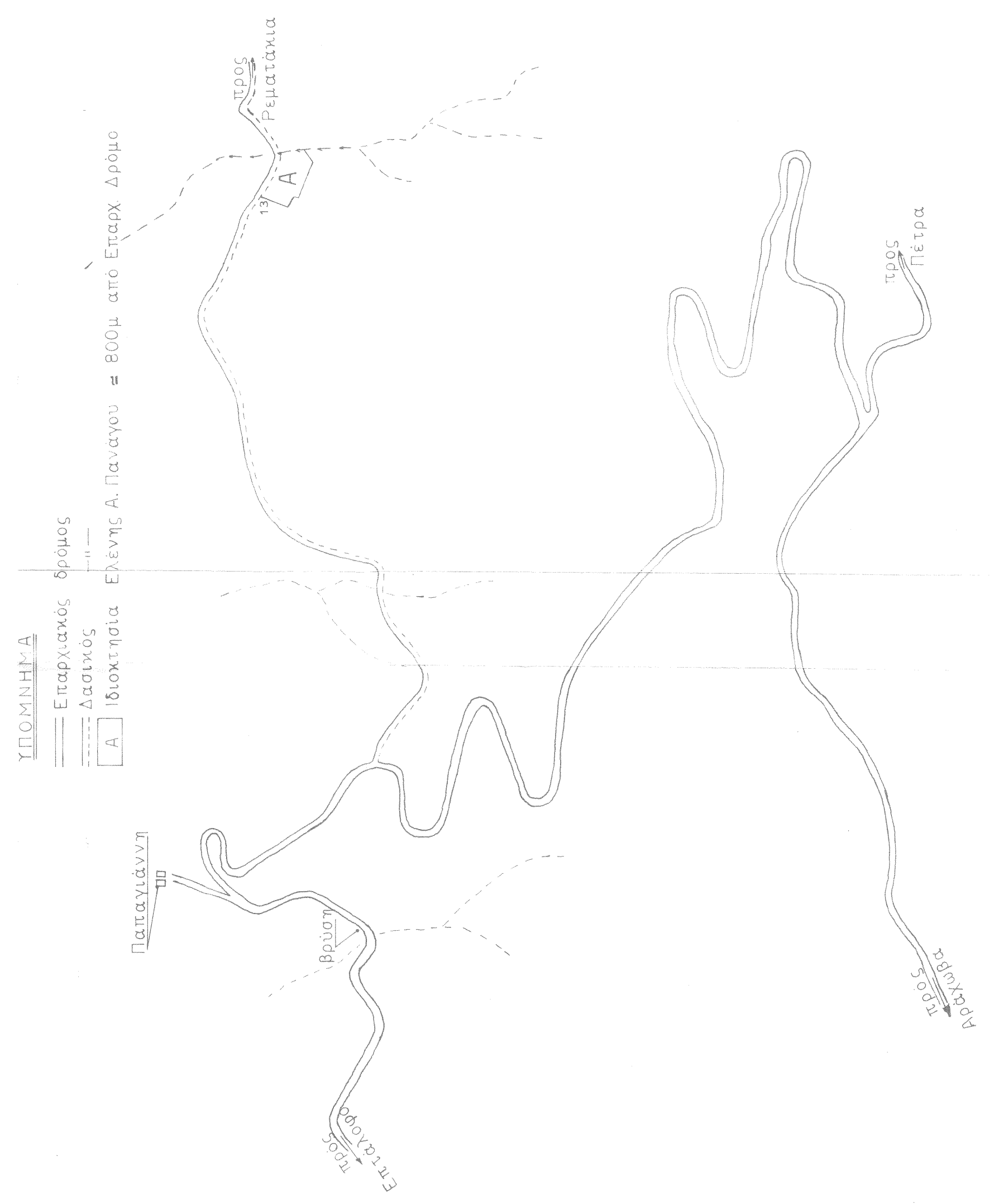

ΥΠΟΜΝΗΜΑ  
 Επαρχιακός δρόμος  
 Δασικός  
 Α. Ιδιοκτήτρια

Ελένης Α. Παναγίου = 800μ από Επαρχ. Δρόμο