

ΠΡΑΞΗ  
 Η έκδοση και επικαιροποίηση στο παρόν τοπογραφικό διάγραμμα (πλάτος: 1:200) του κτηματολογίου της περιοχής αυτής συνετάχθη με βάση τον Ν. 1096/79 και τον Ν. 1209/79 σύμφωνα με το άρθρο 1 του Ν. 1209/79 και ως προς την υλοποίηση στο άρθρο 4 του Ν. 1209/79 όπως τροποποιήθηκε με το άρθρο 1 του Ν. 3205/03

Η ανωτέρω έκδοση δημοσιεύεται στη θέση «Λουτρά Υπάτης» σύμφωνα με τον Ν. 1209/79 όπως τροποποιήθηκε με το άρθρο 1 του Ν. 3205/03

Αθήνα 19/10/2008  
 Η Διεύθυνση  
 ΓΕΩΓΡΑΦΙΚΩΝ ΥΠΗΡΕΣΙΩΝ  
 ΓΕΩΓΡΑΦΙΚΟ ΚΑΤΑΣΤΑΣΙΑΣ

ΓΕΩΡΓΙΟΣ ΚΑΡΑΓΙΩΡΓΙΟΥ  
 ΔΙΕΥΘΥΝΤΗΣ

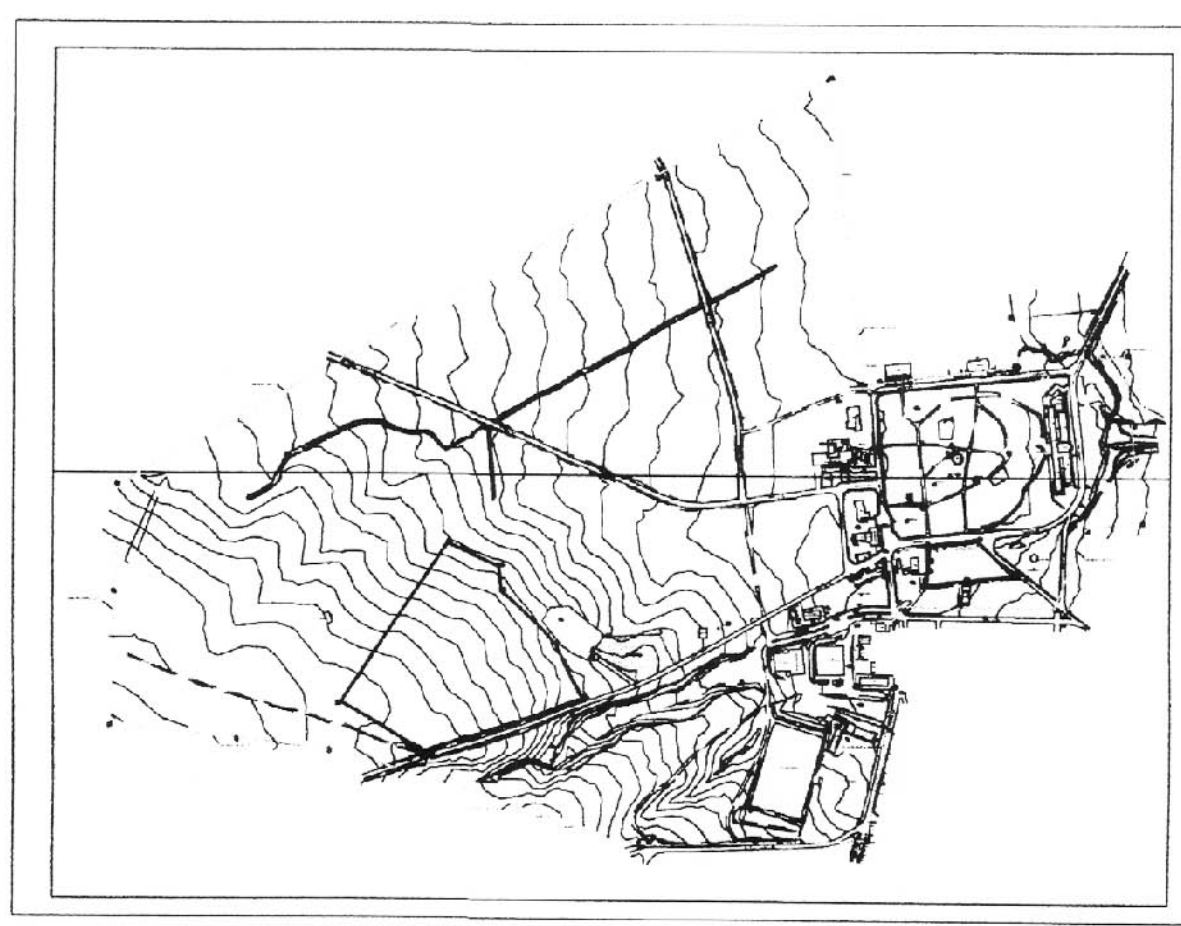

Εκτίμηση προς παραχώρηση  
 (Α,Β,Γ,Δ,Ε,Ζ,Η,Θ,Α) = 5.120 τ.μ.

ΣΗΜΕΙΟ	X	Y	ΜΗΚΟΣ
Α	349941.77	430207.87	66.09
Β	349887.91	430244.18	7.25
Γ	349887.59	430247.16	26.43
Δ	349881.62	430252.32	80.58
Ε	349895.13	430273.66	46.17
Ζ	349976.63	430275.68	62.44
Η	349998.06	430214.78	
Θ	349941.77	430207.87	

ΕΤΑΙΡΕΙΑ ΤΟΥΡΙΣΤΙΚΗΣ ΑΝΑΠΤΥΞΗΣ Α.Ε.  
 ΔΙΟΙΚΗΣΗ-ΔΙΑΧΕΙΡΙΣΗ ΚΑΙ ΑΞΙΟΠΟΙΗΣΗ ΠΕΡΙΟΥΣΙΑΣ Ε.Ο.Τ.  
 Δ/ΝΣΗ ΤΕΧΝΙΚΩΝ ΤΠΗΡΕΣΙΩΝ

ΕΤΑΙΡΕΙΑ ΤΟΥΡΙΣΤΙΚΗΣ ΑΝΑΠΤΥΞΗΣ Α.Ε.  
 ΔΙΟΙΚΗΣΗ-ΔΙΑΧΕΙΡΙΣΗ ΚΑΙ ΑΞΙΟΠΟΙΗΣΗ ΠΕΡΙΟΥΣΙΑΣ Ε.Ο.Τ.  
 Δ/ΝΣΗ ΤΕΧΝΙΚΩΝ ΤΠΗΡΕΣΙΩΝ

ΜΕΛΕΤΗ	ΑΡΙΘΜΟΣ ΣΧΕΔΙΟΥ
ΘΕΣΗ	431
ΘΕΜΑ ΣΧΕΔΙΟΥ	ΤΟΠΟΓΡΑΦΙΚΟ ΔΙΑΓΡΑΜΜΑ ΠΑΡΑΧΩΡΗΣΗΣ
ΧΡΟΝΟΣ	ΚΑΤΑΚΑ
13-5-2008	1:500
ΠΑΡΑΤΗΡΗΣΕΙΣ	Ο ΣΤΥΛΙΑΣ
	Ο ΠΡΟΪΣΤΑΜΕΝΟΣ
	Ο ΔΙΕΥΘΥΝΤΗΣ
Μ. ΣΥΜΒΟΥΛΟΣ	Ε.Μ. ΒΑΡΣΑΜΗΣ
Χ. ΒΑΡΣΑΜΗΣ	