

Ποσειδών Ακρωτήριος Βαράζης - Βαράζιες - Βορνοπόρτις, όρος : "ΚΑΡΑΠΙΤΗ" - ΣΑΜΟΣ ΘΕΣΣΑΛ., Ν.Μυκόνου
 10 μέτρα ενός 1:500 (2.30.8)35 και 10 μέτρα ενός 1:500 (2.10.1)5
 - ο παρακάτω -

Μεσογεία
 Ακρωτήριος Παναγιάς και Βαράζιες Βορνοπόρτις

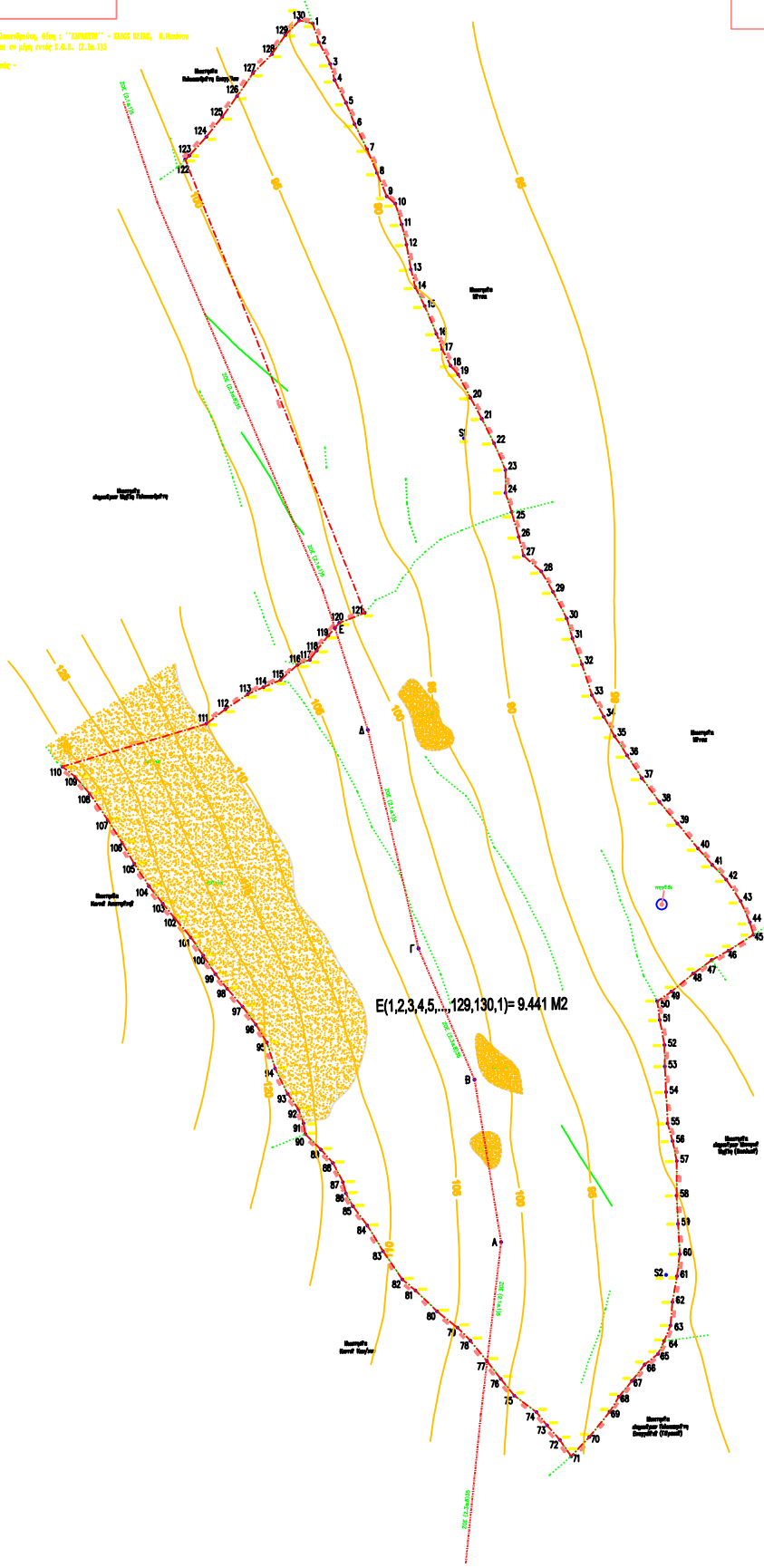

0 (1,2,3,...,129,130,1)= 9.441 M2 (ΣΥΜΒΑΛΩ) 0
 1 (1,2,3,...,77,8,9,7,6,5,4,3,2,1,130,1)= 6.516,53 M2 - ΕΠΙΣΤ 1:500 (2.10.1)5
 2 (77,76,75,74,...,115,6,7,8,9,77)= 2.904,47 M2 - ΕΠΙΣΤ 1:500 (2.30.8)35

Απογραφή εδαφοεισών ΑΙΧΜΑΤΙΣΤΕΣ ΒΥΡΑΝΕΣ ΚΑΙ ΣΥΛΛΕΓΜΑΤΑ ΜΟΝΟΚΑΡΠΩΝ
 όρος : "ΚΑΡΑΠΙΤΗ" - Βαράζιες : "ΣΑΜΟΣ ΘΕΣΣΑΛ.", Ν.Μυκόνου

ΟΡΟΣ ΑΚΡΩΤΗΡΙΟΥ ΒΑΡΑΖΙΩΝ

Α.Ε.Κ. 2364/72.10.76 και Α.Ε.Κ. 2704/73.5.85 (από τις παραλλήλες)
 Α.Ε.Κ. 2424/78.2.2005 με μέτρο ενός 1:500 (2.10.1)5 και
 εν μέτρο ενός 1:500 (2.30.8)35

Επί 1:500 (2.30.8)35 ισχύουν :
 Κατάσταση όριο κατήχησης και οριζόγραμμα 15,000 τ.μ.
 Κατάσταση όριο κατήχησης όριο και οριζόγραμμα με μέτρο του κατά τη
 τη διαμόρφωση του 4.4.243/9-9-2005 έχουν ορίσει οριζόγραμμα (4) οριζόγραμμα
 Όροση : 1 (ελατήριο) - όρος : 6,5 μέτρα
 Ακρότητα από το όριο >= 15 μέτρα
 Πρόσβαση σε διάφορο όριο μεγαλύτερο των 25 μέτρων.
 Περιβάλλον άξ έχουν τα προμήτρητα τις 31/12/2003

Επί 1:500 (2.10.1)5 ισχύουν :
 Κατάσταση όριο κατήχησης και οριζόγραμμα 4,000 τ.μ.
 Κατάσταση όριο κατήχησης και οριζόγραμμα : 10 οριζόγραμμα για τοιαυτήτων εγγραμμάτων (Ε.Α. 0,15)
 Ηαζ Μήκος : 100 μέτρα
 Για οριζόγραμμα με μήκ. 4,000 τ.μ., όροση : 200 M2
 Για οριζόγραμμα από 4,000 M2 - 8,000 M2, όροση : 2000 (8-4,000)0,20 M2
 Όροση :
 Μέγιστο όρος : 7,5 μέτρα
 Ακρότητα από το όριο >= 15 μέτρα
 Πρόσβαση σε διάφορο όριο μεγαλύτερο των 25 μέτρων.
 Περιβάλλον άξ έχουν τα προμήτρητα τις 31/12/2003

ΠΕΡΙΟΧΗ ΒΑΡΑΖΙΩΝ ΕΠΙΣΤΑΣΕΩΝ - 1:500 (2.30.8)35

Ποσειδών απόσταση : 50 M2
 Ακρότητα οριζόγραμμα
 Υποοριζόγραμμα
 όροση
 Κατάσταση οριζόγραμμα 80 τ.μ., μόνο στα μέσα κατόψη όριο γέφυρα (10 οριζόγραμμα)

ΠΕΡΙΟΧΗ ΒΑΡΑΖΙΩΝ ΕΠΙΣΤΑΣΕΩΝ - 1:500 (2.10.1)5

Κατάσταση
 Τοιαυτήτων εγγραμμάτων Α και Β κατήχησης
 Επιστάσεις, οριζόγραμμα, οριζόγραμμα, κήπος διαμόρφωσης-οριζόγραμμα
 Λόγω οριζόγραμμα κατόψη, κατήχησης-οριζόγραμμα
 Ακρότητα οριζόγραμμα : οριζόγραμμα, όροση
 Τοιαυτήτων απόσταση
 Πρόσβαση σε διάφορο όριο μεγαλύτερο των 25 μέτρων.
 Περιβάλλον άξ έχουν τα προμήτρητα τις 31/12/2003

ΑΡΧΟΣ ΟΡΟΣ

Οι ΥΠΟΤΥΠΩΜΕΝΟΙ ΑΙΧΜΑΤΙΣΤΕΣ ΒΥΡΑΝΕΣ ΚΑΙ ΣΥΛΛΕΓΜΑΤΑ ΜΟΝΟΚΑΡΠΩΝ
 ΛΑΤΟΥΝΤΕΣ ΤΟΥ ΑΓΡΟΤΕΜΑΧΙΟΥ ΗΕ ΤΑ ΧΩΡΟΤΑ (1,2,3,4,...,129,130,1)
 ΑΝΑΦΟΡΑ ΟΤΙ ΤΑ ΟΡΙΑ ΤΟΥ ΕΚΟΥΣ ΤΡΟΠΙΣΤΕΣ ΚΑΛΩ ΟΡΩΝ.

ΟΙ ΛΑΤΟΥΝΤΕΣ

ΑΡΧΟΣ Η. 03/77

Ο ΥΠΟΤΥΠΩΜΕΝΟΣ ΚΥΡΑΝΤΩΝΗΣ ΑΝΤΩΝΗΣ ΑΡΧΙΤΕΚΤΟΝΟΣ ΜΟΝΟΚΑΡΠΩΝ ΟΤΙ
 ΤΟ ΑΓΡΟΤΕΜΑΧΙΟ ΗΕ ΤΑ ΧΩΡΟΤΑ (1,2,3,4,...,129,130,1) ΠΕΡΙΛΑΜΒΑΝΕΙ 9.441 M2 ΕΠΙΣΤ
 ΑΡΧΟΣ ΚΑΙ ΑΡΧΟΣ ΤΑ ΟΡΙΖΟΓΡΑΜΜΑ ΤΟΥΣ ΗΕ ΤΑ ΧΩΡΟΤΑ (1,2,3,4,...,129,130,1)
 ΟΙ ΥΠΟΤΥΠΩΜΕΝΟΙ ΕΚΟΥΣ ΟΡΩΝ, ΟΙ ΜΕΤΡΟ ΕΠΙΣΤΑΣΕΩΝ (2.30.8)35 ΚΑΙ ΤΑ ΜΕΤΡΟ ΕΠΙΣΤΑΣΕΩΝ
 (2.10.1)5, ΚΑΙ ΤΟ ΑΓΡΟΤΕΜΑΧΙΟ, ΑΔΕΙΧΝΕΙ ΣΤΙΣ ΑΙΧΜΑΤΙΣΤΕΣ ΤΟΥ Η. 1337/83
 ΗΕΤΙ ΤΟ ΑΓΡΟΤΕΜΑΧΙΟ ΕΠΙΣΤΑΣΕΩΝ ΕΙΣ ΤΟ Η ΟΡΩΝ.

Ο ΜΕΤΡΗΣΤΗΣ

- Παρατηρήσεις
1. Δεν ελέγχεται κατόψη μέτρο με απόσταση 20,00 μ., στο το οριζόγραμμα
 2. Ουδέν μέτρο οριζόγραμμα τάσης ελέγχεται στο το οριζόγραμμα
 3. Ακρότητα από 0 όροση : 135 μ.

ΑΡΙΘΜΟΣ ΜΕΛΕΤΗΣ	
ΕΡΓΟ ΑΓΡΟΤΥΠΩΣΗ ΑΓΡΟΤΕΜΑΧΙΟΥ ΣΤΗ ΒΕΣΗ "ΚΑΡΑΠΙΤΗ", ΠΕΡΙΟΧΗ "ΚΑΒΟΣ ΕΛΙΑΣ", Ν. ΜΥΚΟΝΟΥ	
ΜΟΚΥΘΕΙΑ	ΑΙΚΑΤΕΡΙΝΗΣ ΠΑΝΤΑΖΗ του ΗΑΡα ΕΥΑΓΓΕΛΙΑΣ ΠΟΛΥΚΑΝΑΡΙΩΤΗ του Στάθρου
ΣΧΕΔΙΟ	ΤΟΠΟΓΡΑΦΙΚΟ ΔΙΑΓΡΑΜΜΑ E(1,2,3,4,...,129,130,1)= 9.441 M2
ΚΛΙΜΑΚΑ	1 : 250
ΗΜΕΡΟΜΗΝΙΑ	ΜΑΙΟΣ 2008
ΦΑΣΗ ΜΕΛΕΤΗΣ	ΑΡΙΘΜ ΣΧΕΔΙΟΥ 1
ΑΝΑΔΟΧΟΣ ΜΕΛΕΤΗΣ ΚΥΡΑΝΤΩΝΗΣ ΑΝΤΩΝΗΣ αρχιτεκτων μηχανικος?? <small>ΤΗΛΕΦΩΝΟ : Ν. ΜΥΚΟΝΟΥ - ΤΗΛ.2286200201</small>	
ΣΦΡΑΓΙΔΑ	ΤΥΠΟΓΡΑΦΗ