

ΣΥΝΤΕΤΑΓΜΕΝΕΣ ΚΟΡΥΦΩΝ ΓΗΠΕΔΟΥ ΣΤΟ ΣΥΣΤΗΜΑ ΣΥΝΤΕΤΑΓΜΕΝΩΝ ΕΓΣΔ 87 ΚΑΙ ΜΗΚΗ ΠΛΕΥΡΩΝ			
	X	Y	ΜΗΚΗ (m)
A1	287041.330	4516650.197	-
A2	287072.305	4516623.752	40.73
A3	287052.874	4516601.154	29.80
A4	287026.019	4516630.181	39.54
A1	287041.330	4516650.197	25.20
ΕΜΒΑΔΟΝ=1097.89τ.μ.			
Το εμβαδόν υπολογίστηκε βάσει του τύπου:			
$2E = \sum_{i=1}^n (x_i + x_{i+1})(y_i - y_{i+1})$			
Υποσημείωση: Το πλήθος των δεκαδικών ψηφίων δεν υποδηλώνει την ακρίβειά τους, αλλά δίνεται ώστε να ελαχιστοποιηθεί τυχόν σφάλματα στρογγυλεύσεις στον υπολογισμό του εμβαδού			

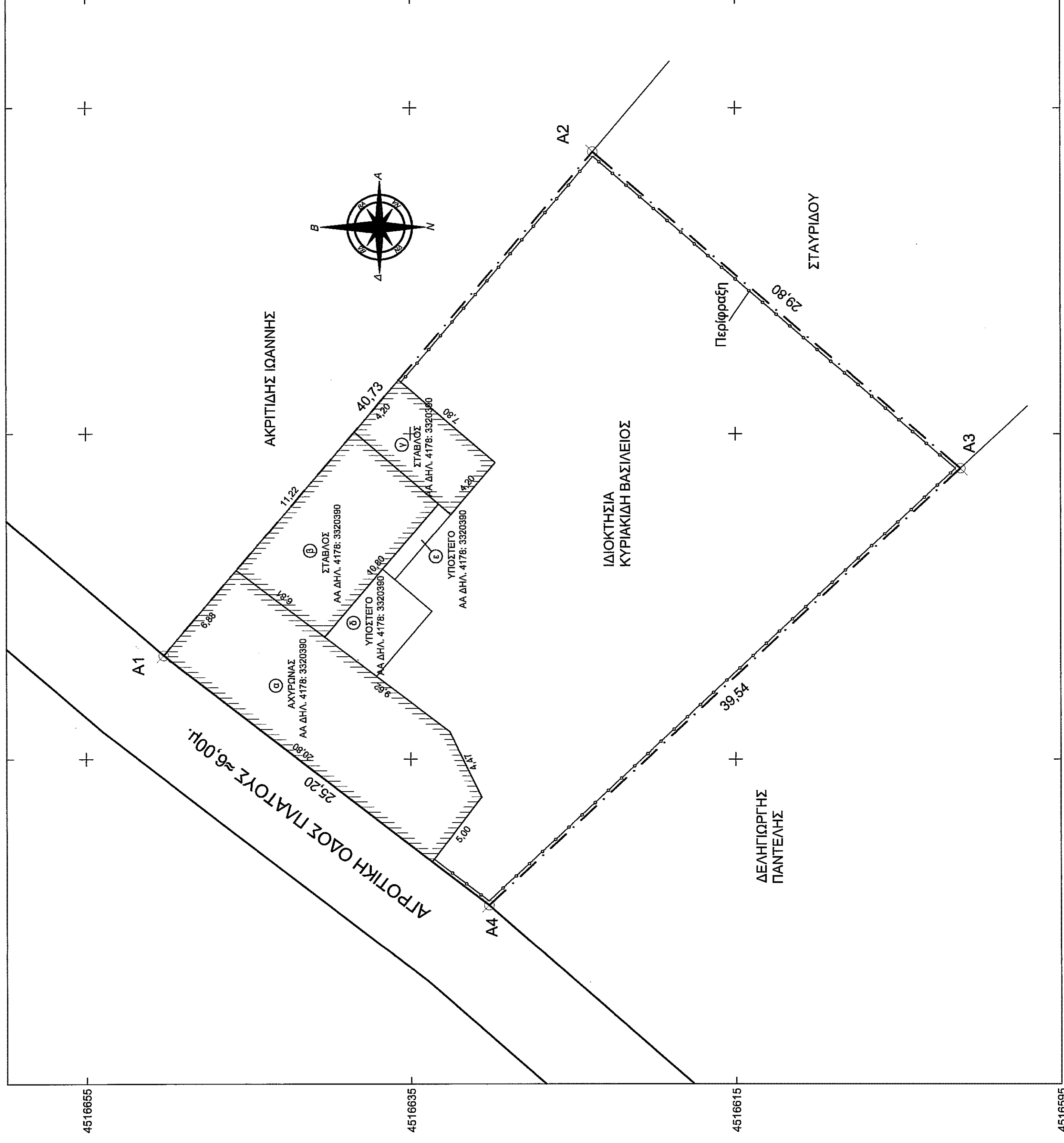
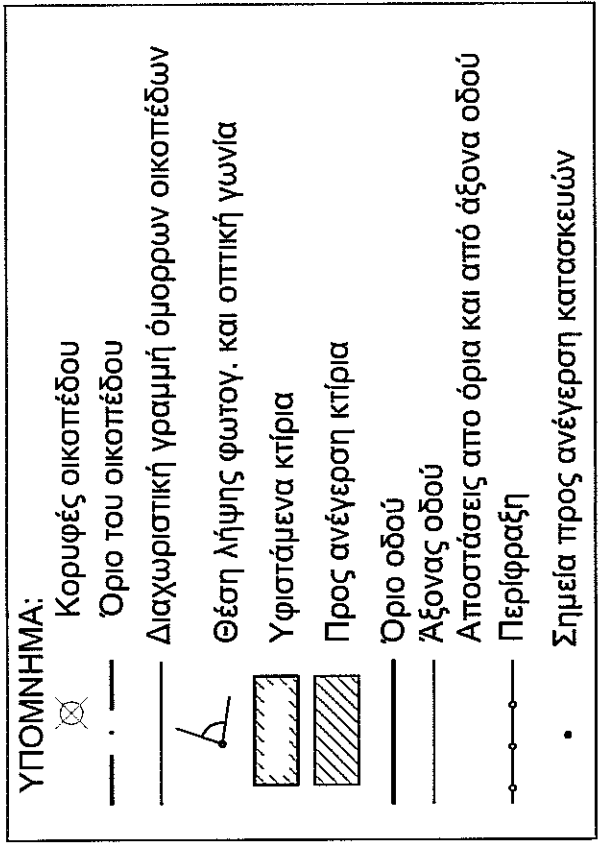

- 1) ΕΜΒΑΔΟΝ ΓΗΠΕΔΟΥ Ε(Α1,Α2,Α3,Α4)=1097.89 τ.μ.
- 2) ΟΡΟΙ ΔΟΜΗΣΗΣ Π.Δ.24-5-85 (ΦΕΚ 270/Δ131-5-85)
- 3) ΥΠΑΡΧΟΝΤΑ ΚΤΙΡΙΑ (όλα τα κτίσματα είναι κατασκευασμένα από ευτελή υλικά και αποτελούν στο σύνολο τους πρόχειρες κατασκευές):
 - α) Αχυρώνας εμβαδού Εε=139.23τ.μ. (πρόχειρη κατασκευή)
 - β) Σταβλική εγκατάσταση εμβαδού Εβ=74.86τ.μ. (πρόχειρο κατάλυμα)
 - γ) Σταβλική εγκατάσταση εμβαδού Εγ=32.76τ.μ. (πρόχειρο κατάλυμα)
 - δ) Υπόστεγο Εδ=21.47τ.μ. (πρόχειρη κατασκευή)
 - ε) Υπόστεγο Εε=5.30τ.μ. (πρόχειρη κατασκευή)

ΣΥΝΟΛΙΚΗ ΚΑΛΥΨΗ ΓΗΠΕΔΟΥ: 139.23+74.86+32.76+21.47+5.30=273.62τ.μ.
 Συνολικό εμβαδόν σταβλικών εγκαταστάσεων: 74.86+32.76=107.62τ.μ.

Σημ: Οι σταβλικές εγκαταστάσεις που βρίσκονται στο εν λόγω γήπεδο έχουν υπαχθεί στο Ν. 4178 για την αυθαίρετη δόμηση σύμφωνα με το αρθ. 23 παρ. 13. Η ηλεκτρονική δήλωση στο Νόμο έλαβε ΑΑ Δήλωση 3320390 και έχει πληρωθεί το παράβολο υπέρ του Ελληνικού Δημοσίου όπως απαιτεί ο Νόμος.

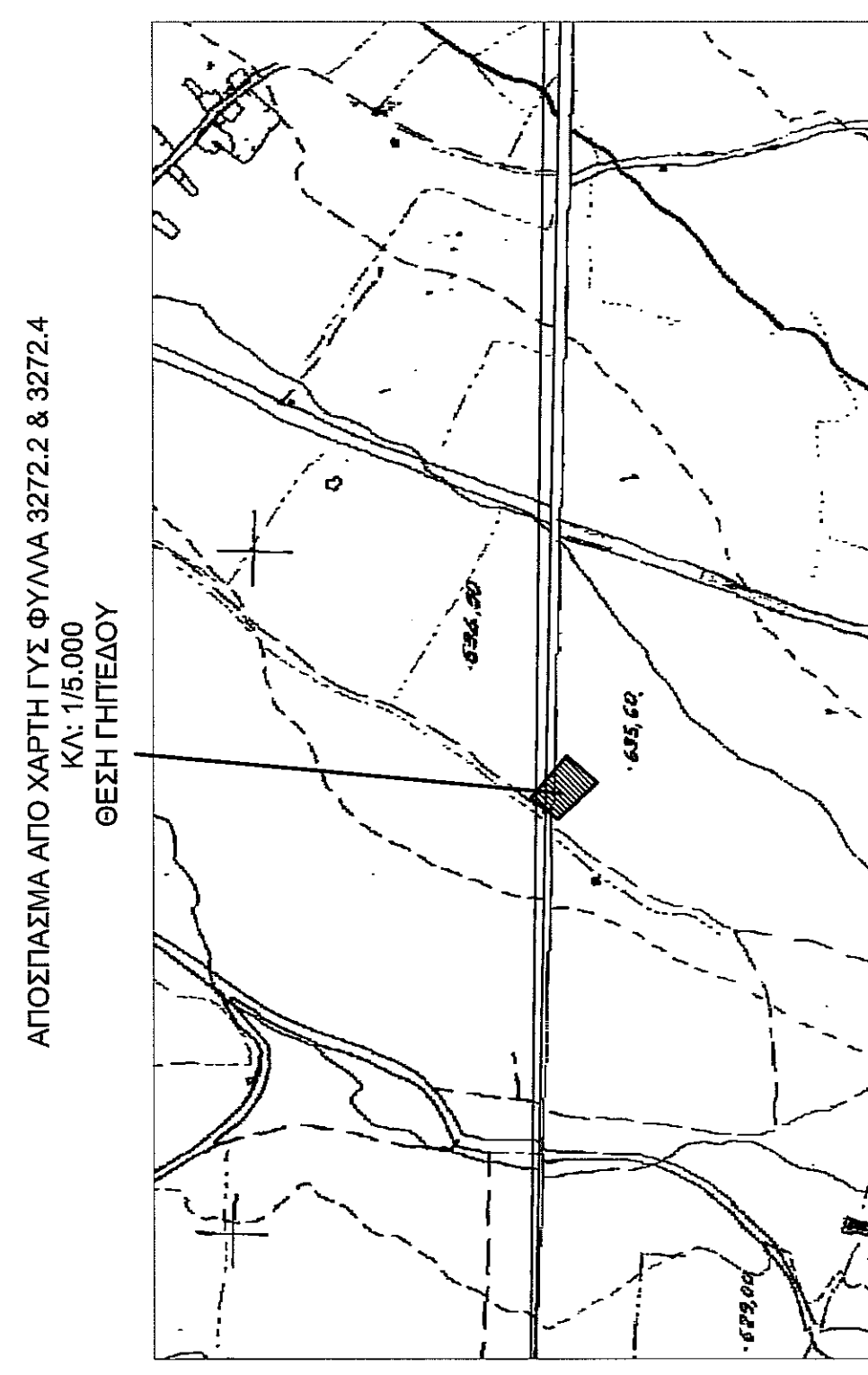
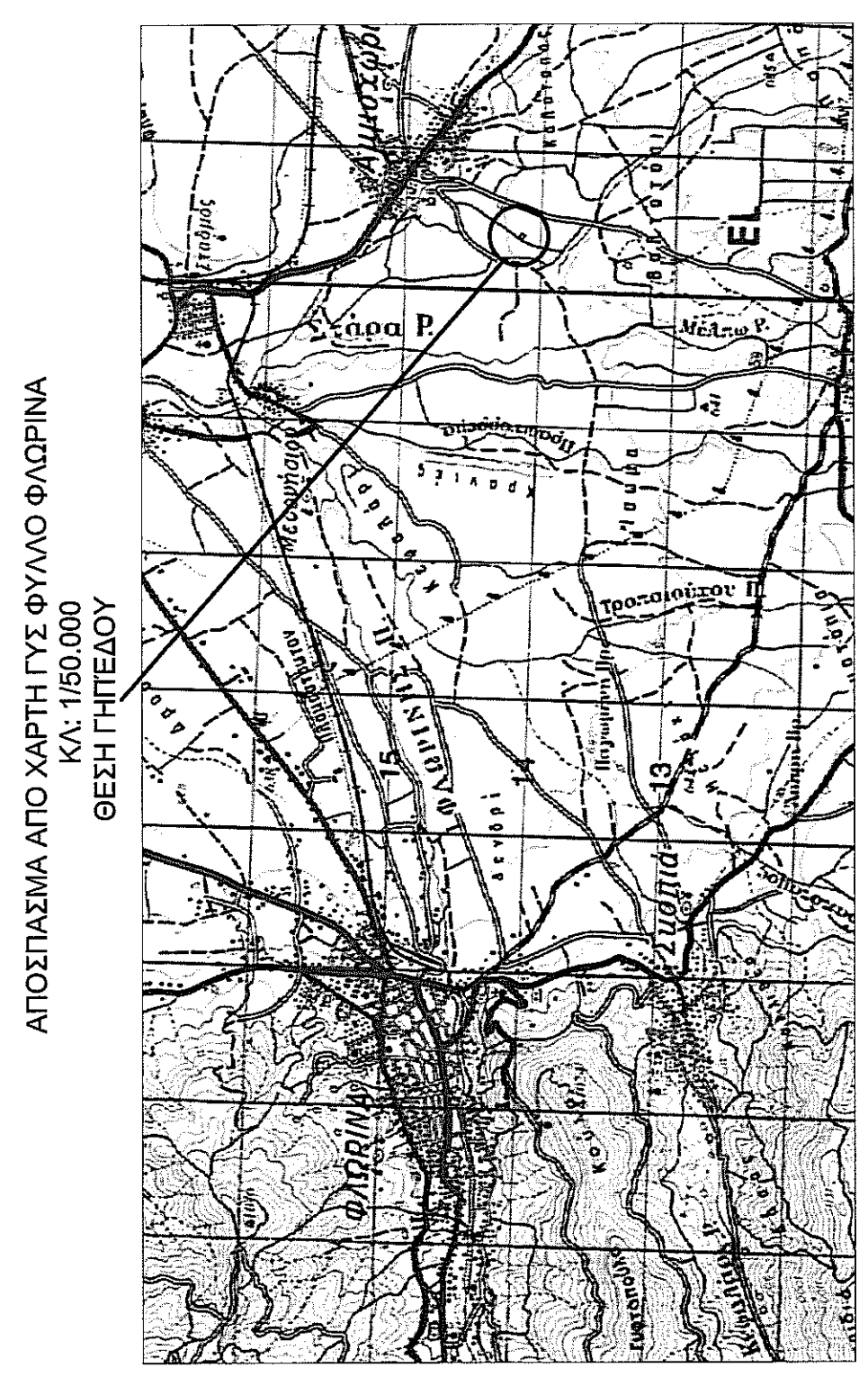
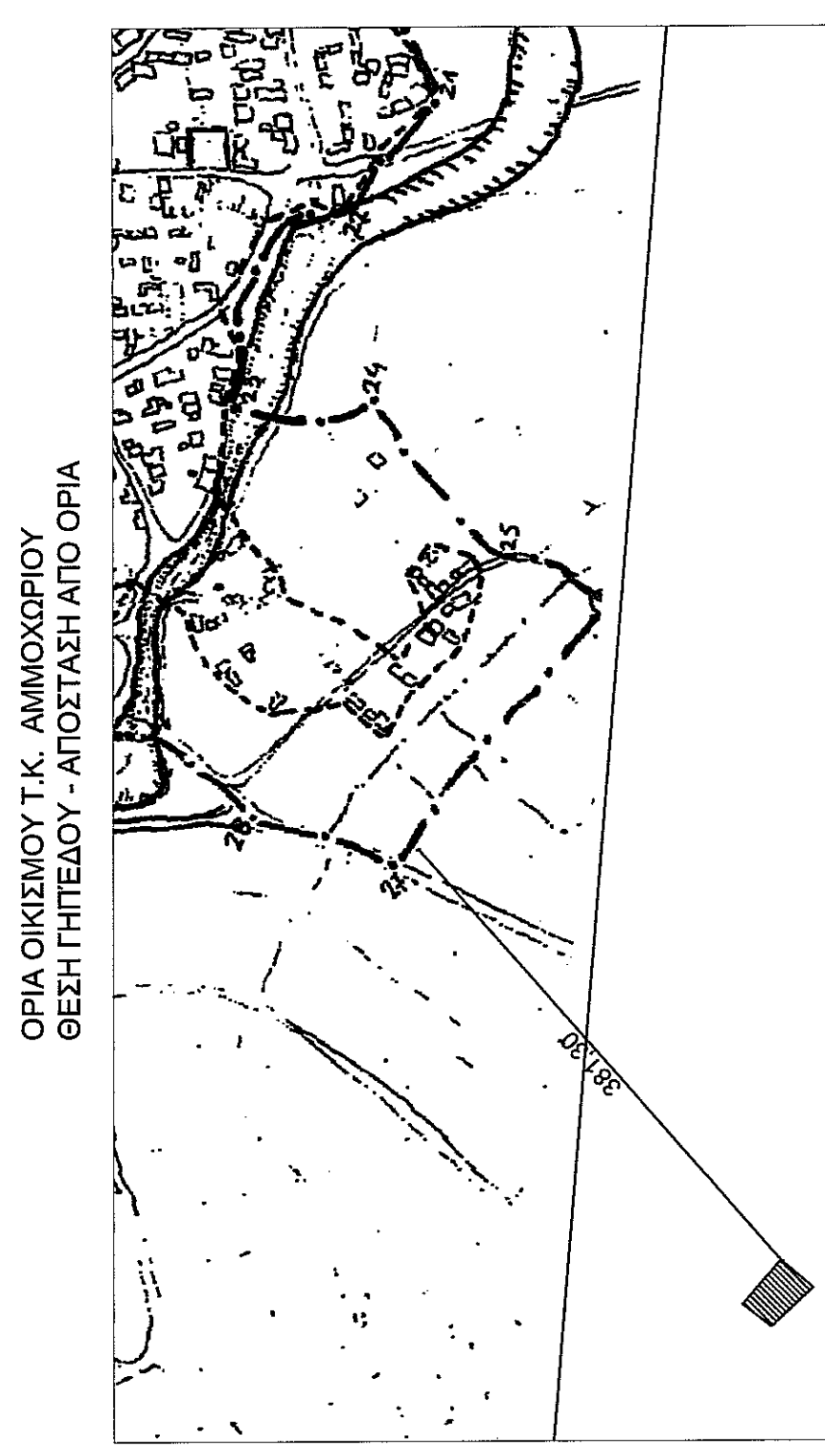

ΥΠΟΜΝΗΜΑ:
 Οι συντεταγμένες που αναφέρονται στο Τοπογραφικό Διάγραμμα είναι στο Ελληνικό Γεωδαιτικό Σύστημα Αναφοράς 1987 (Ε.Γ.Σ.Α. 87).
 Η εξάρτηση από το Ε.Γ.Σ.Α. 87 πραγματοποιήθηκε με παρατηρήσεις που διεξήχθησαν την 07/02/16 και στο χρονικό διάστημα από 15.10 έως 16.30 κάνοντας χρήση του ιδιαιτικού δικτύου της εταιρίας earthstar με συντεταγμένες Ε.Γ.Σ.Α. 87 (X, Y, H)= (281505.542, 4518641.144, 689.141) .
 Τα αρχεία που παράχθηκαν από τις μετρήσεις είναι RAW5 και txt.
 Για τις μετρήσεις χρησιμοποιήθηκαν GNSS δέκτες STONEX S9 II με Serial Number 10862169 με καταγραφή συγχρονισμών GPS L1/L2/L2s/L5 GLONASS L1/L2.

ΔΗΛΩΣΗ ΜΗΧΑΝΙΚΟΥ Ν.651/77
 Ο παρακάτω υπογράφων ΚΩΝΣΤΑΝΤΙΝΙΔΗΣ ΔΗΜΗΤΡΙΟΣ, Πολιτικός Μηχανικός, δηλώνω ότι το γήπεδο με στοιχεία (Α1, Α2, Α3, Α4) εμβαδού 1097.89 τ.μ. που βρίσκεται στην κτηριακή περιοχή Τ.Κ. Αμμοχωρίου του Δήμου Φλώρινας περιέρχεται στο εμένα, και έχει τις πληρωμένες στο τοπογραφικό διάγραμμα διαστάσεις, σχήμα, θέση και εμβαδόν. Το γήπεδο είναι μη όριο και μη οικοδομήσιμο κατά κανόνα βάσει των ισχυουσών πολεοδομικών διατάξεων Π.Δ.24/31-5-85 (Φ.Ε.Κ. 270 Δ) όπως αυτό τροποποιήθηκε.

ΔΗΛΩΣΗ ΜΗΧΑΝΙΚΟΥ:
 α) Το γήπεδο βρίσκεται σε απόσταση μεγαλύτερη των 25 μ. από ρείσματα υψηλής τάσεως της Δ.Ε.Η.
 β) Το γήπεδο βρίσκεται σε απόσταση μεγαλύτερη των 20 μ. από ρέμα.
 γ) Το γήπεδο βρίσκεται σε απόσταση μεγαλύτερη των 10 μ. από δασική έκταση.

Ο ΜΗΧΑΝΙΚΟΣ

ΔΗΛΩΣΗ ΙΔΙΟΚΤΗΤΗ
 Ο παρακάτω υπογράφων ΚΥΡΙΑΚΙΔΗΣ ΒΑΣΙΛΕΙΟΣ, φερόμενος ιδιοκτήτης του γηπέδου με στοιχεία (Α1, Α2, Α3, Α4) που βρίσκεται στην κτηριακή περιοχή Τ.Κ. Αμμοχωρίου του Δήμου Φλώρινας δηλώνω ότι υπεδέξα και υλοποίησα τα όρια όρια του γηπέδου στο μηχανικό.

ο ΙΔΙΟΚΤΗΤΗΣ

Τεχνικό Γραφείο	ΚΩΝΣΤΑΝΤΙΝΙΔΗΣ ΔΗΜΗΤΡΙΟΣ
Φύλο: ν	Κολάση 22 πηλ. 23850 29410 & κεν.6942051426
ΕΡΓΟΔΟΤΗΣ	
ΚΥΡΙΑΚΙΔΗΣ ΒΑΣΙΛΕΙΟΣ	
ΕΡΓΟ	
ΣΤΑΒΛΙΚΕΣ ΕΓΚΑΤΑΣΤΑΣΕΙΣ ΣΕ ΓΗΠΕΔΟ ΕΚΤΟΣ ΟΡΙΩΝ ΟΙΚΙΣΜΟΥ ΣΤΗΝ Τ.Κ. ΑΜΜΟΧΩΡΙΟΥ	
ΘΕΣΗ	Ο ενεργός την ανωτέρω
ΚΤΗΜΑΤΙΚΗ ΠΕΡΙΟΧΗ Τ.Κ. ΑΜΜΟΧΩΡΙΟΥ, ΔΗΜΟΣ ΦΛΩΡΙΝΑΣ, Π.Ε. ΦΛΩΡΙΝΑΣ	ΠΑΡΑΡΤΗΜΑΤΟΣ ΠΑΝΑΤΙΤΟΥ ΠΛΑΝΟΔΟΜΟΥ
ΘΕΜΑ ΣΧΕΔΙΟΥ	ΑΡΙΘΜΟΣ ΣΧΕΔΙΟΥ
	ΤΙ
	ΚΑΙ ΜΑΚΑ
	1:200
ΤΟΠΟΓΡΑΦΙΚΟ ΔΙΑΓΡΑΜΜΑ	
ΧΡΟΝΟΣ ΜΕΛΕΤΗΣ :	ΘΕΩΡΗΣΗ
ΥΠΟΓΡΑΦΗ	
 ΚΩΝΣΤΑΝΤΙΝΙΔΗΣ ΚΩΝΣΤΑΝΤΙΝΟΣ ΠΟΛΙΤΙΚΟΣ ΜΗΧΑΝΙΚΟΣ Δ.Π.Θ. ΜΕΛΟΣ Τ.Ε.Ε. ΜΗΧΑΝΙΚΩΝ 11649 ΚΑΛΛΙΡΗ 22 ΠΗΛ. ΤΗΛ. 23850 29410 ΦΩΝ. 6942051426 - ΔΟΥ ΦΛΩΡΙΝΑΣ	
 ΚΥΡΙΑΚΙΔΗΣ ΒΑΣΙΛΕΙΟΣ ΤΗΛ. 6942051426	