

ΔΗΛΩΣΗ ΜΗΧΑΝΙΚΟΥ (651 /77)

Δηλώνω σύμφωνα με το νόμο για το γνήσιο II με στοιχεία κορυφών "Θ-Ι-Κ.....Ε1-Ζ1-Θ" και με εμβαδόν 11.744,71 τ.μ. που βρίσκεται στη θέση "ΧΑΡΤΑΤΑ" της Τ.Κ. ΚΑΤΑΣΤΑΡΙΟΥ του ΔΗΜΟΥ ΖΑΚΥΝΘΟΥ.

- α) είναι άρτο και οικοδομήσιμο κατά κανόνα,
- β) βρίσκεται εκτός οικισμού,
- γ) δεν εμπίπτει στις διατάξεις του νόμου 1337/ 83 περί εισαφρών σε γή και χρήση,
- δ) εντός αυτού δε διέρχονται ενεργές γραμμές μεταφοράς υψηλής τάσης της ΔΕΗ ή αγωγός φυσικού αερίου, και
- ε) εντός αυτού ή σε απόσταση μικρότερη των 20μ από αυτό δε διέρχεται ρέμα, και
- ζ) δεν βρίσκεται μέσα σε ζώνη NATURA.

ΟΙ ΜΗΧΑΝΙΚΟΙ

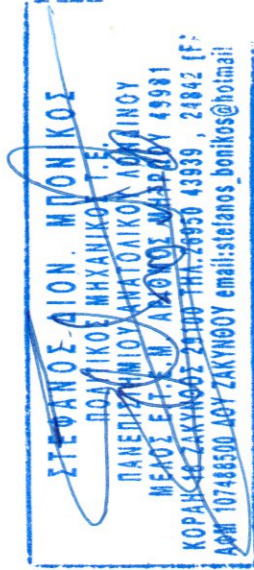
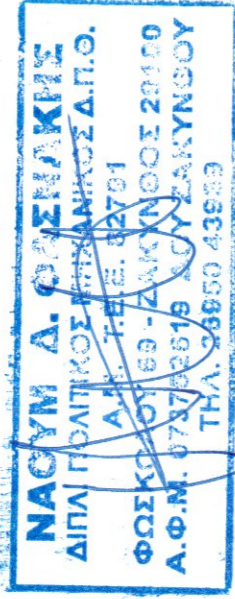

ΕΜΒΑΔΟΜΕΤΡΗΣΗ ΓΗΠΕΔΟΥ II		
Με τη δοσθείσα των συντεταγμένων των Ε.Γ.Σ.Α.		
ΣΗΜΕΙΟ	X	Y
Θ	213306.01	4194435.35
I	213309.32	4194441.73
K	21331.41	4194452.39
Λ	213311.19	4194466.28
M	213310.12	4194477.99
N	213309.85	4194482.05
I	213310.79	4194484.13
Ο	213322.75	4194478.76
P	213336.63	4194472.97
Ρ	213349.72	4194467.77
Σ	213361.13	4194463.98
T	213361.92	4194463.72
Υ	213366.04	4194460.03
Φ	213376.21	4194455.04
X	213387.74	4194447.15
Ψ	213400.09	4194429.81
Ω	213413.24	4194421.68
ΑΙ	213426.13	4194412.81
ΒΙ	213424.18	4194405.65
ΗΙ	213420.62	4194399.93
ΘΙ	213419.25	4194388.34
ΙΙ	213416.97	4194383.17
ΚΙ	213412.06	4194374.23
ΛΙ	213403.41	4194362.79
ΜΙ	213387.95	4194339.58
ΝΙ	213311.48	4194342.48
ΞΙ	213313.26	4194358.53
ΟΙ	213314.11	4194369.72
ΠΙ	213315.70	4194386.52
ΡΙ	213315.70	4194397.90
ΓΙ	213312.25	4194411.22
ΔΙ	213311.07	4194415.76
ΕΙ	213308.64	4194426.26
ΖΙ	213306.38	4194433.67
Θ	213306.01	4194435.35

$E = 1/2 \Sigma(X_i + X_{i+1}) \cdot (Y_i - Y_{i+1})$
E = 11744,71 μ2

ΕΜΒΑΔΟΜΕΤΡΗΣΗ ΓΗΠΕΔΟΥ I		
Με τη δοσθείσα των συντεταγμένων των Ε.Γ.Σ.Α.		
ΣΗΜΕΙΟ	X	Y
A	213298.01	4194455.80
B	213305.79	4194473.05
Γ	213306.18	4194470.89
Δ	213307.73	4194454.48
Ε	213305.55	4194445.64
Z	213304.53	4194442.12
H	213303.66	4194446.11
A	213298.01	4194455.80

$E = 1/2 \Sigma(X_i + X_{i+1}) \cdot (Y_i - Y_{i+1})$
E = 146,29 μ2

ΑΡΙΤΗΤΑ - ΟΙΚΟΔΟΜΗΣΙΜΟΤΗΤΑ	
ΑΡΘΡΟ ΠΑΡΑΤΗΡΗΣΕΙΣ (τ.μ.)	ΜΙΝ ΠΡΟ ΠΑΡΑΤΗΡΗΣΕΙΣ (τ.μ.)
1.α	4000
1.β	4000
2.α	2000
2.β.αα	750
2.β.αβ	1200
2.β.γγ	2000
2.β.δδ	4000

ΕΜΒ. ΟΙΚΟΠΕΔΟΥ (τ.μ.)	ΜΑΧ ΔΟΜΗΣΗ (τ.μ.)
4000	2000
4000<E<=8000	2000+(E-4000) X 0,02
8000<E	2800+(E-8000) X 0,01
4000>E>=1200	150+(E-1200) / 16
750>E>=1200	100+(E-750) / 9
Ε.Τ	ΕΞΕΛΟΧΕΙΑ

ΕΜΒΑΔΟΝ ΟΙΚΟΠΕΔΟΥ	ΜΑΧ ΔΟΜΗΣΗ (τ.μ.)
4000<E<=50000	0,2 X E
50000<E<=100000	(0,2+50000/(E-50000))
E>100000	(0,2+50000/(E-50000))+10,1*(E-100000)

ΔΗΛΩΣΗ ΙΔΙΟΚΤΗΤΗ (Ν. 4030 /2011)

Η κάτωθι υπογεγραμμένη ΔΕΛΩΣΗ ΓΚΟΥΣΚΟΥ ΤΟΥ ΝΙΚΟΛΑΟΥ δηλώνω ότι:
 1. τα αρχικά και υλοποιημένα όρια των γηπέδων Ι με στοιχεία κορυφών Α-Β-Γ.....Ζ-Η-Α και εμβαδόν 146,29 τ.μ. ΙΙ με στοιχεία κορυφών Θ-Ι-Κ.....Ε1-Ζ1-Θ και εμβαδόν 11.744,71 τ.μ., που βρίσκονται στη θέση "ΧΑΡΤΑΤΑ" της Τ.Κ. ΚΑΤΑΣΤΑΡΙΟΥ του ΔΗΜΟΥ ΖΑΚΥΝΘΟΥ Π.Ε. ΙΟΝΙΩΝ ΝΗΣΩΝ, υπεδείχθησαν από εμένα, και ευθύνονται για την ακρίβεια των δηλουμένων ορίων του γεωτεμαχίου.

Ο ΔΗΛΩΣ

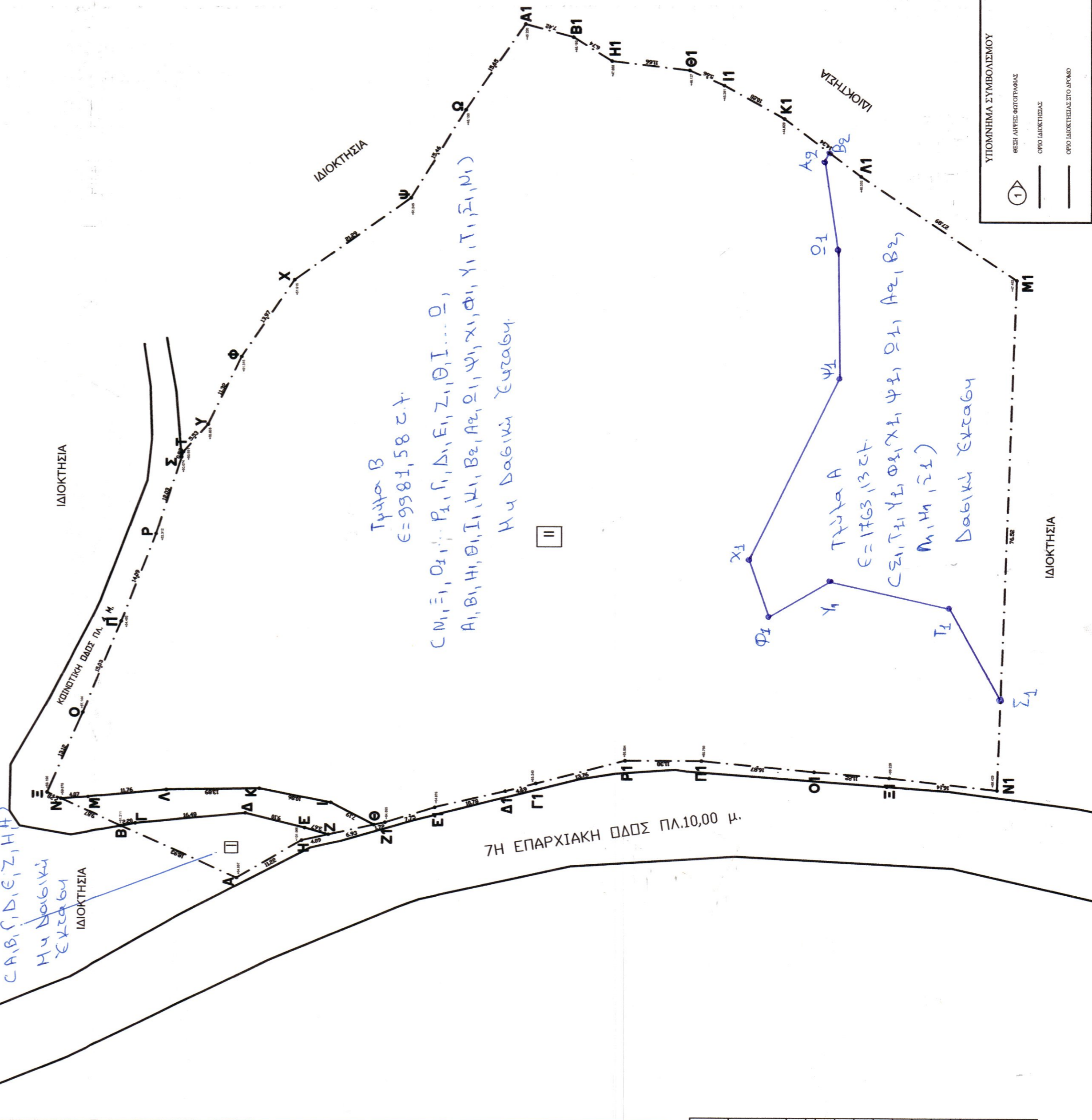

ΧΑΡΤΗΣ ΧΡΗΣΗΣ Γ.Υ.Σ. 1/5000 ΑΠΟΣΤΑΣΗ ΑΠΟ ΘΑΛΑΣΣΑ 1050,92 Μ.

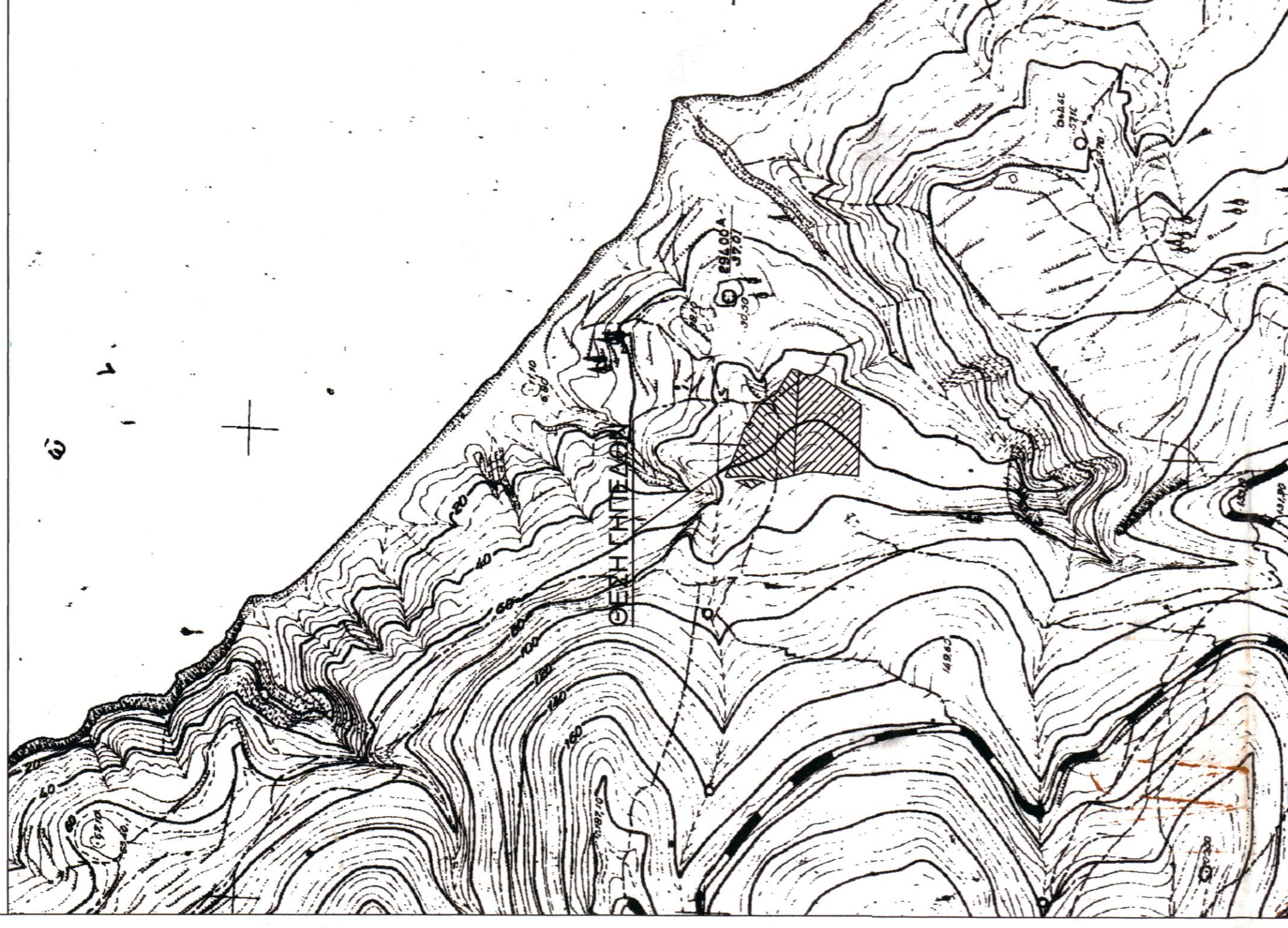

ΑΠΟΤΥΠΩΣΗ ΙΔΙΟΚΤΗΣΙΑΣ

ΙΔΙΟΚΤΗΣΙΑΣ :	ΑΝΤΩΝΙΟΥ ΓΚΟΥΣΚΟΥ ΤΟΥ ΝΙΚΟΛΑΟΥ
ΔΗΜΟΣ :	ΖΑΚΥΝΘΟΥ
ΤΟΠΙΚΟ ΔΙΑΜΕΡΙΣΜΑ :	ΚΑΤΑΣΤΑΡΙ
ΤΟΠΟΘΕΣΙΑ :	ΧΑΡΤΑΤΑ
ΜΕΛΕΤΗΤΕΣ :	ΝΑΟΥΜ ΦΑΣΝΑΚΗΣ ΣΤΕΦΑΝΟΣ ΜΠΟΝΙΚΟΣ Δ/ΧΟΣ ΠΟΛΙΤΙΚΟΣ ΜΗΧΑΝΙΚΟΣ Δ.Π.Θ. ΠΟΛΙΤΙΚΟΣ ΜΗΧΑΝΙΚΟΣ Τ.Ε. ΑΝΑΤΟΛΙΚΟΥ ΑΙΩΝΙΟΥ

ΤΟΠΟΓΡΑΦΙΚΟ ΔΙΑΓΡΑΜΜΑ

ΚΛΙΜΑΚΕΣ:	1:500	ΑΡ. ΣΧΕΔΙΟΥ:	A1
ΧΡΟΝΟΣ ΜΕΛΕΤΗΣ:	ΖΑΚΥΝΘΟΣ ΦΕΒΡΟΥΑΡΙΟΣ 2016		

ΥΠΟΓΡΑΦΗ - ΣΦΡΑΓΙΔΑ

ΘΕΩΡΗΣΗ προγράμματος διασταύρωσης σε οδοσύνδεση στην οδό 494/16.3.16 Τριφυλί Χαρακτρισμού.

ΕΛΛΗΝΙΚΗ ΔΗΜΟΚΡΑΤΙΑ
ΥΠΟΥΡΓΕΙΟ ΠΑΙΔΕΙΑΣ, ΕΡΕΥΝΑΣ ΚΑΙ ΘΡΗΣΚΕΥΜΑΤΩΝ
ΙΝΣΤΙΤΟΥΤΟ ΤΕΧΝΟΛΟΓΙΑΣ ΥΠΟΛΟΓΙΣΤΩΝ ΚΑΙ ΕΚΔΟΣΕΩΝ ΔΙΑΔΙΚΤΥΟΥ
ΕΠΙΧΕΙΡΗΣΙΑΚΟ ΠΡΟΓΡΑΜΜΑ "ΕΠΙΧΕΙΡΗΣΙΑΚΟ ΠΡΟΓΡΑΜΜΑ ΚΑΛΩΝ ΕΚΠΑΙΔΕΥΣΕΩΝ ΚΑΙ ΕΡΕΥΝΑΣ"

ΕΛΛΗΝΙΚΟ ΔΙΟΝΥΣΙΟ ΜΠΟΝΙΚΟΣ
ΠΛΑΤΕΙΑ ΜΕΤΑΦΡΑΣΣΕΩΝ 1215
11527 ΛΑΡΝΑΚΙ Τ.Κ. 2402 (ΓΑΤ)
ΤΗΛ: +357 24839201 FAX: +357 24839202
WWW.BONIKOS.COM.cy