

ΟΡΙΑ ΟΙΚΙΣΜΟΥ
ΚΛΙΜΑΚΑ 1:5000

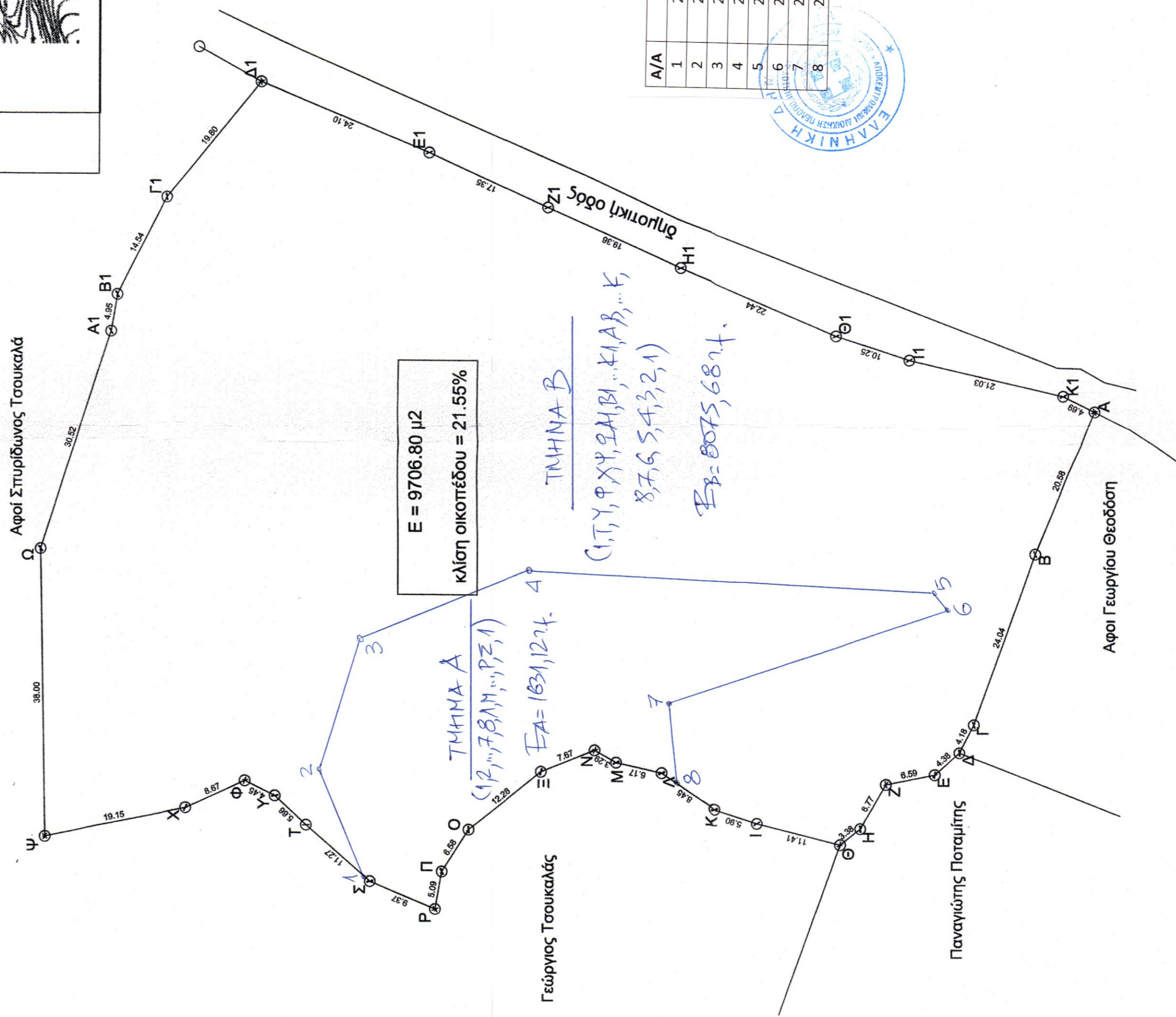
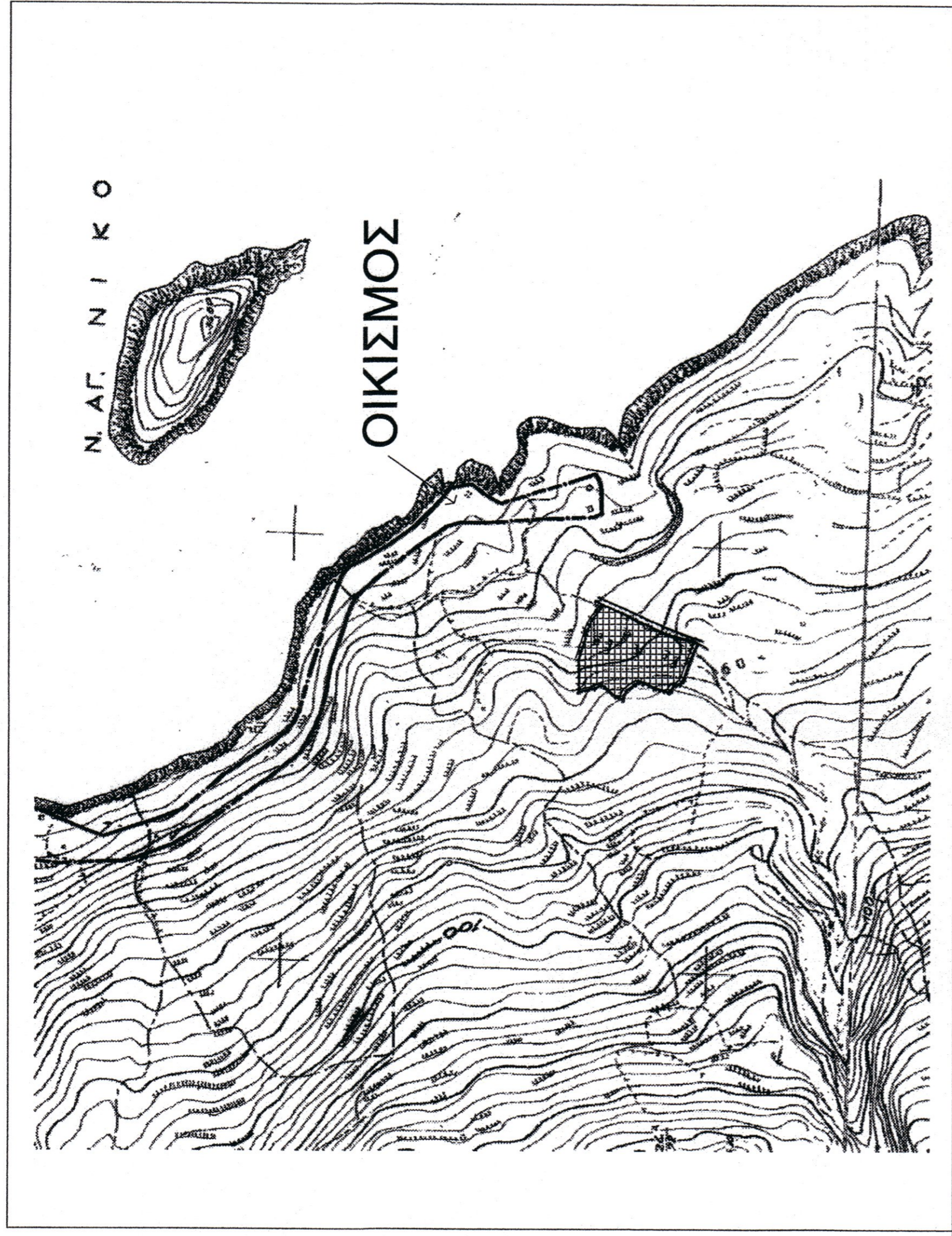

Α/Α	X	Y	Ψ
1	210331.0754	4199714.0201	
2	210345.4300	4199720.6800	
3	210362.6100	4199715.5200	
4	210371.7200	4199692.7000	
5	210368.3900	4199639.1500	
6	210366.6000	4199637.4500	
7	210353.7100	4199674.2100	
8	210344.2248	4199673.5153	

ΣΗΜΕΙΟ	X	Y	ΜΗΚΟΣ
A	210393.36	4199617.50	20.58
B	210374.37	4199625.42	24.04
Γ	210351.73	4199633.50	4.17
Δ	210348.02	4199635.42	4.38
E	210345.10	4199638.88	6.59
Z	210343.81	4199645.14	6.77
H	210337.96	4199648.54	3.38
Θ	210335.85	4199651.19	11.40
I	210338.64	4199662.25	5.90
K	210340.48	4199667.85	8.45
Λ	210345.14	4199674.90	6.17
M	210346.49	4199680.92	3.29
N	210348.12	4199683.78	7.67
Ξ	210345.24	4199690.89	12.28
O	210337.55	4199700.47	6.58
Π	210331.99	4199704.00	5.09
P	210326.98	4199704.90	9.37
Σ	210330.64	4199713.52	11.26
T	210338.04	4199722.02	5.65
Υ	210341.87	4199726.18	4.45
Φ	210343.83	4199730.17	8.67
X	210340.20	4199739.04	18.15
Ψ	210336.36	4199756.80	38.00
Ω	210374.36	4199757.50	30.52
A1	210403.44	4199748.24	4.94
B1	210408.32	4199747.43	14.54
Γ1	210421.24	4199740.76	18.80
Δ1	210436.59	4199728.26	24.10
E1	210427.36	4199706.00	17.35
Z1	210420.10	4199690.23	19.36
H1	210412.16	4199672.57	22.44
Θ1	210403.35	4199651.93	10.24
I1	210400.15	4199642.20	21.03
K1	210395.42	4199621.71	4.69
A	210393.36	4199617.50	

Ε = 1/2 Σ(Xi + Xi+1)(Ψi - Ψi+1)
Ε = 9706.80 μ2

ΔΗΛΩΣΗ ΜΗΧΑΝΙΚΟΥ (N.651/77 & N.1337/83)

Ο παρακάτω υπογράφων μηχανικός δηλώνω ότι η ιδιοκτησία με τα στοιχεία Α-Β-Γ-Δ-Ε-Ζ-Η-Θ-Ι-Κ-Λ-Μ-Ν-Ξ-Ο-Π-Ρ-Σ-Τ-Υ.....-Κ1 βρίσκεται εκτός οικισμού στην περιοχή "ΑΓΙΟΣ ΝΙΚΟΛΑΟΣ"

Δ.Ε. ΒΟΛΙΜΩΝ, Π.Ε. ΖΑΚΥΝΘΟΥ.

Το εμβαδόν του οικοπέδου είναι 9.706,80 τ.μ.
Είναι άρτο και οικοδομήσιμο σύμφωνα με τις ισχύουσες διατάξεις.

Ζώνυθος 16/11/2012
Ο Μηχανικός

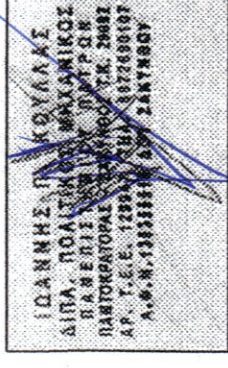

ΔΗΛΩΣΗ ΙΔΙΟΚΤΗΤΗ

Ο παρακάτω υπογράφων ιδιοκτήτης της ιδιοκτησίας με τα στοιχεία Α-Β-Γ-Δ-Ε-Ζ-Η-Θ-Ι-Κ-Λ-Μ-Ν-Ξ-Ο-Π-Ρ-Σ-Τ-Υ.....-Κ1 δηλώνω ότι τα όρια που υπεδείξα είναι αληθή και ορθά.

Ο Δηλών

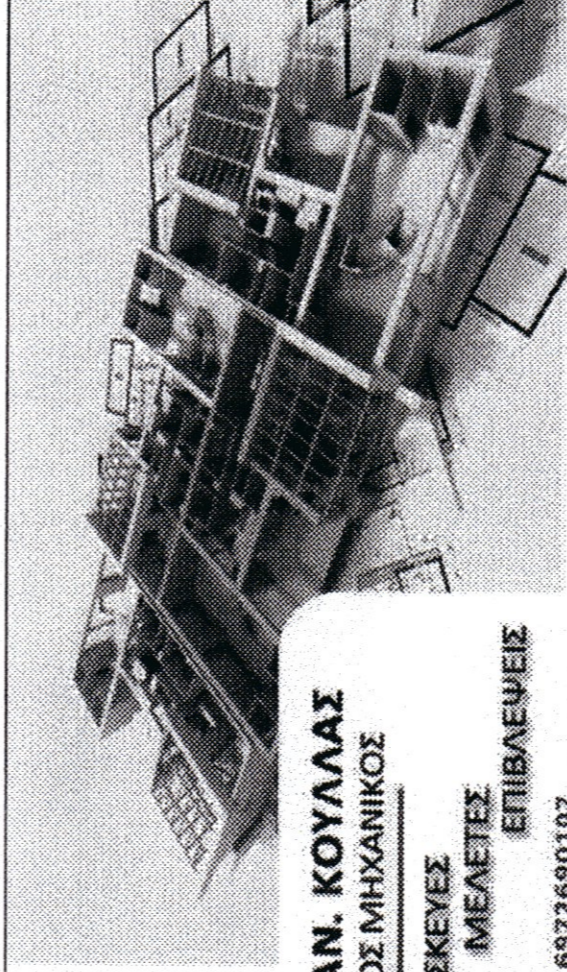

ΙΩΑΝΝΗΣ ΠΑΝ. ΚΟΥΛΑΣ
ΔΙΠΛ. ΠΟΛΙΤΙΚΟΣ ΜΗΧΑΝΙΚΟΣ
ΚΑΤΑΣΚΕΥΕΣ
ΜΕΛΕΤΕΣ
ΕΠΙΘΕΩΡΗΣΕΙΣ
ΤΗΛ: 6972690107
E-MAIL: koullasioannis@gmail.com
WEBSITE: www.koullas.gr



ΕΡΓΟΔΟΤΗΣ ΑΝΑΣΤΑΣΙΟΣ ΘΕΟΔΟΣΗΣ ΤΟΥ ΣΠΥΡΙΔΩΝΟΣ

ΕΡΓΟ ΑΠΟΤΥΠΩΣΗ ΙΔΙΟΚΤΗΣΙΑΣ

ΘΕΣΗ ΑΓΙΟΣ ΝΙΚΟΛΑΟΣ, Δ.Ε. ΒΟΛΙΜΩΝ, Π.Ε. ΖΑΚΥΝΘΟΥ

ΜΕΛΕΤΗΤΗΣ ΚΟΥΛΑΣ ΙΩΑΝΝΗΣ

ΘΕΜΑ ΑΡ. ΣΧΕΔΙΟΥ

ΤΟΠΟΓΡΑΦΙΚΟ ΔΙΑΓΡΑΜΜΑ

ΚΛΙΜΑΚΑ 1:500 ΧΡΟΝΟΣ ΜΕΛΕΤΗΣ ΝΟΕΜΒΡΙΟΣ 2012

ΥΠΟΓΡΑΦΗ

ΙΩΑΝΝΗΣ ΠΑΝ. ΚΟΥΛΑΣ
ΔΙΠΛ. ΠΟΛΙΤΙΚΟΣ ΜΗΧΑΝΙΚΟΣ
ΚΑΤΑΣΚΕΥΕΣ
ΜΕΛΕΤΕΣ
ΕΠΙΘΕΩΡΗΣΕΙΣ
Α.Φ.Ε.Κ. 1197/1999 Τ.Ε.Χ. ΖΑΚΥΝΘΟΥ

ΘΕΩΡΗΣΗ
Πρώτη Χαρακτηρισμού
Θ.Ε.Ρ.Η.Θ.Η.Κ.Ε.
ΖΑΚΥΝΘΟΣ 16/11/2012

